



REPUBLIQUE FRANÇAISE

COMMUNE : VILLE DE SAINT ANDRE (1)

AGREGE AU BUDGET PRINCIPAL DE (2)

Numéro SIRET : 21974009900011

POSTE COMPTABLE : tresorerie de saint andre

M. 57

**Budget supplémentaire
Voté par nature**

BUDGET : VILLE - BUDGET PRINCIPAL (3)

ANNEE 2026

(1) Indiquer soit le nom de la collectivité, soit le libellé de l'établissement, soit le nom du syndicat mixte relevant de l'article L. 5721-2 du CGCT.

(2) A compléter s'il s'agit d'un budget annexe.

(3) Indiquer le budget concerné : budget principal ou libellé du budget annexe.

Sommaire

I - Informations générales

A - Informations statistiques, fiscales et financières	4
B - Modalités de vote du budget	5
C1 - Exécution du budget de l'exercice précédent - Résultats	6
C2 - Exécution du budget de l'exercice précédent - RAR Dépenses	7
C3 - Exécution du budget de l'exercice précédent - RAR Recettes	8

II - Présentation générale du budget

A - Vue d'ensemble - Vote et reports	9
B1 - Présentation des AP votées	10
B2 - Présentation des AE votées	14
C1 - Equilibre financier du budget - Investissement	15
C2 - Equilibre financier du budget - Fonctionnement	18
D1 - Balance générale - Dépenses	20
D2 - Balance générale - Recettes	22

III - Vote du budget

A - Section d'investissement - Vue d'ensemble	24
A1 - Section d'investissement - Dépenses - Détail par article	28
A2.1 - Section d'investissement - Dépenses - Vue d'ensemble des opérations d'équipement	32
A2.2 - Section d'investissement - Dépenses - Détail des opérations d'équipement gérées en AP	37
A2.3 - Section d'investissement - Dépenses - Détail des opérations d'équipement gérées hors AP	148
A3 - Section d'investissement - Recettes - Détail par article	149
B - Section de fonctionnement - Vue d'ensemble	151
B1 - Section de fonctionnement - Dépenses - Détail par article	154
B2 - Section de fonctionnement - Recettes - Détail par article	159

IV - Annexes

A - Présentation croisée

A1 - Section d'investissement - Vue d'ensemble	162
A1.01 - Opérations non ventilables	165
A1.900 - Fonction 0 - Services généraux	166
A1.900-5 - Fonction 0-5 - Gestion des fonds européens	169
A1.901 - Fonction 1 - Sécurité	170
A1.902 - Fonction 2 - Enseignement, formation professionnelle et apprentissage	171
A1.903 - Fonction 3 - Culture, vie sociale, jeunesse, sports et loisirs	174
A1.904 - Fonction 4 - Santé et action sociale (hors RSA)	177
A1.904-4 - Fonction 4-4 - RSA	180
A1.905 - Fonction 5 - Aménagement des territoires et habitat	181
A1.906 - Fonction 6 - Action économique	184
A1.907 - Fonction 7 - Environnement	186
A1.908 - Fonction 8 - Transports	189
A2 - Section de fonctionnement - Vue d'ensemble	193
A2.01 - Opérations non ventilables	195
A2.930 - Fonction 0 - Services généraux	196
A2.930-5 - Fonction 0-5 - Gestion des fonds européens	202
A2.931 - Fonction 1 - Sécurité	203
A2.932 - Fonction 2 - Enseignement, formation professionnelle et apprentissage	204
A2.933 - Fonction 3 - Culture, vie sociale, jeunesse, sports et loisirs	209
A2.934 - Fonction 4 - Santé et action sociale (hors APA et RSA/Régularisation de RMI)	213
A2.934-3 - Fonction 4-3 - APA	216
A2.934-4 - Fonction 4-4 - RSA/Régularisation de RMI	217
A2.935 - Fonction 5 - Aménagement des territoires et habitat	218
A2.936 - Fonction 6 - Action économique	221
A2.937 - Fonction 7 - Environnement	223
A2.938 - Fonction 8 - Transports	226

B - Annexes patrimoniales

B1.1 - Etat de la dette - Détail des crédits de trésorerie	230
B1.2 - Etat de la dette - Répartition par nature de dette	231
B1.3 - Etat de la dette - Répartition par structure de taux	237
B1.4 - Etat de la dette - Typologie de la répartition de l'encours	239



B1.5 - Etat de la dette - Détail des opérations de couverture	243
B1.6 - Etat de la dette - Dette pour financer l'emprunt d'un autre organisme	244
B1.7 - Etat de la dette - Autres dettes	245
B2 - Méthodes utilisées pour les amortissements	247
B3.1 - Etat des provisions constituées	248
B3.2 - Etalement des provisions	249
B4 - Etat des charges transférées	250
B5 - Détail des chapitres d'opérations pour comptes de tiers	251
B6 - Prêts	252
B7.1 - Etat synthétique des engagements donnés	Sans Objet
B7.2 - Etat synthétique des engagements reçus	Sans Objet
B7.3 - Etat des emprunts garantis	Sans Objet
B7.4 - Calcul du ratio d'endettement relatif aux emprunts garantis	Sans Objet
B7.5 - Etat des contrats de crédit-bail	Sans Objet
B7.6 - Etat des marchés de partenariat	Sans Objet
B7.7 - Etat des recettes grevées d'affectation spéciale	Sans Objet
B7.8 - Autres engagements donnés	Sans Objet
B7.9 - Autres engagements reçus	Sans Objet
B8 - Subventions versées	253
B9 - Etat du personnel	254
B10 - Liste des organismes dans lesquels la collectivité a pris un engagement financier	262
B11.1 - Liste des organismes de regroupement	267
B11.2 - Liste des établissements publics créés	268
B11.3 - Liste des services individualisés dans un budget annexe	269
C - Annexes budgétaires	
C1.1 - Equilibre budgétaire	270
C1.2 - Equilibre budgétaire - Dépenses	272
C1.3 - Equilibre budgétaire - Recettes	273
D - Autres éléments d'information	
D1 - Liste des services assujettis à la TVA et non érigés en budget annexe	275
D2.1 - Services ferroviaires régionaux des voyageurs - Volet 1 : Budget	Sans Objet
D2.2 - Services ferroviaires régionaux des voyageurs - Volet 2 : Compte d'exploitation	Sans Objet
D3 - Décisions en matière de taux	Sans Objet
D4.1 - Etats de la répartition de la TEOM - Investissement	Sans Objet
D4.2 - Etats de la répartition de la TEOM - Fonctionnement	Sans Objet
D5.1 - Etats des dépenses et recettes des services d'eau et d'assainissement - Fonctionnement (2)	276
D5.2 - Etats des dépenses et recettes des services d'eau et d'assainissement - Investissement (2)	277
V - Arrêté et signatures	
A - Arrêté et signatures	278

Préciser, pour chaque annexe, si l'état est joint ou sans objet.

Dans l'ensemble des tableaux, les cases grisées ne doivent pas être remplies.

Conformément à l'instruction budgétaire et comptable, il convient de mentionner que :

dans la présentation croisée, la rubrique fonctionnelle 01 – Opérations non ventilables comprend les impôts et taxes non affectés, les dotations et participations, la dette et les opérations financières, les opérations patrimoniales en investissement, les frais de fonctionnement des groupes d'élus en fonctionnement ;
les opérations d'ordre doivent figurer en italique.

(1) A utiliser également par les collectivités de moins de 3500 habitants qui mobiliseraient des AP-AE régies par l'article L.5217-10-7 du CGCT après avoir adopté un règlement budgétaire et financier conformément à l'article L. 5217-10-9. Si la collectivité opte pour ce régime, la collectivité ne renseigne pas les annexes C2.1 et C2.2 de la partie IV « Annexes ». Les projets de dotations d'AP-AE inscrits sur les annexes B1 et B2 de la partie II apparaissent alors dans les états de la partie III « Vote du budget », sinon les montants dans les champs AP-AE sont par convention de 0.

(2) Cet état ne peut être produit que par les communes dont la population est inférieure à 500 habitants et qui gèrent les services de distribution de l'eau potable et d'assainissement sous forme de régie simple sans budget annexe (art. L. 2221-11 du CGCT)

I – INFORMATIONS GENERALES

INFORMATIONS STATISTIQUES, FISCALES ET FINANCIERES

Informations statistiques

	Valeurs
Population totale	58311

Informations fiscales (N-2)

	Collectivité
Indicateur de ressources fiscales ou potentiel fiscal par habitant (1)	759,88

Informations financières – ratios

	Valeurs
1 Dépenses réelles de fonctionnement / population	1410,06
2 Recettes réelles de fonctionnement / population	1543,80
3 Dépenses d'équipement brut / population	364,55
4 Encours de dette / population (2) (3)	1186,69
5 DGF / population	240,43
6 Dépenses de personnel / dépenses réelles de fonctionnement (4)	72,97 %
7 Dépenses réelles de fonctionnement et remboursement annuel de la dette en capital / recettes réelles de fonctionnement (4)	99,72 %
8 Dépenses d'équipement brut / recettes réelles de fonctionnement	23,61 %
9 Encours de la dette / recettes réelles de fonctionnement (2) (3) (4)	76,87
10 Epargne brute / recettes réelles de fonctionnement (2) (4)	10,33

(1) A renseigner selon les dispositions législatives et réglementaires applicables à la collectivité. Informations comprises dans la fiche de répartition de la DGF de l'exercice N-1, établie sur la base des informations N-2 (transmise par les services préfectoraux).

(2) Les ratios s'appuyant sur l'encours de la dette se calculent à partir du montant de la dette au 1^{er} janvier N.

(3) L'encours de dette doit comprendre les avances remboursables consenties au titre de l'article 25 de la loi n° 2020-935 du 30 juillet 2020 de finances rectificative pour 2020, portant attribution des avances remboursables sur les recettes fiscales prévues aux articles 1594 A et 1595 du code général des impôts

(4) Pour les syndicats mixtes, seules ces données sont à renseigner.



I – INFORMATIONS GENERALES

MODALITES DE VOTE DU BUDGET

I – L'assemblée délibérante vote le présent budget :

- au niveau du chapitre (1) pour la section d'investissement ;
- au niveau du chapitre (1) pour la section de fonctionnement ;
- avec (2) vote formel sur les chapitres « opérations d'équipement » ;
- sans (2) vote formel sur chacun des chapitres.

La liste des articles spécialisés sur lesquels l'ordonnateur ne peut procéder à des virements d'article à article est la suivante :

II – En l'absence de mention au paragraphe I ci-dessus, le budget est réputé voté par chapitre, sans vote formel sur chacun des chapitres, en fonctionnement et en investissement sans vote formel pour les chapitres « opération d'équipement ».

III – Conformément à l'article L. 1612-28 du CGCT, l'assemblée délibérante autorise le président à opérer des virements de crédits de paiement de chapitre à chapitre, à l'exclusion des crédits relatifs aux dépenses de personnel, dans les limites suivantes (3) :

- Fonctionnement : %
- Investissement : %

IV – En l'absence de mention au paragraphe III ci-dessus, le président est réputé ne pas avoir reçu l'autorisation de l'assemblée délibérante de pratiquer des virements de crédits de paiement de chapitre à chapitre.

V – Les provisions sont semi-budgétaires (4).

VI – La comparaison s'effectue par rapport au budget de l'exercice (5).

VII – Le présent budget a été voté avec reprise des résultats de l'exercice N-1 avec reprise des résultats de l'exercice N-1 après le vote du compte administratif.

(1) A compléter par « du chapitre » ou « de l'article ».

(2) Indiquer « avec » ou « sans ».

(3) Au maximum dans la limite de 7,5% des dépenses réelles de chaque section.

(4) A compléter par un seul des deux choix suivants :

- semi budgétaire ;
- budgétaire par délibération N°... du ...

(5) Budget de l'exercice = budget primitif + budget supplémentaire + décision modificative avec retranscription des virements de crédits, s'il y a lieu.



I – INFORMATIONS GENERALES
EXECUTION DU BUDGET DE L'EXERCICE PRECEDENT – RESULTATS

RESULTAT DE L'EXERCICE N-1						
	Dépenses	Recettes	Solde d'exécution ou résultat reporté		Résultat ou solde (A) (1)	
TOTAL DU BUDGET	117 986 878,29	135 310 754,68	-12 790 027,92	A1	4 533 848,47	
Investissement	33 498 751,57	43 173 848,76	(2) -15 349 644,07	A2	-5 674 546,88	
Fonctionnement	84 488 126,72	92 136 905,92	(3) 2 559 616,15	A3	10 208 395,35	

RESTES A REALISER N-1						
	Dépenses		Recettes		Solde (B)	
TOTAL des RAR	I + II	2 166 644,65	III + IV	5 008 990,30	B1	2 842 345,65
Investissement	I	2 067 299,70	III	5 008 990,30	B2	2 941 690,60
Fonctionnement	II	99 344,95	IV	0,00	B3	-99 344,95

RESULTAT CUMULE = (A) + (B) (4)			
TOTAL	A1 + B1		7 376 194,12
Investissement	A2 + B2		-2 732 856,28
Fonctionnement	A3 + B3		10 109 050,40

(1) Indiquer le signe – si dépenses > recettes, et + si recettes > dépenses.

(2) Solde d'exécution de N-2 reporté sur la ligne budgétaire 001 de l'exercice N-1. Indiquer le signe – si dépenses > recettes, et + si recettes > dépenses.

(3) Résultat de fonctionnement reporté sur la ligne budgétaire 002 de l'exercice N-1. Indiquer le signe – si déficitaire, et + si excédentaire.

(4) Indiquer le signe – si déficit et + si excédent.

I – INFORMATIONS GENERALES**EXECUTION DU BUDGET DE L'EXERCICE PRECEDENT – RAR DEPENSES****DETAIL DES RESTES A REALISER N-1 EN DEPENSES (1)**

Chap. / art. (2)	Libellé	Dépenses engagées non mandatées
SECTION D'INVESTISSEMENT – TOTAL		(I) 2 067 299,70
018	RSA	0,00
10	Dotations, fonds divers et réserves	0,00
13	Subventions d'investissement (3)	0,00
16	Emprunts et dettes assimilées	0,00
18	Cpte de liaison : affectation (BA,régie)	0,00
000000101	Opération d'équipement n° 000000101	3 255,00
000000102	Opération d'équipement n° 000000102	2 239,31
000001401	Opération d'équipement n° 000001401	8 137,50
000001506	Opération d'équipement n° 000001506	29 999,10
000001601	Opération d'équipement n° 000001601	87 657,15
20	Immobilisations incorporelles (sauf le 204) (3)	323 903,81
204	Subventions d'équipement versées (3) (5)	0,00
21	Immobilisations corporelles (3)	469 832,77
22	Immobilisations reçues en affectation (3)	0,00
23	Immobilisations en cours (sauf 2324) (3)	570 893,00
26	Participations et créances rattachées	0,00
27	Autres immobilisations financières (3)	571 382,06
45	Chapitres d'opérations pour compte de tiers	0,00
SECTION DE FONCTIONNEMENT – TOTAL		(II) 99 344,95
011	Charges à caractère général (4)	0,00
012	Charges de personnel et frais assimilés (4)	0,00
014	Atténuations de produits	0,00
016	APA	0,00
017	RSA / Régularisations de RMI	0,00
65	Autres charges de gestion courante (4)	99 344,95
6586	Frais fonctionnement des groupes d'élus	0,00
66	Charges financières	0,00
67	Charges spécifiques (4)	0,00

(1) Il s'agit des restes à réaliser établis conformément à la comptabilité d'engagement annuelle.

Les restes à réaliser de la section de fonctionnement correspondent : en dépenses, aux dépenses engagées non mandatées et non rattachées telles qu'elles ressortissent de la comptabilité des engagements ; et en recettes, aux recettes certaines n'ayant pas donné lieu à l'émission d'un titre et non rattachées.

Les restes à réaliser de la section d'investissement correspondent : en dépenses, aux dépenses engagées non mandatées au 31/12 de l'exercice précédent telles qu'elles ressortissent de la comptabilité des engagements ; et en recettes, aux recettes certaines n'ayant pas donné lieu à l'émission d'un titre au 31/12 de l'exercice précédent.

(2) Suivant le niveau de vote retenu par l'assemblée délibérante.

(3) Hors dépenses imputées au chapitre 018.

(4) Hors dépenses imputées aux chapitres 016 et 017.

(5) Le chapitre 204 « Subventions d'équipement versées » est un chapitre globalisé regroupant les comptes 204 et 2324.

I – INFORMATIONS GENERALES
EXECUTION DU BUDGET DE L'EXERCICE PRECEDENT – RAR RECETTES

DETAIL DES RESTES A REALISER N-1 EN RECETTES (1)

Chap. / art. (2)	Libellé	Titres restant à émettre
SECTION D'INVESTISSEMENT – TOTAL		(III) 5 008 990,30
018	RSA	0,00
024	Produits des cessions d'immobilisations	0,00
10	Dotations, fonds divers et réserves	0,00
13	Subventions d'investissement (reçues) (3)	5 008 990,30
16	Emprunts et dettes assimilées	0,00
18	Cpte de liaison : affectation (BA,régie)	0,00
20	Immobilisations incorporelles (sauf 204) (3)	0,00
204	Subventions d'équipement versées (3) (5)	0,00
21	Immobilisations corporelles (3)	0,00
22	Immobilisations reçues en affectation (3)	0,00
23	Immobilisations en cours (sauf 2324) (3)	0,00
26	Participations et créances rattachées	0,00
27	Autres immobilisations financières (3)	0,00
45	Chapitres d'opérations pour compte de tiers	0,00
SECTION DE FONCTIONNEMENT – TOTAL		(IV) 0,00
70	Prod. services, domaine, ventes diverses	0,00
73	Impôts et taxes	0,00
731	Fiscalité locale	0,00
74	Dotations et participations (4)	0,00
75	Autres produits de gestion courante (4)	0,00
013	Atténuations de charges (4)	0,00
016	APA	0,00
017	RSA / Régularisations de RMI	0,00
76	Produits financiers	0,00
77	Produits spécifiques (4)	0,00

(1) Il s'agit des restes à réaliser établis conformément à la comptabilité d'engagement annuelle.

Les restes à réaliser de la section de fonctionnement correspondent : en dépenses, aux dépenses engagées non mandatées et non rattachées telles qu'elles ressortissent de la comptabilité des engagements ; et en recettes, aux recettes certaines n'ayant pas donné lieu à l'émission d'un titre et non rattachées.

Les restes à réaliser de la section d'investissement correspondent : en dépenses, aux dépenses engagées non mandatées au 31/12 de l'exercice précédent telles qu'elles ressortissent de la comptabilité des engagements ; et en recettes, aux recettes certaines n'ayant pas donné lieu à l'émission d'un titre au 31/12 de l'exercice précédent.

(2) Suivant le niveau de vote retenu par l'assemblée délibérante.

(3) Hors recettes imputées au chapitre 018.

(4) Hors recettes imputées aux chapitres 016 et 017.

(5) Le chapitre 204 « Subventions d'équipement versées » est un chapitre globalisé regroupant les comptes 204 et 2324.



II – PRESENTATION GENERALE DU BUDGET

VUE D'ENSEMBLE

		DEPENSES	RECETTES
VOTE	Crédits d'investissement votés au titre du présent budget (y compris le compte 1068) (1)	6 452 537,12	9 185 393,40
+		+	+
REPORTS	Restes à réaliser de l'exercice précédent (RAR N-1) (2)	2 067 299,70	5 008 990,30
	001 Solde d'exécution de la section d'investissement reporté (2)	(si solde négatif) 5 674 546,88	(si solde positif) 0,00
=		=	=
Total de la section d'investissement (3)		14 194 383,70	14 194 383,70
		+	+
VOTE	Crédits de fonctionnement votés au titre du présent budget (1)	8 252 537,12	876 343,00
+		+	+
REPORTS	Restes à réaliser de l'exercice précédent (RAR N-1) (2)	99 344,95	0,00
	002 Résultat de fonctionnement reporté	(si déficit) 0,00	(si excédent) 7 475 539,07
=		=	=
Total de la section de fonctionnement (4)		8 351 882,07	8 351 882,07
		+	+
TOTAL DU BUDGET (5)		22 546 265,77	22 546 265,77

(1) Au budget primitif, les crédits votés correspondent aux crédits votés lors de cette étape budgétaire. De même, pour les décisions modificatives et le budget supplémentaire, les crédits votés correspondent aux crédits votés lors de l'étape budgétaire sans sommation avec ceux antérieurement votés lors du même exercice.

(2) Les restes à réaliser de la section de fonctionnement correspondent : en dépenses, aux dépenses engagées non mandatées et non rattachées telles qu'elles ressortissent de la comptabilité des engagements ; et en recettes, aux recettes certaines n'ayant pas donné lieu à l'émission d'un titre et non rattachées.

Les restes à réaliser de la section d'investissement correspondent : en dépenses, aux dépenses engagées non mandatées au 31/12 de l'exercice précédent telles qu'elles ressortissent de la comptabilité des engagements ; et en recettes, aux recettes certaines n'ayant pas donné lieu à l'émission d'un titre au 31/12 de l'exercice précédent.

(3) Total de la section d'investissement = RAR + solde d'exécution reporté + crédits d'investissement votés.

(4) Total de la section de fonctionnement = RAR + résultat reporté + crédits de fonctionnement votés.

(5) Total du budget = total de la section de fonctionnement + total de la section d'investissement.

II – PRESENTATION GENERALE DU BUDGET
PRESENTATION DES AP VOTEES

AUTORISATION DE PROGRAMME (1)		Chapitre(s)	Montant
Numéro	Libellé		
2026-CULT03	ACQUISITION D'EQUIPEMENT - CULTURE	000000407	0,00
2026-FUNE04	ACQUISITION D'EQUIPEMENT - FUNERAIRE	000000704	0,00
2026-PROX05	ACQUISITION D'EQUIPEMENT - INFRASTRUCTURES DE PROXIMITE	000000606	0,00
2026-CUIS03	ACQUISITION D'EQUIPEMENT CUISINE CENTRAL & REPECTOIRES	000000303	0,00
2025-VEHI01	ACQUISITION D'EQUIPEMENT ET DE MATERIEL ROULANT	000001301	0,00
2026-SPOR05	ACQUISITION D'EQUIPEMENT SPORTIF	000000513	0,00
2026-ENFA03	ACQUISITION D'EQUIPEMENT STRUCTURES PETITE ENFANCE	000000107	0,00
2025-INFO01	ACQUISITION DE MOYENS INFORMATIQUES	000001401	0,00
2025-LOGI01	ACQUISITION DE MOYENS LOGISTIQUES	000001801	0,00
2025-FONC01	ACQUISITION DU FONCIER	000001201	0,00
2025-ECON01	AMENAGEMENT ECONOMIQUE ET TOURISTIQUE	000000802, 000000803, 000000804, 000000806, 000000807	0,00
2025-ECON04	AMENAGEMENT TOURISTIQUE COLOSSE ET SEOR	000000810	0,00
2025-ECON06	AMENAGEMENT TOURISTIQUE LITORRAL	000000811, 000000812	0,00
2025-PROX01	CONFORT THERMIQUE DANS LES CASES	000000603	0,00
2025-ECOL01	CONFORT THERMIQUE DANS LES ECOLES	000000201	0,00
2025-FUNE03	CREATION CIMETIERE	000000701	0,00
2025-PROX02	CREATION EQUIPEMENT DE PROXIMITE	000000601, 000000602, 000000604	100 000,00
2025-SPOR02	CREATION EQUIPEMENT SPORTIF	000000503, 000000504, 000000506, 000000509, 000000515	77 000,00
2025-CUIS02	CUISINE CENTRALE	000000301	0,00
2025-OPNA02	DEPENSES IMPREVUES	000001618	0,00
2025-ENER01	ENERGIES RENOUVELABLES	000000903, 000000910, 000000911	0,00
2025-ECOL04	EQUIPEMENT DANS LES ECOLES	000000203	0,00
2025-PSHA01	EQUIPEMENT PREVENTION SANTE HANDICAP	000001701	0,00
2025-PLU01	ETUDE PLU	000001501	0,00
2025-FUNE01	EXTENSION CIMETIERE	000000703	0,00



AUTORISATION DE PROGRAMME (1)		Chapitre(s)	Montant
Numéro	Libellé		
2026-ECOL05	EXTENSION DES REFECTOIRES	000000205, 000000207	0,00
2025-ECON03	GAP	000000809	0,00
2025-ECON02	MAISON MARTIN VALLIAME	000000805, 000000808	0,00
2026-ECOL06	MEDECINE SCOLAIRE TRAVAUX	000000208	0,00
2025-OPNA01	OPERATION NON AFFECTEE	0000001601, 0000001602, 0000001603, 0000001605, 0000001606, 0000001607, 0000001608, 0000001609, 0000001610, 0000001611, 0000001612, 0000001613, 0000001614, 0000001615, 0000001616, 0000001617, 0000001619, 0000001620, 0000001621, 0000001622, 0000001623, 0000001624	0,00
2025-ECON05	POLE ENSEIGNEMENT SUPERIEUR	000000801	0,00
2025-VOIR08	PRESERVATION DU LITTORAL	000001511	0,00
2025-ADMI01	REHABILITATION BATIMENT ADMINISTRATIF	000000901, 000000902, 000000905, 000000906, 000000907, 000000908, 000000909	0,00
2025-VOIR01	REHABILITATION DES BORNES INCENDIES	000001515	0,00
2025-SPOR01	REHABILITATION DES EQUIPEMENTS SPORTIFS	000000501, 000000502, 000000505, 000000508, 000000511, 000000512, 000000514	0,00



AUTORISATION DE PROGRAMME (1)		Chapitre(s)	Montant
Numéro	Libellé		
2025-CULT01	REHABILITATION DES INFRASTRUCTURES CULTURELLES	0000000401, 0000000402, 0000000404, 0000000405, 0000000406	0,00
2025-ENFA01	REHABILITATION DES JARDINS D'ENFANTS	0000000101, 0000000102, 0000000103, 0000000104, 0000000105	0,00
2025-VOIR02	REHABILITATION DES SIGNALETIQUES	0000001516, 0000001517	0,00
2025-VOIR03	REHABILITATION DU MOBILIER URBAIN	0000001512	0,00
2025-VOIR05	REHABILITATION ECLAIRAGE PUBLIC	0000001502, 0000001513	0,00
2025-FUNE02	REHABILITATION ET AMENAGEMENT CIMETIERE	0000000702	0,00
2025-HABI01	REHABILITATION LTS	0000001001	0,00
2025-SPOR03	RENOVATION ECLAIRAGE DES SITES SPORTIFS	0000000510	0,00
2025-SECU01	SECURITE PUBLIQUE	0000001101, 0000001102	0,00
2025-CUIS01	TRAVAUX CORRECTIFS DANS LA CUISINE CENTRALE & REFECTOIRES	0000000302	110 000,00
2025-ECOL03	TRAVAUX CORRECTIFS DANS LES ECOLES	0000000204	0,00
2025-ADMI03	TRAVAUX CORRECTIFS DES BATIMENTS ADMINISTRATIFS	0000000904	0,00
2025-CULT02	TRAVAUX CORRECTIFS DES INFRASTRUCTURES CULTURELLES	0000000403	0,00
2025-PROX03	TRAVAUX CORRECTIFS DES INFRASTRUTURES DE PROXIMITE	0000000605	0,00
2025-ENFA02	TRAVAUX CORRECTIFS STRUCTURES PETITE ENFANCE	0000000106	0,00
2025-VOIR04	TRAVAUX D'ELECTRIFICATION	0000001514	0,00
2025-SPOR04	TRAVAUX D'ENTRETIEN DES INFRASTRUCTURES SPORTIVES	0000000507	0,00
2025-VOIR06	TRAVAUX DE VOIRIE	0000000520, 0000000521, 0000000522, 0000000523, 0000000524, 0000001503, 0000001504, 0000001505, 0000001506, 0000001507, 0000001508, 0000001509, 0000001510, 0000001518, 0000001519	1 200 000,00
2025-ECOL02	VERDISSEMENT DANS LES ECOLES	0000000202	0,00
TOTAL			1 487 000,00



« AP de dépenses imprévues » (2)	020	
TOTAL GENERAL	1 487 000,00	

(1) Il s'agit des AP nouvelles qui sont votées lors de la séance. Cela concerne des AP relatives à de nouvelles programmations pluriannuelles mais également des AP modifiant un stock d'AP existant.

(2) L'assemblée peut voter des AP de « dépenses imprévues ». Leur montant est limité à 2 % des dépenses réelles de la section correspondante. En fin d'exercice, ces AP sont automatiquement annulées si elles n'ont pas été engagées.



II – PRESENTATION GENERALE DU BUDGET
PRESENTATION DES AE VOTEES

AUTORISATION D'ENGAGEMENT (1)		Chapitre(s)	Montant
Numéro	Libellé		
TOTAL			0,00

« AE de dépenses imprévues » (2)	022	0,00
-----------------------------------------	-----	------

TOTAL GENERAL	0,00
----------------------	-------------

(1) Il s'agit des AE nouvelles qui sont votées lors de la séance. Cela concerne des AE relatives à de nouveaux engagements pluriannuels mais également des AE modifiant un stock d'AE existant.

(2) L'assemblée peut voter des AE de « dépenses imprévues ». Leur montant est limité à 2 % des dépenses réelles de la section correspondante. En fin d'exercice, ces AE sont automatiquement annulées si elles n'ont pas été engagées.

II – PRESENTATION GENERALE DU BUDGET EQUILIBRE FINANCIER DU BUDGET – SECTION D'INVESTISSEMENT

DEPENSES D'INVESTISSEMENT

Chap.	Libellé	Budget de l'exercice (1) I	Restes à réaliser N-1 (2) II	Propositions nouvelles	Vote de l'assemblée (3) III	TOTAL IV = I + II + III
018	RSA	0,00	0,00	0,00	0,00	0,00
20	Immobilisations incorporelles (sauf 204) (y compris opérations) (4)	1 727 500,00	337 535,62	546 518,80	546 518,80	2 611 554,42
204	Subventions d'équipement versées (y compris opérations) (4) (9)	500 000,00	0,00	363 233,77	363 233,77	863 233,77
21	Immobilisations corporelles (y compris opérations) (4)	11 471 268,34	557 489,92	3 757 784,55	3 757 784,55	15 786 542,81
22	Immobilisations reçues en affectation (y compris opérations) (4) (5)	0,00	0,00	0,00	0,00	0,00
23	Immobilisations en cours (sauf 2324) (y compris opérations) (4)	7 558 707,38	600 892,10	1 085 000,00	1 085 000,00	9 244 599,48
Total des dépenses d'équipement		21 257 475,72	1 495 917,64	5 752 537,12	5 752 537,12	28 505 930,48
10	Dotations, fonds divers et réserves	0,00	0,00	0,00	0,00	0,00
13	Subventions d'investissement (4)	0,00	0,00	0,00	0,00	0,00
16	Emprunts et dettes assimilées	7 534 235,59	0,00	0,00	0,00	7 534 235,59
18	Cpte de liaison : affectation (BA,régie) (6)	0,00	0,00	0,00	0,00	0,00
26	Participations et créances rattachées	0,00	0,00	0,00	0,00	0,00
27	Autres immobilisations financières (4)	1 000 395,52	571 382,06	0,00	0,00	1 571 777,58
Total des dépenses financières		8 534 631,11	571 382,06	0,00	0,00	9 106 013,17
45...	Chapitres d'opérations pour compte de tiers (7)	0,00	0,00	0,00	0,00	0,00
Total des dépenses réelles d'investissement		29 792 106,83	2 067 299,70	5 752 537,12	5 752 537,12	37 611 943,65

040	Opérations ordre transf. entre sections (8)	1 660 000,00		0,00	0,00	1 660 000,00
041	Opérations patrimoniales (8)	800 000,00		700 000,00	700 000,00	1 500 000,00
Total des dépenses d'ordre d'investissement		2 460 000,00		700 000,00	700 000,00	3 160 000,00

TOTAL	32 252 106,83	2 067 299,70	6 452 537,12	6 452 537,12	40 771 943,65
--------------	----------------------	---------------------	---------------------	---------------------	----------------------

+

D 001 SOLDE D'EXECUTION NEGATIF REPORTE	5 674 546,88
------------------------------------------------	---------------------

=

TOTAL DES DEPENSES D'INVESTISSEMENT CUMULEES	46 446 490,53
-----------------------------------------------------	----------------------

(1) Voir état I-B pour le contenu du budget de l'exercice.

(2) La colonne RAR n'est à renseigner qu'en l'absence de reprise anticipée du résultat lors du vote du budget primitif.

(3) Il s'agit des nouveaux crédits votés lors de la présente délibération, hors RAR.

(4) Hors dépenses imputées au chapitre 018.

(5) En dépenses, le chapitre 22 retrace les travaux d'investissement réalisés sur les biens reçus en affectation. En recette, il retrace, le cas échéant, l'annulation de tels travaux effectués sur un exercice antérieur.

(6) A servir uniquement lorsque la collectivité effectue une dotation initiale en espèces au profit d'un service public non personnalisé qu'elle crée.

(7) Seul le total des opérations pour compte de tiers figure sur cet état (voir le détail en IV-B5).

(8) DF 023 = RI 021 ; DI 040 = RF 042 ; RI 040 = DF 042 ; DI 041 = RI 041.

(9) Le chapitre 204 « Subventions d'équipement versées » est un chapitre globalisé regroupant les comptes 204 et 2324.

II – PRESENTATION GENERALE DU BUDGET**EQUILIBRE FINANCIER DU BUDGET – SECTION D'INVESTISSEMENT****C1****RECETTES D'INVESTISSEMENT**

Chap.	Libellé	Budget de l'exercice (1) I	Restes à réaliser N-1 (2) II	Propositions nouvelles	Vote de l'assemblée (3) III	TOTAL IV = I + II + III
018	RSA	0,00	0,00	0,00	0,00	0,00
13	Subventions d'investissement (reçues) (sauf 138) (4)	6 437 057,83	5 008 990,30	-1 500 000,00	-1 500 000,00	9 946 048,13
16	Emprunts et dettes assimilées (5)	9 000 000,00	0,00	0,00	0,00	9 000 000,00
20	Immobilisations incorporelles (sauf 204) (4)	0,00	0,00	0,00	0,00	0,00
204	Subventions d'équipement versées (4) (13)	0,00	0,00	0,00	0,00	0,00
21	Immobilisations corporelles (4)	0,00	0,00	0,00	0,00	0,00
22	Immobilisations reçues en affectation (4) (6)	0,00	0,00	0,00	0,00	0,00
23	Immobilisations en cours (sauf 2324) (4)	1 000 000,00	0,00	0,00	0,00	1 000 000,00
Total des recettes d'équipement		16 437 057,83	5 008 990,30	-1 500 000,00	-1 500 000,00	19 946 048,13
10	Dotations, fonds divers et réserves (sauf 1068)	3 100 000,00	0,00	0,00	0,00	3 100 000,00
1068	Excédents de fonctionnement capitalisés (7)	0,00	0,00	2 732 856,28	2 732 856,28	2 732 856,28
138	Autres subventions invest. non transf. (4)	0,00	0,00	0,00	0,00	0,00
16	Emprunts et dettes assimilées	0,00	0,00	0,00	0,00	0,00
18	Cpte de liaison : affectation (BA,régie) (8)	0,00	0,00	0,00	0,00	0,00
26	Participations et créances rattachées	0,00	0,00	0,00	0,00	0,00
27	Autres immobilisations financières (4)	0,00	0,00	0,00	0,00	0,00
024	Produits des cessions d'immobilisations	2 456 623,00	0,00	0,00	0,00	2 456 623,00
Total des recettes financières		5 556 623,00	0,00	2 732 856,28	2 732 856,28	8 289 479,28
45...	Chapitres d'opérations pour le compte de tiers (9)	0,00	0,00	0,00	0,00	0,00
Total des recettes réelles d'investissement		21 993 680,83	5 008 990,30	1 232 856,28	1 232 856,28	28 235 527,41

021	Virement de la section de fonctionnement (10)	6 858 426,00		7 252 537,12	7 252 537,12	14 110 963,12
040	Opérations ordre transf. entre sections (10) (11)	2 600 000,00		0,00	0,00	2 600 000,00
041	Opérations patrimoniales (10)	800 000,00		700 000,00	700 000,00	1 500 000,00
Total des recettes d'ordre d'investissement		10 258 426,00		7 952 537,12	7 952 537,12	18 210 963,12

TOTAL	32 252 106,83	5 008 990,30	9 185 393,40	9 185 393,40	46 446 490,53
--------------	----------------------	---------------------	---------------------	---------------------	----------------------

+

R 001 SOLDE D'EXECUTION POSITIF REPORTE	0,00
------------------------------------------------	-------------

=

TOTAL DES RECETTES D'INVESTISSEMENT CUMULEES	46 446 490,53
-----------------------------------------------------	----------------------

Pour information :

Il s'agit, pour un budget voté en équilibre, des ressources propres correspondant à l'excédent des recettes réelles de fonctionnement sur les dépenses réelles de fonctionnement. Il sert à financer le remboursement du capital de la dette et les nouveaux investissements de la collectivité.

**AUTOFINANCEMENT PREVISIONNEL DÉGAGÉ PAR
LA SECTION DE FONCTIONNEMENT (12)**

15 050 963,12

(1) Voir état I-B pour le contenu du budget de l'exercice.

(2) La colonne RAR n'est à renseigner qu'en l'absence de reprise anticipée du résultat lors du vote du budget primitif.

(3) Il s'agit des nouveaux crédits votés lors de la présente délibération, hors RAR.

(4) Hors recettes imputées au chapitre 018.

(5) Sauf 165, 166 et 16449.

(6) En dépenses, le chapitre 22 retrace les travaux d'investissement réalisés sur les biens reçus en affectation. En recette, il retrace, le cas échéant, l'annulation de tels travaux effectués sur un exercice antérieur.

(7) Le compte 1068 n'est pas un chapitre mais un article du chapitre 10.

(8) A servir uniquement lorsque la collectivité effectue une dotation initiale en espèces au profit d'un service public non personnalisé qu'elle crée.

(9) Seul le total des opérations pour compte de tiers figure sur cet état (voir le détail en IV-B5).

(10) $DF\ 023 = RI\ 021$; $DI\ 040 = RF\ 042$; $RI\ 040 = DF\ 042$; $DI\ 041 = RI\ 041$.

(11) Les comptes 15, 29, 39, 49 et 59 peuvent figurer dans le détail du chapitre si la collectivité a opté pour le régime des provisions réglementaires applicables.

(12) Solde de l'opération $DF\ 023 + DF\ 042 - RF\ 042$ ou solde de l'opération $RI\ 021 + RI\ 040 - DI\ 040$.

(13) Le chapitre 204 « Subventions d'équipement versées » est un chapitre globalisé regroupant les comptes 204 et 2324.

II – PRESENTATION GENERALE DU BUDGET EQUILIBRE FINANCIER – SECTION DE FONCTIONNEMENT

DEPENSES DE FONCTIONNEMENT

Chap.	Libellé	Budget de l'exercice (1) I	Restes à réaliser N-1 (2) II	Propositions nouvelles	Vote de l'assemblée (3) III	TOTAL IV = I + II + III
011	Charges à caractère général (4)	10 317 269,00	0,00	270 000,00	270 000,00	10 587 269,00
012	Charges de personnel et frais assimilés (4)	60 000 000,00	0,00	0,00	0,00	60 000 000,00
014	Atténuations de produits	107 836,00	0,00	0,00	0,00	107 836,00
016	APA	0,00	0,00	0,00	0,00	0,00
017	RSA / Régularisations de RMI	0,00	0,00	0,00	0,00	0,00
65	Autres charges de gestion courante (sauf 6586) (4)	9 423 769,00	99 344,95	730 000,00	730 000,00	10 253 113,95
6586	Frais fonctionnement des groupes d'élus	0,00	0,00	0,00	0,00	0,00
Total des dépenses de gestion courante		79 848 874,00	99 344,95	1 000 000,00	1 000 000,00	80 948 218,95
66	Charges financières	2 162 000,00	0,00	0,00	0,00	2 162 000,00
67	Charges spécifiques (4)	111 000,00	0,00	0,00	0,00	111 000,00
68	Dotations aux provisions, dépréciations (semi-budgétaires) (4)	100 000,00		0,00	0,00	100 000,00
Total des dépenses réelles de fonctionnement		82 221 874,00	99 344,95	1 000 000,00	1 000 000,00	83 321 218,95

023	Virement à la section d'investissement (5)	6 858 426,00		7 252 537,12	7 252 537,12	14 110 963,12
042	Opérations ordre transf. entre sections (5) (6)	2 600 000,00		0,00	0,00	2 600 000,00
043	Opérations ordre intérieur de la section (5)	0,00		0,00	0,00	0,00
Total des dépenses d'ordre de fonctionnement		9 458 426,00		7 252 537,12	7 252 537,12	16 710 963,12

TOTAL	91 680 300,00	99 344,95	8 252 537,12	8 252 537,12	100 032 182,07
--------------	----------------------	------------------	---------------------	---------------------	-----------------------

+

D 002 RESULTAT REPORTE	0,00
-------------------------------	-------------

=

TOTAL DES DEPENSES DE FONCTIONNEMENT CUMULEES	100 032 182,07
------------------------------------------------------	-----------------------

(1) Voir état I-B pour la comparaison par rapport au budget de l'exercice.

(2) La colonne RAR n'est à renseigner qu'en l'absence de reprise anticipée du résultat lors du vote du budget primitif.

(3) Il s'agit des nouveaux crédits votés lors de la présente délibération, hors RAR.

(4) Hors dépenses imputées aux chapitres 016 et 017.

(5) DF 023 = RI 021 ; DI 040 = RF 042 ; RI 040 = DF 042 ; DF 043 = RF 043.

(6) Les comptes 68 peuvent figurer dans le détail du chapitre si la collectivité a opté pour le régime des provisions budgétaires, conformément aux dispositions législatives et réglementaires applicables.

II – PRESENTATION GENERALE DU BUDGET**II****EQUILIBRE FINANCIER – SECTION DE FONCTIONNEMENT****C2****RECETTES DE FONCTIONNEMENT**

Chap.	Libellé	Budget de l'exercice (1) I	Restes à réaliser N-1 (2) II	Propositions nouvelles	Vote de l'assemblée (3) III	TOTAL IV = I + II + III
013	Atténuations de charges (4)	1 010 000,00	0,00	0,00	0,00	1 010 000,00
016	APA	0,00	0,00	0,00	0,00	0,00
017	RSA / Régularisations de RMI	0,00	0,00	0,00	0,00	0,00
70	Prod. services, domaine, ventes diverses	1 865 800,00	0,00	-400 000,00	-400 000,00	1 465 800,00
73	Impôts et taxes (sauf 731)	37 700 000,00	0,00	0,00	0,00	37 700 000,00
731	Fiscalité locale	27 161 500,00	0,00	133 478,00	133 478,00	27 294 978,00
74	Dotations et participations (4)	20 994 000,00	0,00	942 865,00	942 865,00	21 936 865,00
75	Autres produits de gestion courante (4)	825 000,00	0,00	200 000,00	200 000,00	1 025 000,00
Total des recettes de gestion courante		89 556 300,00	0,00	876 343,00	876 343,00	90 432 643,00
76	Produits financiers	364 000,00	0,00	0,00	0,00	364 000,00
77	Produits spécifiques (4)	100 000,00	0,00	0,00	0,00	100 000,00
78	Reprises amort., dépréciations, prov. (semi-budgétaires) (4)	0,00		0,00	0,00	0,00
Total des recettes réelles de fonctionnement		90 020 300,00	0,00	876 343,00	876 343,00	90 896 643,00

042	Opérations ordre transf. entre sections (5) (6)	1 660 000,00		0,00	0,00	1 660 000,00
043	Opérations ordre intérieur de la section (5)	0,00		0,00	0,00	0,00
Total des recettes d'ordre de fonctionnement		1 660 000,00		0,00	0,00	1 660 000,00

TOTAL	91 680 300,00	0,00	876 343,00	876 343,00	92 556 643,00
--------------	----------------------	-------------	-------------------	-------------------	----------------------

+

R 002 RESULTAT REPORTE	7 475 539,07
-------------------------------	---------------------

=

TOTAL DES RECETTES DE FONCTIONNEMENT CUMULEES	100 032 182,07
------------------------------------------------------	-----------------------

Pour information :

AUTOFINANCEMENT PREVISIONNEL DÉGAGÉ AU PROFIT DE LA SECTION D'INVESTISSEMENT (7)	15 050 963,12
-----------------------------------------------------------------------------------------	----------------------

Il s'agit, pour un budget voté en équilibre, des ressources propres correspondant à l'excédent des recettes réelles de fonctionnement sur les dépenses réelles de fonctionnement. Il sert à financer le remboursement du capital de la dette et les nouveaux investissements de la collectivité.

(1) Voir état I-B pour la comparaison par rapport au budget de l'exercice.

(2) La colonne RAR n'est à renseigner qu'en l'absence de reprise anticipée du résultat lors du vote du budget primitif.

(3) Il s'agit des nouveaux crédits votés lors de la présente délibération, hors RAR.

(4) Hors recettes imputées aux chapitres 016 et 017.

(5) DF 023 = RI 021 ; DI 040 = RF 042 ; RI 040 = DF 042 ; DF 043 = RF 043.

(6) Les comptes 78 peuvent figurer dans le détail du chapitre si la collectivité a opté pour le régime des provisions budgétaires, conformément aux dispositions législatives et réglementaires applicables.

(7) Solde de l'opération DF 023 + DF 042 – RF 042 ou solde de l'opération RI 021 + RI 040 – DI 040.

II – PRESENTATION GENERALE DU BUDGET

BALANCE GENERALE – DEPENSES

DEPENSES D'INVESTISSEMENT (y compris RAR)

INVESTISSEMENT		Opérations réelles (1)	Opérations d'ordre (2)	TOTAL
10	Dotations, fonds divers et réserves	0,00	0,00	0,00
13	Subventions d'investissement (3)	0,00	0,00	0,00
15	Provisions pour risques et charges (4)		0,00	0,00
16	Emprunts et dettes assimilées (sauf 1688 non budgétaire)	0,00	0,00	0,00
18	Cpte de liaison : affectation (BA,régie)	(7) 0,00		0,00
	Total des opérations d'équipement	4 752 891,41		4 752 891,41
20	Immobilisations incorporelles (sauf 204) (3) (5)	111 603,81	0,00	111 603,81
204	Subventions d'équipement versées (3) (5) (10)	363 233,77	0,00	363 233,77
21	Immobilisations corporelles (3) (5)	1 449 832,77	0,00	1 449 832,77
22	Immobilisations reçues en affectation (3) (5)	(8) 0,00	0,00	0,00
23	Immobilisations en cours (3) (sauf 2324) (5)	570 893,00	532 500,00	1 103 393,00
018	RSA	0,00	0,00	0,00
26	Participations et créances rattachées	0,00	0,00	0,00
27	Autres immobilisations financières (3)	571 382,06	0,00	571 382,06
28	Amortissement des immobilisations (reprises)		0,00	0,00
29	Dépréciations des immobilisations (4)		0,00	0,00
39	Dépréciation des stocks et en-cours (4)		0,00	0,00
3...	Stocks et en-cours		0,00	0,00
198	Neutralisation des amortissements		0,00	0,00
45	Chapitres d'opérations pour compte de tiers (6)	0,00	0,00	0,00
481	Charges à rép. sur plusieurs exercices		167 500,00	167 500,00
49	Dépréciation des comptes de tiers (4)		0,00	0,00
59	Dépréciation des comptes financiers (4)		0,00	0,00
	Dépenses d'investissement – Total	7 819 836,82	700 000,00	8 519 836,82

+

D 001 SOLDE D'EXECUTION NEGATIF REPORTE

5 674 546,88

=

TOTAL DES DEPENSES D'INVESTISSEMENT CUMULEES

14 194 383,70

DEPENSES DE FONCTIONNEMENT (y compris RAR)

FONCTIONNEMENT		Opérations réelles (1)	Opérations d'ordre (2)	TOTAL
011	Charges à caractère général (9)	270 000,00		270 000,00
012	Charges de personnel et frais assimilés (9)	0,00		0,00
014	Atténuations de produits	0,00		0,00
016	APA	0,00		0,00
017	RSA / Régularisations de RMI	0,00		0,00
60	Achats et variation des stocks		0,00	0,00
65	Autres charges de gestion courante (sauf 6586) (9)	829 344,95	0,00	829 344,95
6586	Frais fonctionnement des groupes d'élus	0,00		0,00
66	Charges financières	0,00	0,00	0,00
67	Charges spécifiques (9)	0,00	0,00	0,00
68	Dot. aux amortissements et provisions (9)	0,00	0,00	0,00
71	Production stockée (ou déstockage)		0,00	0,00
023	Virement à la section d'investissement		7 252 537,12	7 252 537,12
	Dépenses de fonctionnement – Total	1 099 344,95	7 252 537,12	8 351 882,07

+

D 002 RESULTAT REPORTE

0,00

=

TOTAL DES DEPENSES DE FONCTIONNEMENT CUMULEES

8 351 882,07

(1) Y compris les opérations relatives au rattachement et les opérations d'ordre semi-budgétaires.

(2) Voir la liste des opérations d'ordre de l'instruction budgétaire et comptable M. 57.



- (3) Hors dépenses imputées au chapitre 018.
- (4) Ces chapitres ne sont à renseigner que si la collectivité applique le régime des provisions budgétaires, conformément aux dispositions législatives et réglementaires applicables.
- (5) Hors chapitres opérations.
- (6) Seul le total des opérations pour compte de tiers figure sur cet état (voir le détail en IV-B5).
- (7) A utiliser uniquement dans le cas où la collectivité effectuerait une dotation initiale au profit d'un service public doté de la seule autonomie financière.
- (8) A utiliser uniquement dans le cas où la collectivité effectuerait des dépenses sur des biens affectés.
- (9) Hors dépenses imputées aux chapitres 016 et 017.
- (10) Le chapitre 204 « Subventions d'équipement versées » est un chapitre globalisé regroupant les comptes 204 et 2324.

II – PRESENTATION GENERALE DU BUDGET

BALANCE GENERALE – RECETTES

RECETTES D'INVESTISSEMENT (y compris RAR)

INVESTISSEMENT		Opérations réelles (1)	Opérations d'ordre (2)	TOTAL
10	Dotations, fonds divers et réserves (sauf 1068)	0,00	0,00	0,00
13	Subventions d'investissement (reçues) (3)	3 508 990,30	0,00	3 508 990,30
15	Provisions pour risques et charges (4)		0,00	0,00
16	Emprunts et dettes assimilées (sauf 1688 non budgétaire)	0,00	0,00	0,00
18	Cpte de liaison : affectation (BA,régie)	(6) 0,00		0,00
20	Immobilisations incorporelles (sauf le 204) (3)	0,00	0,00	0,00
204	Subventions d'équipement versées (3) (9)	0,00	0,00	0,00
21	Immobilisations corporelles (3)	0,00	0,00	0,00
22	Immobilisations reçues en affectation (3)	(7) 0,00	0,00	0,00
23	Immobilisations en cours (sauf 2324) (3)	0,00	700 000,00	700 000,00
018	RSA	0,00	0,00	0,00
26	Participations et créances rattachées	0,00	0,00	0,00
27	Autres immobilisations financières (3)	0,00	0,00	0,00
28	Amortissement des immobilisations		0,00	0,00
29	Dépréciations des immobilisations (4)		0,00	0,00
39	Dépréciation des stocks et en-cours (4)		0,00	0,00
3...	Stocks et en-cours		0,00	0,00
45	Chapitres d'opérations pour compte de tiers (5)	0,00	0,00	0,00
481	Charges à rép. sur plusieurs exercices		0,00	0,00
49	Dépréciation des comptes de tiers (4)		0,00	0,00
59	Dépréciation des comptes financiers (4)		0,00	0,00
021	Virement de la section de fonctionnement		7 252 537,12	7 252 537,12
024	Produits des cessions d'immobilisations	0,00		0,00
Recettes d'investissement – Total		3 508 990,30	7 952 537,12	11 461 527,42

+

R 001 SOLDE D'EXECUTION POSITIF REPORTE	0,00
------------------------------------------------	-------------

+

R 1068 AFFECTATION DU RESULTAT	2 732 856,28
---------------------------------------	---------------------

=

TOTAL DES RECETTES D'INVESTISSEMENT CUMULEES	14 194 383,70
-----------------------------------------------------	----------------------

RECETTES DE FONCTIONNEMENT (y compris RAR)

FONCTIONNEMENT		Opérations réelles (1)	Opérations d'ordre (2)	TOTAL
013	Atténuations de charges (8)	0,00		0,00
016	APA	0,00		0,00
017	RSA / Régularisations de RMI	0,00		0,00
60	Achats et variation des stocks		0,00	0,00
70	Prod. services, domaine, ventes diverses	-400 000,00		-400 000,00
71	Production stockée (ou déstockage)		0,00	0,00
72	Production immobilisée		0,00	0,00
73	Impôts et taxes (sauf 731)	0,00		0,00
731	Fiscalité locale	133 478,00		133 478,00
74	Dotations et participations (8)	942 865,00		942 865,00
75	Autres produits de gestion courante (8)	200 000,00	0,00	200 000,00
76	Produits financiers	0,00	0,00	0,00
77	Produits spécifiques (8)	0,00	0,00	0,00
78	Reprise sur amortissements et provisions (8)	0,00	0,00	0,00
79	Transferts de charges		0,00	0,00
Recettes de fonctionnement – Total		876 343,00	0,00	876 343,00

Envoyé en préfecture le 09/06/2026
 Reçu en préfecture le 09/06/2026
 Publié le 09/06/2026
 ID : 974-219740099-20260609-DCM260603_007-DE



FONCTIONNEMENT	Opérations réelles (1)	Opérations d'ordre (2)	TOTAL
R 002 RESULTAT REPORTE			7 475 539,07
			=
TOTAL DES RECETTES DE FONCTIONNEMENT CUMULEES			8 351 882,07

- (1) Y compris les opérations relatives au rattachement et les opérations d'ordre semi-budgétaires.
- (2) Voir la liste des opérations d'ordre de l'instruction budgétaire et comptable M. 57.
- (3) Hors recettes imputées au chapitre 018.
- (4) Ces chapitres ne sont à renseigner que si la collectivité applique le régime des provisions budgétaires, conformément aux dispositions législatives et réglementaires applicables.
- (5) Seul le total des opérations pour compte de tiers figure sur cet état (voir le détail en IV-B5).
- (6) A utiliser uniquement dans le cas où la collectivité effectuerait une dotation initiale au profit d'un service public doté de la seule autonomie financière.
- (7) A utiliser uniquement dans le cas où la collectivité effectuerait des dépenses sur des biens affectés.
- (8) Hors recettes imputées aux chapitres 016 et 017.
- (9) Le chapitre 204 « Subventions d'équipement versées » est un chapitre globalisé regroupant les comptes 204 et 2324.



III – VOTE DU BUDGET

SECTION D'INVESTISSEMENT – VUE D'ENSEMBLE – DEPENSES – AP NOUVELLES ET CREDITS DE L'EXERCICE

DEPENSES

Chapitre		Budget de l'exercice (1)	RAR N-1 (2)	Vote de l'assemblée sur les AP lors de la séance budgétaire (3)	Propositions nouvelles	Vote de l'assemblée	Pour information, dépenses gérées dans le cadre d'une AP	Pour information, dépenses gérées hors AP	TOTAL (RAR N-1 + Vote) III = I + II
			I			II			III = I + II
TOTAL		32 252 106,83	2 067 299,70	1 487 000,00	6 452 537,12	6 452 537,12	5 389 303,35	1 063 233,77	8 519 836,82
018	RSA	0,00	0,00	0,00	0,00	0,00	0,00	0,00	0,00
20	Immobilisations incorporelles (sauf 204)	0,00	323 903,81	0,00	-212 300,00	-212 300,00	-212 300,00	0,00	111 603,81
204	Subventions d'équipement versées (10)	500 000,00	0,00	0,00	363 233,77	363 233,77	0,00	363 233,77	363 233,77
21	Immobilisations corporelles	0,00	469 832,77	0,00	980 000,00	980 000,00	980 000,00	0,00	1 449 832,77
22	Immobilisations reçues en affectation	0,00	0,00	0,00	0,00	0,00	0,00	0,00	0,00
23	Immobilisations en cours (sauf 2324)	0,00	570 893,00	0,00	0,00	0,00	0,00	0,00	570 893,00
	Total des opérations d'équipement (4)	20 757 475,72	131 288,06	1 487 000,00	4 621 603,35	4 621 603,35	4 621 603,35	0,00	4 752 891,41
Total des dépenses d'équipement		21 257 475,72	1 495 917,64	1 487 000,00	5 752 537,12	5 752 537,12	5 389 303,35	363 233,77	7 248 454,76
10	Dotations, fonds divers et réserves	0,00	0,00		0,00	0,00		0,00	0,00
13	Subventions d'investissement	0,00	0,00		0,00	0,00		0,00	0,00
16	Emprunts et dettes assimilées (sauf 1688 non budgétaire)	7 534 235,59	0,00		0,00	0,00		0,00	0,00
18	Cpte de liaison : affectation (BA,régie)	0,00	0,00		0,00	0,00		0,00	0,00
26	Participations et créances rattachées	0,00	0,00	0,00	0,00	0,00	0,00	0,00	0,00
27	Autres immobilisations financières	1 000 395,52	571 382,06	0,00	0,00	0,00	0,00	0,00	571 382,06
020	Dépenses imprévues (dans le cadre d'une AP)			0,00					
Total des dépenses financières		8 534 631,11	571 382,06	0,00	0,00	0,00	0,00	0,00	571 382,06
45	Chapitres d'opérations pour compte de tiers (5)	0,00	0,00	0,00	0,00	0,00	0,00	0,00	0,00
Total des dépenses réelles		29 792 106,83	2 067 299,70	1 487 000,00	5 752 537,12	5 752 537,12	5 389 303,35	363 233,77	7 819 836,82
040	Opérations ordre transf. entre sections (6) (7)	1 660 000,00			0,00	0,00		0,00	0,00
041	Opérations patrimoniales (8)	800 000,00			700 000,00	700 000,00		700 000,00	700 000,00
Total des dépenses d'ordre		2 460 000,00			700 000,00	700 000,00		700 000,00	700 000,00

D001 Solde d'exécution négatif reporté (9)

5 674 546,88

Total des dépenses d'investissement cumulées

14 194 383,70

- (1) Voir état I-B pour le contenu du budget de l'exercice.
- (2) La colonne RAR n'est à renseigner qu'en l'absence de reprise anticipée lors du vote du budget primitif.
- (3) Il s'agit des AP nouvelles qui sont votées lors de la séance d'adoption du budget. Cela concerne les AP relatives à de nouvelles programmations pluriannuelles mais également les AP modifiant un stock d'AP existant.
- (4) Voir l'état III-A2.1 pour le détail des opérations d'équipement.
- (5) Voir l'état IV-B5 pour le détail des opérations pour compte de tiers.
- (6) Cf. définition du chapitre des opérations d'ordre (*DI 040 = RF 042*).
- (7) Aucune prévision budgétaire ne doit figurer à l'article 192 (cf. chapitre 024 « produit des cessions d'immobilisations »).
- (8) Cf. définition du chapitre des opérations d'ordre (*DI 041 = RI 041*).
- (9) Le solde d'exécution reporté est le résultat constaté de l'exercice précédent qui fait l'objet d'un report et non d'un vote de l'assemblée délibérante
- (10) Le chapitre 204 « Subventions d'équipement versées » est un chapitre globalisé regroupant les comptes 204 et 2324.

Envoyé en préfecture le 09/06/2026

Reçu en préfecture le 09/06/2026

Publié le



ID : 974-219740099-20260609-DCM260603_007-DE

III – VOTE DU BUDGET

SECTION D'INVESTISSEMENT – VUE D'ENSEMBLE – RECETTES

A

RECETTES

Chapitre		Budget de l'exercice (1)	RAR N-1 (2)	Propositions nouvelles	Vote de l'assemblée	TOTAL (RAR N-1 + Vote)
			I		II	III = I + II
TOTAL		32 252 106,83	5 008 990,30	6 452 537,12	6 452 537,12	11 461 527,42
018	RSA	0,00	0,00	0,00	0,00	0,00
13	Subventions d'investissement (hors 138)	6 437 057,83	5 008 990,30	-1 500 000,00	-1 500 000,00	3 508 990,30
16	Emprunts et dettes assimilées (hors 16449, 165, 166 et 1688 non budgétaire)	9 000 000,00	0,00	0,00	0,00	0,00
20	Immobilisations incorporelles (sauf 204)	0,00	0,00	0,00	0,00	0,00
204	Subventions d'équipement versées (10)	0,00	0,00	0,00	0,00	0,00
21	Immobilisations corporelles	0,00	0,00	0,00	0,00	0,00
22	Immobilisations reçues en affectation	0,00	0,00	0,00	0,00	0,00
23	Immobilisations en cours (sauf 2324)	1 000 000,00	0,00	0,00	0,00	0,00
Total des recettes d'équipement		16 437 057,83	5 008 990,30	-1 500 000,00	-1 500 000,00	3 508 990,30
10	Dotations, fonds divers et réserves (sauf 1068)	3 100 000,00	0,00	0,00	0,00	0,00
138	Autres subventions invest. non transf.	0,00	0,00	0,00	0,00	0,00
16	Emprunts et dettes assimilées (16449, 165 et 166)	0,00	0,00	0,00	0,00	0,00
18	Cpte de liaison : affectation (BA,régie)	0,00	0,00	0,00	0,00	0,00
26	Participations et créances rattachées	0,00	0,00	0,00	0,00	0,00
27	Autres immobilisations financières	0,00	0,00	0,00	0,00	0,00

Chapitre		Budget de l'exercice (1)	RAR N-1 (2)	Propositions nouvelles	Vote de l'assemblée	
			I		II	III = I + II
024	Produits des cessions d'immobilisations	2 456 623,00	0,00	0,00	0,00	0,00
Total des recettes financières		5 556 623,00	0,00	0,00	0,00	0,00
45	Chapitres d'opérations pour compte de tiers (3)	0,00	0,00	0,00	0,00	0,00
Total des recettes réelles		21 993 680,83	5 008 990,30	-1 500 000,00	-1 500 000,00	3 508 990,30
021	Virement de la section de fonctionnement	6 858 426,00		7 252 537,12	7 252 537,12	7 252 537,12
040	Opérations ordre transf. entre sections (4) (5) (6)	2 600 000,00		0,00	0,00	0,00
041	Opérations patrimoniales (7)	800 000,00		700 000,00	700 000,00	700 000,00
Total des recettes d'ordre		10 258 426,00		7 952 537,12	7 952 537,12	7 952 537,12

R001 Solde d'exécution positif reporté (8)	0,00
---------------------------------------------------	-------------

Affectation au compte 1068 (9)	2 732 856,28
---------------------------------------	---------------------

Total des recettes d'investissement cumulées	14 194 383,70
-----------------------------------------------------	----------------------

(1) Voir état I-B pour le contenu du budget de l'exercice.

(2) La colonne RAR n'est à renseigner qu'en l'absence de reprise anticipée lors du vote du budget primitif.

(3) Voir l'état IV-B5 pour le détail des opérations pour compte de tiers.

(4) Cf. définition du chapitre des opérations d'ordre (RI 040 = DF 042).

(5) Les comptes 15, 29, 39, 49 et 59 peuvent figurer dans le détail du chapitre si la collectivité a opté pour le régime des provisions budgétaires, conformément aux dispositions législatives et réglementaires applicables.

(6) Aucune prévision budgétaire ne doit figurer à l'article 192 (cf. chapitre 024 « produit des cessions d'immobilisations »).

(7) Cf. définition du chapitre des opérations d'ordre (DI 041 = RI 041).

(8) Le solde d'exécution reporté est le résultat constaté de l'exercice précédent qui fait l'objet d'un report et non d'un vote de l'assemblée délibérante.

(9) Le montant inscrit doit être conforme à la délibération d'affectation du résultat. Ce montant ne fait donc pas l'objet d'un nouveau vote.

(10) Le chapitre 204 « Subventions d'équipement versées » est un chapitre globalisé regroupant les comptes 204 et 2324.

III – VOTE DU BUDGET

SECTION D'INVESTISSEMENT – DEPENSES – DETAIL PAR ARTICLE

Chap. / art. (1)		Budget de l'exercice (2)	RAR N-1 (3)	Vote de l'assemblée sur les AP lors de la séance budgétaire (4)	Propositions nouvelles	Vote de l'assemblée	Pour information Crédits gérés dans le cadre d'une AP	Pour information Crédits gérés hors AP	TOTAL (RAR N-1 + Vote)
			I			II			III = I + II
TOTAL		32 252 106,83	2 067 299,70	1 487 000,00	6 452 537,12	6 452 537,12	5 389 303,35	1 063 233,77	8 519 836,82
018	RSA	0,00	0,00	0,00	0,00	0,00	0,00	0,00	0,00
20	Immobilisations incorporelles (sauf 204)	0,00	323 903,81	0,00	-212 300,00	-212 300,00	-212 300,00	0,00	111 603,81
202	Frais réalisation documents urbanisme	0,00	11 743,15		0,00	0,00	0,00	0,00	11 743,15
2031	Frais d'études	0,00	266 362,81		-212 300,00	-212 300,00	-212 300,00	0,00	54 062,81
2051	Concessions, droits similaires	0,00	45 797,85		0,00	0,00	0,00	0,00	45 797,85
204	Subventions d'équipement versées (10)	500 000,00	0,00	0,00	363 233,77	363 233,77	0,00	363 233,77	363 233,77
204182	Autres org pub - Bât. et installations	500 000,00	0,00		363 233,77	363 233,77	0,00	363 233,77	363 233,77
21	Immobilisations corporelles	0,00	469 832,77	0,00	980 000,00	980 000,00	980 000,00	0,00	1 449 832,77
2111	Terrains nus	0,00	0,00		0,00	0,00	0,00	0,00	0,00
21311	Bâtiments administratifs	0,00	0,00		0,00	0,00	0,00	0,00	0,00
21312	Bâtiments scolaires	0,00	173 498,43		0,00	0,00	0,00	0,00	173 498,43
21318	Autres bâtiments publics	0,00	24 539,75		0,00	0,00	0,00	0,00	24 539,75
21351	Bâtiments publics	0,00	164 169,40		930 000,00	930 000,00	930 000,00	0,00	1 094 169,40
2151	Réseaux de voirie	0,00	0,00		0,00	0,00	0,00	0,00	0,00
2152	Installations de voirie	0,00	0,00		0,00	0,00	0,00	0,00	0,00
21532	Réseaux d'assainissement	0,00	0,00		0,00	0,00	0,00	0,00	0,00
21533	Réseaux câblés	0,00	0,00		0,00	0,00	0,00	0,00	0,00
21534	Réseaux d'électrification	0,00	28 229,08		0,00	0,00	0,00	0,00	28 229,08
21538	Autres réseaux	0,00	0,00		50 000,00	50 000,00	50 000,00	0,00	50 000,00
215738	Autre matériel et outillage de voirie	0,00	0,00		0,00	0,00	0,00	0,00	0,00
21828	Autres matériels de transport	0,00	0,00		0,00	0,00	0,00	0,00	0,00
21838	Autre matériel informatique	0,00	1 000,00		0,00	0,00	0,00	0,00	1 000,00
21841	Matériel de bureau et mobilier scolaire	0,00	0,00		0,00	0,00	0,00	0,00	0,00
21848	Autres matériels de bureau et mobiliers	0,00	1 367,78		0,00	0,00	0,00	0,00	1 367,78
2188	Autres immobilisations corporelles	0,00	77 028,33		0,00	0,00	0,00	0,00	77 028,33

Chap. / art. (1)		Budget de l'exercice (2)	RAR N-1 (3)	Vote de l'assemblée sur les AP lors de la séance budgétaire (4)	Propositions nouvelles	Vote de l'assemblée	Pour informatique Crédits gérés dans le cadre d'une AP	Crédits gérés hors AP	TOTAL (RAR N-1 + Vote) III = I + II
			I			II			III = I + II
22	Immobilisations reçues en affectation	0,00	0,00	0,00	0,00	0,00	0,00	0,00	0,00
23	Immobilisations en cours (sauf 2324)	0,00	570 893,00	0,00	0,00	0,00	0,00	0,00	570 893,00
2313	Constructions	0,00	438 663,96		0,00	0,00	0,00	0,00	438 663,96
2315	Install., matériel et outill. technique	0,00	132 229,04		0,00	0,00	0,00	0,00	132 229,04
238	Avances commandes immo corporelles	0,00	0,00		0,00	0,00	0,00	0,00	0,00
	Total des opérations d'équipement (5)	20 757 475,72	131 288,06	1 487 000,00	4 621 603,35	4 621 603,35	4 621 603,35	0,00	4 752 891,41
Total des dépenses d'équipement		21 257 475,72	1 495 917,64	1 487 000,00	5 752 537,12	5 752 537,12	5 389 303,35	363 233,77	7 248 454,76
10	Dotations, fonds divers et réserves	0,00	0,00		0,00	0,00		0,00	0,00
13	Subventions d'investissement	0,00	0,00		0,00	0,00		0,00	0,00
1321	Subv. non transf. Etat, établ. nationaux	0,00	0,00		0,00	0,00		0,00	0,00
13258	Subv. non transf. Autres groupements	0,00	0,00		0,00	0,00		0,00	0,00
16	Emprunts et dettes assimilées (sauf le 1688 non budgétaire)	7 534 235,59	0,00		0,00	0,00		0,00	0,00
1641	Emprunts en euros	7 534 235,59	0,00		0,00	0,00		0,00	0,00
16441	Opérations afférentes à l'emprunt	0,00	0,00		0,00	0,00		0,00	0,00
165	Dépôts et cautionnements reçus	0,00	0,00		0,00	0,00		0,00	0,00
18	Cpte de liaison : affectation (BA,régie)	0,00	0,00		0,00	0,00		0,00	0,00
26	Participations et créances rattachées	0,00	0,00	0,00	0,00	0,00	0,00	0,00	0,00
27	Autres immobilisations financières	1 000 395,52	571 382,06	0,00	0,00	0,00	0,00	0,00	571 382,06
275	Dépôts et cautionnements versés	0,00	0,00		0,00	0,00	0,00	0,00	0,00
27638	Créance Autres établissements publics	1 000 395,52	571 382,06		0,00	0,00	0,00	0,00	571 382,06
020	Dépenses imprévues (dans le cadre d'une AP)			0,00					

VILLE DE SAINT ANDRE - VILLE - BUDGET PRINCIPAL - BS - 2026

Envoyé en préfecture le 09/06/2026

Reçu en préfecture le 09/06/2026

Publié le information
ID : 974-219740099-20260609-DCM260603_007-DE

Chap. / art. (1)		Budget de l'exercice (2)	RAR N-1 (3)	Vote de l'assemblée sur les AP lors de la séance budgétaire (4)	Propositions nouvelles	Vote de l'assemblée	Pour information Crédits gérés dans le cadre d'une AP	Crédits gérés hors AP	TOTAL (RAR N-1 + Vote)
			I			II			III = I + II
Total des dépenses financières		8 534 631,11	571 382,06	0,00	0,00	0,00	0,00	0,00	571 382,06
45...	Opérations pour compte de tiers (6)	0,00	0,00	0,00	0,00	0,00	0,00	0,00	0,00
Total des dépenses réelles		29 792 106,83	2 067 299,70	1 487 000,00	5 752 537,12	5 752 537,12	5 389 303,35	363 233,77	7 819 836,82
040	Opérations ordre transf. entre sections (7)	1 660 000,00			0,00	0,00		0,00	0,00
	Reprise sur autofinancement antérieur	0,00			0,00	0,00		0,00	0,00
13911	Subv. transf. Etat et établ. nationaux	0,00			0,00	0,00		0,00	0,00
139172	Subv. transf. FEDER	0,00			0,00	0,00		0,00	0,00
139178	Autres fonds européens	0,00			0,00	0,00		0,00	0,00
13918	Autres subventions d'équipement transf.	0,00			0,00	0,00		0,00	0,00
	Charges transférées (8)	1 660 000,00			0,00	0,00		0,00	0,00
2313	Constructions	1 660 000,00			-167 500,00	-167 500,00		-167 500,00	-167 500,00
2315	Install., matériel et outill. technique	0,00			0,00	0,00		0,00	0,00
4815	Charges liées à crise sanitaire Covid-19	0,00			167 500,00	167 500,00		167 500,00	167 500,00
041	Opérations patrimoniales (9)	800 000,00			700 000,00	700 000,00		700 000,00	700 000,00
21312	Bâtiments scolaires	0,00			0,00	0,00		0,00	0,00
21351	Bâtiments publics	800 000,00			0,00	0,00		0,00	0,00
2151	Réseaux de voirie	0,00			0,00	0,00		0,00	0,00
2315	Install., matériel et outill. technique	0,00			0,00	0,00		0,00	0,00
238	Avances commandes immo corporelles	0,00			700 000,00	700 000,00		700 000,00	700 000,00
Total des dépenses d'ordre		2 460 000,00			700 000,00	700 000,00		700 000,00	700 000,00

(1) Détailler les articles conformément au plan de comptes.

(2) Voir état I-B pour le contenu du budget de l'exercice.

(3) La colonne RAR n'est à renseigner qu'en l'absence de reprise anticipée lors du vote du budget primitif.

(4) Il s'agit des AP nouvelles qui sont votées lors de la séance d'adoption du budget. Cela concerne les AP relatives à de nouvelles programmations pluriannuelles mais également les AP modifiant un stock d'AP existant.

(5) Voir état III-A2.1 pour le détail des opérations d'équipement.

(6) Il y a autant de ligne que d'opération pour compte de tiers.

(7) Cf. définition du chapitre des opérations d'ordre (DI 040 = RF 042).

(8) Aucune prévision budgétaire ne doit figurer à l'article 192 (cf. chapitre 024 « produit des cessions d'immobilisations »).

(9) Cf. définition du chapitre des opérations d'ordre (DI 041 = RI 041).

(10) Le chapitre 204 « Subventions d'équipement versées » est un chapitre globalisé regroupant les comptes 204 et 2324.

Envoyé en préfecture le 09/06/2026
Reçu en préfecture le 09/06/2026
Publié le 
ID : 974-219740099-20260609-DCM260603_007-DE

III – VOTE DU BUDGET

SECTION D'INVESTISSEMENT – VUE D'ENSEMBLE DES OPERATIONS D'EQUIPEMENT

Vue d'ensemble des chapitres des opérations d'équipement

N° Opération	Libellé de l'opération	N° AP (1)	Pour mémoire réalisations cumulées au 01/01/N	RAR N-1	Propositions nouvelles	Vote de l'assemblée	Pour information Crédits gérés dans le cadre d'une AP	Pour information Crédits gérés hors AP
0000000101	JARDIN D'ENFANTS PETITS OISEAUX - REHABILITATION	ENFA01	20 028,01	3 255,00	0,00	0,00	0,00	0,00
0000000102	JARDIN D'ENFANTS LUTINS - REHABILITATION	ENFA01	17 788,70	2 239,31	50 000,00	50 000,00	50 000,00	0,00
0000000103	JARDIN D'ENFANTS PETITS POISSONS - REHABILITATION	ENFA01	1 566,09	0,00	0,00	0,00	0,00	0,00
0000000104	JARDIN D'ENFANTS PETITS POUSETS - REHABILITATION	ENFA01	2 729,43	0,00	0,00	0,00	0,00	0,00
0000000105	JARDIN D'ENFANTS ECUREUILS - REHABILITATION	ENFA01	7 839,50	0,00	2 600,00	2 600,00	2 600,00	0,00
0000000106	TRAVAUX CORRECTIFS STRUCTURES PETITE ENFANCE	ENFA02	0,00	0,00	0,00	0,00	0,00	0,00
0000000201	ECOLE - CONFORT THERMIQUE	ECOL01	153 691,78	0,00	375 000,00	375 000,00	375 000,00	0,00
0000000202	ECOLE - VERDISSEMENT	ECOL02	0,00	0,00	0,00	0,00	0,00	0,00
0000000203	ECOLE - ACQUISITION D'EQUIPEMENT	ECOL04	4 239,63	0,00	0,00	0,00	0,00	0,00
0000000204	TRAVAUX CORRECTIFS DANS LES ECOLES	ECOL03	75 241,05	0,00	250 000,00	250 000,00	250 000,00	0,00
0000000208	MEDECINE SCOLAIRE	ECOL06	0,00	0,00	0,00	0,00	0,00	0,00
0000000301	CUISINE CENTRALE	CUIS02	0,00	0,00	0,00	0,00	0,00	0,00
0000000302	TRAVAUX CORRECTIF DANS LA CUISINE CENTRALE	CUIS01	0,00	0,00	50 000,00	50 000,00	50 000,00	0,00
0000000303	ACQUISITION D'EQUIPEMENT CUISINE CENTRALE	CUIS03	0,00	0,00	100 000,00	100 000,00	100 000,00	0,00
0000000401	MEDIATHEQUE AUGUSTE LACAUSSE - REHABILITATION	CULT01	12 311,50	0,00	0,00	0,00	0,00	0,00
0000000402	SALLE JEANNE D'ARC - REHABILITATION	CULT01	2 001,24	0,00	20 000,00	20 000,00	20 000,00	0,00
0000000403	TRAVAUX D'ENTRETIEN DES INFRASTRUCTURES CULTURELLES	CULT02	0,00	0,00	0,00	0,00	0,00	0,00
0000000404	ECOLE DE MUSIQUE ET DE DANSE - REHABILITATION	CULT01	232,19	0,00	0,00	0,00	0,00	0,00
0000000406	LA CURE CENTRE VILLE	CULT01	0,00	0,00	0,00	0,00	0,00	0,00
0000000407	ACQUISITION D'EQUIPEMENT - CULTURE	CULT03	0,00	0,00	0,00	0,00	0,00	0,00
0000000501	GYMNASE MICHE DEBRE - REHABILITATION	SPOR01	5 712,53	0,00	10 000,00	10 000,00	10 000,00	0,00
0000000502	STADE SOUNE SEYNE - REHABILITATION	SPOR01	12 689,08	0,00	0,00	0,00	0,00	0,00



N° Opération	Libellé de l'opération	N° AP (1)	Pour mémoire réalisations cumulées au 01/01/N	RAR N-1	Propositions nouvelles	Publié le	Pour	Credits geres
						ID : 974-219740099-20260609-DCM260603_007-DE	informations	informations
0000000503	PISCINE CENTRE VILLE	SPOR02	2 441,25	0,00	0,00	0,00	0,00	0,00
0000000504	PLATEAU SYNTHETIQUE ETANG ET PETIT BAZAR	SPOR02	0,00	0,00	0,00	0,00	0,00	0,00
0000000505	PLATEAU SARDA TR2 - REHABILITATION	SPOR01	29 441,92	0,00	0,00	0,00	0,00	0,00
0000000506	EQUIPEMENT SPORTIF RDM	SPOR02	0,00	0,00	0,00	0,00	0,00	0,00
0000000507	TRAVAUX D'ENTRETIEN DES INFRASTRUCTURES SPORTIVES	SPOR04	67 976,03	0,00	78 000,00	78 000,00	78 000,00	0,00
0000000508	AUTRES EQUIPEMENTS SPORTIFS - REHABILITATION	SPOR01	120 521,34	0,00	0,00	0,00	0,00	0,00
0000000509	ESPACE ARCHER	SPOR02	0,00	0,00	0,00	0,00	0,00	0,00
0000000510	ECLAIRAGE DES SITES SPORTIFS - RENOVATION	SPOR03	0,00	0,00	0,00	0,00	0,00	0,00
0000000511	GYMNASSE NICOL LEDORMEUR - REHABILITATION	SPOR01	0,00	0,00	0,00	0,00	0,00	0,00
0000000512	GYMNASSE J. LOUIS JAFFARD - REHABILITATION	SPOR01	114 972,00	0,00	0,00	0,00	0,00	0,00
0000000513	ACQUISITION D'EQUIPEMENT SPORTIF	SPOR05	0,00	0,00	0,00	0,00	0,00	0,00
0000000514	COUVERTURE TRIBUNE STADE CRESSONNIERE - REHABILITATION	SPOR01	0,00	0,00	50 000,00	50 000,00	50 000,00	0,00
0000000515	COMPLEXE MILLE ROCHES	SPOR02	0,00	0,00	277 000,00	277 000,00	277 000,00	0,00
0000000522	TRAITEMENT DES NIDS DE POULE	VOIR06	0,00	0,00	0,00	0,00	0,00	0,00
0000000523	SUPPRESSION DES ESPACES RESIDUELS	VOIR06	0,00	0,00	0,00	0,00	0,00	0,00
0000000601	CENTRE SOCIO CULTUREL CAMBUSTON	PROX02	3 146,50	0,00	0,00	0,00	0,00	0,00
0000000602	CENTRE SOCIO CULTUREL FAYARD	PROX02	62 575,42	0,00	0,00	0,00	0,00	0,00
0000000603	CASES - CONFORT THERMIQUE	PROX01	23 439,14	0,00	75 000,00	75 000,00	75 000,00	0,00
0000000604	AIRES DE JEUX DANS LES QUARTIERS	PROX02	325 217,10	0,00	100 000,00	100 000,00	100 000,00	0,00
0000000605	TRAVAUX D'ENTRETIEN DES INFRASTRUTURES DE PROXIMITE	PROX03	0,00	0,00	0,00	0,00	0,00	0,00
0000000606	ACQUISITION D'EQUIPEMENT - INFRASTRUCTURE DE PROXIMITE	PROX05	0,00	0,00	0,00	0,00	0,00	0,00
0000000701	CIMETIERE PATELIN	FUNE03	0,00	0,00	0,00	0,00	0,00	0,00
0000000702	CIMETIERE CHAMP BORNE ET CENTRE VILLE- AMENAGEMENT	FUNE02	135,86	0,00	0,00	0,00	0,00	0,00
0000000703	CIMETIERE CHAMP BORNE - EXTENSION	FUNE01	2 292,62	0,00	0,00	0,00	0,00	0,00

N° Opération	Libellé de l'opération	N° AP (1)	Pour mémoire réalisations cumulées au 01/01/N	RAR N-1	Propositions nouvelles	Publié le	Pour	Credits geres
						Assemblée	information	dans le cadre d'une AP
0000000704	ACQUISITION D'EQUIPEMENT - FUNERAIRE	FUNE04	0,00	0,00	0,00	0,00	0,00	0,00
0000000801	POLE ENSEIGNEMENT SUPERIEUR - AMENAGEMENT VRD	ECON05	54 451,82	0,00	0,00	0,00	0,00	0,00
0000000802	ESPACE SAINT NICOLAS - REHABILITATION	ECON01	976,50	0,00	0,00	0,00	0,00	0,00
0000000803	ESPACE POISSONNIERS CAMBUSTON - REHABILITATION	ECON01	0,00	0,00	0,00	0,00	0,00	0,00
0000000804	POINT INFO TOURISME MAISON GARDE BARRIERE	ECON01	6 889,75	0,00	5 000,00	5 000,00	5 000,00	0,00
0000000805	MAISON MARTIN VALLIAME	ECON02	5 765,69	0,00	180 000,00	180 000,00	180 000,00	0,00
0000000806	ECOBOX	ECON01	0,00	0,00	0,00	0,00	0,00	0,00
0000000809	PROJET GAP	ECON03	0,00	0,00	0,00	0,00	0,00	0,00
0000000810	AMENAGEMENT TOURISTIQUE COLOSSE TR3 ET SEOR	ECON04	0,00	0,00	0,00	0,00	0,00	0,00
0000000901	POLE ST CTM ET AUTRES LOCAUX ADM ET LOG	ADMI01	0,00	0,00	0,00	0,00	0,00	0,00
0000000903	PHOTOVOLTAIQUE	ENER01	240,59	0,00	0,00	0,00	0,00	0,00
0000000904	TRAVAUX D'ENTRETIEN DES BATIMENTS ADMINISTRATIFS	ADMI03	48 853,88	0,00	70 000,00	70 000,00	70 000,00	0,00
0000000905	MAISON DE LA VANILLE	ADMI01	11 728,23	0,00	0,00	0,00	0,00	0,00
0000000906	SECURISATION DES LOCAUX	ADMI01	8 234,82	0,00	0,00	0,00	0,00	0,00
0000000907	HOTEL DE VILLE	ADMI01	781,20	0,00	0,00	0,00	0,00	0,00
0000000909	LOCAL ARCHIVE	ADMI01	0,00	0,00	0,00	0,00	0,00	0,00
0000001001	LTS - REHABILITATION	HABIO1	0,00	0,00	0,00	0,00	0,00	0,00
0000001101	DISPOSITIF VIDEOPROTECTION	SECU01	15 202,13	0,00	349 218,80	349 218,80	349 218,80	0,00
0000001102	ACQUISITION D'EQUIPEMENT	SECU01	0,00	0,00	0,00	0,00	0,00	0,00
0000001201	FONCIER - ACQUISITION	FONC01	434 096,15	0,00	40 000,00	40 000,00	40 000,00	0,00
0000001301	ACQUISITION DE MATERIEL ROULANT	VEHI01	133 976,67	0,00	0,00	0,00	0,00	0,00
0000001401	ACQUISITION DE MOYENS INFORMATIQUES	INFO01	140 520,17	8 137,50	400 000,00	400 000,00	400 000,00	0,00
0000001501	ETUDE PLU	PLU01	2 269,73	0,00	0,00	0,00	0,00	0,00
0000001502	ECLAIRAGE PUBLIC TR2- REHABILITATION	VOIR05	976,50	0,00	0,00	0,00	0,00	0,00
0000001503	VOIRIE TERTIAIRE QUARTIER	VOIR06	2 956 685,45	0,00	0,00	0,00	0,00	0,00
0000001504	DEPLACEMENT DOUX - VELOS ET PIETONS	VOIR06	0,00	0,00	0,00	0,00	0,00	0,00
0000001505	AVENUE BOURBON - VOIRIE PRIMAIRE TR2	VOIR06	0,00	0,00	0,00	0,00	0,00	0,00
0000001506	AVENUE IDF - VOIRIE PRIMAIRE	VOIR06	2 335 679,62	29 999,10	1 200 000,00	1 200 000,00	1 200 000,00	0,00

N° Opération	Libellé de l'opération	N° AP (1)	Pour mémoire réalisations cumulées au 01/01/N	RAR N-1	Propositions nouvelles	Publié le	Pour	Credits geres
						Information	Information	dans le cadre d'une AP
0000001508	CHEMIN LAGOURGUE - VOIRIE PRIMAIRE	VOIR06	0,00	0,00	0,00	0,00	0,00	0,00
0000001509	CENTRALITES RD CAMBUSTON, RAVINE CREUSE, RDM, BDC	VOIR06	0,00	0,00	0,00	0,00	0,00	0,00
0000001510	CHEM BRUNET, CENT GAULETTES, FANTASIE, VALENTIN, QUATRE VINGT-	VOIR06	393 828,64	0,00	200 000,00	200 000,00	200 000,00	0,00
0000001511	PREVATION LITTORAL CHAMP BORNE / PPRL	VOIR08	0,00	0,00	0,00	0,00	0,00	0,00
0000001512	MOBILIERS URBAINS - REHABILITATION	VOIR03	2 115,75	0,00	0,00	0,00	0,00	0,00
0000001513	ECLAIRAGE PUBLIC- REHABILITATION	VOIR05	15 122,29	0,00	0,00	0,00	0,00	0,00
0000001514	TRANFO EDF - REHABILITATION	VOIR04	0,00	0,00	0,00	0,00	0,00	0,00
0000001515	BORNES INCENDIES - REHABILITATION	VOIR01	1 973,69	0,00	160 000,00	160 000,00	160 000,00	0,00
0000001516	SIGNALETIQUE HORIZONTALE - REHABILITATION	VOIR02	79 884,04	0,00	0,00	0,00	0,00	0,00
0000001517	SIGNALETIQUE VERTICALE - REHABILITATION	VOIR02	44 492,44	0,00	0,00	0,00	0,00	0,00
0000001518	CHAUSSEE ENROBEE, BICOUCHE - REHABILITATION	VOIR06	268 546,72	0,00	0,00	0,00	0,00	0,00
0000001519	EMILE THOMAS - VOIRIE SECONDAIRE	VOIR06	300 876,03	0,00	0,00	0,00	0,00	0,00
0000001601	GARANANCE	OPNA01	2 245 005,14	87 657,15	0,00	0,00	0,00	0,00
0000001602	POLICE MUNICIPALE - ACQUISITION D'EQUIPEMENT	OPNA01	4 265,50	0,00	0,00	0,00	0,00	0,00
0000001603	ECOLE - ACQUISITION D'EQUIPEMENT	OPNA01	50 412,40	0,00	0,00	0,00	0,00	0,00
0000001605	POINT JUSTICE - AMENAGEMENT	OPNA01	564,20	0,00	0,00	0,00	0,00	0,00
0000001606	ECCB - ACQUISITION D'EQUIPEMENT	OPNA01	0,00	0,00	0,00	0,00	0,00	0,00
0000001607	MEDIATHEQUE AUGUSTE LACAUSSE - ACQUISITION D'EQUIPEMENT	OPNA01	0,00	0,00	0,00	0,00	0,00	0,00
0000001608	MEDIATHEQUE ADRIEN MINIENPOULLE - ACQUISITION D'EQUIPEMENT	OPNA01	0,00	0,00	0,00	0,00	0,00	0,00
0000001609	SPORT - ACQUISITION D'EQUIPEMENT	OPNA01	35 187,57	0,00	0,00	0,00	0,00	0,00
0000001610	ESPACE JEUNESSE - AMENAGEMENT	OPNA01	0,00	0,00	0,00	0,00	0,00	0,00
0000001611	ENFANCE - ACQUISITION D'EQUIPEMENT	OPNA01	4 213,49	0,00	0,00	0,00	0,00	0,00
0000001612	LOGISTIQUE - ACQUISITION D'EQUIPEMENT	OPNA01	105 415,35	0,00	0,00	0,00	0,00	0,00

Envoyé en préfecture le 09/06/2026
 Reçu en préfecture le 09/06/2026

 ID : 974-219740099-20260609-DCM260603_007-DE

N° Opération	Libellé de l'opération	N° AP (1)	Pour mémoire réalisations cumulées au 01/01/N	RAR N-1	Propositions nouvelles	Publié le	Pour	
							Credits gérés dans le cadre d'une AP	Credits gérés hors AP
0000001613	REGIE DES TRAVAUX - ACQUISITION	OPNA01	69 104,31	0,00	30 000,00	30 000,00	30 000,00	0,00
0000001614	PARC AUTO - ACQUISITION D'EQUIPEMENT	OPNA01	4 587,81	0,00	0,00	0,00	0,00	0,00
0000001615	MEDIATION ET TRANQUILITE PUBLIQUE - ACQUISITION D'EQUIPEMENT	OPNA01	857,15	0,00	0,00	0,00	0,00	0,00
0000001616	ANIMATION ET LOCATION DES SALLES - ACQUISITION D'EQUIPEMENT	OPNA01	19 232,49	0,00	0,00	0,00	0,00	0,00
0000001617	DRH - ACQUISITION D'EQUIPEMENT	OPNA01	0,00	0,00	0,00	0,00	0,00	0,00
0000001618	DEPENSES IMPREVUES	OPNA02	122 797,44	0,00	549 784,55	549 784,55	549 784,55	0,00
0000001619	REGIE DES TRAVAUX - ELECTRIFICATION	OPNA01	31 018,23	0,00	0,00	0,00	0,00	0,00
0000001620	POLICE MUNICIPALE - ACQUISITION DE VEHICULE	OPNA01	0,00	0,00	0,00	0,00	0,00	0,00
0000001621	DSI - ACQUISITION D'EQUIPEMENT	OPNA01	0,00	0,00	0,00	0,00	0,00	0,00
0000001622	LOGISTIQUE - ACQUISITION DE FOURNITURES ET MOBILIER	LOGI01	0,00	0,00	0,00	0,00	0,00	0,00
0000001622	LOGISTIQUE - ACQUISITION DE FOURNITURES ET MOBILIER	OPNA01	60 207,83	0,00	0,00	0,00	0,00	0,00
0000001623	EQUIPEMENT CUISINE CENTRALE	OPNA01	38 770,42	0,00	0,00	0,00	0,00	0,00
0000001701	EQUIPEMENT PREVENTION SANTE HANDICAP	PSHA01	16 016,54	0,00	0,00	0,00	0,00	0,00
0000001801	ACQUISITION DE MOYENS LOGISTIQUES	LOGI01	16 754,97	0,00	0,00	0,00	0,00	0,00
TOTAL			11 045 782,53	131 288,06	4 621 603,35	4 621 603,35	4 621 603,35	0,00

(1) Colonne à renseigner uniquement lorsque l'opération d'équipement est afférente à une AP.

III – VOTE DU BUDGET

SECTION D'INVESTISSEMENT – DETAIL DES OPERATIONS D'EQUIPEMENT

(1) CHAPITRE DES OPERATIONS D'EQUIPEMENT N° : 000000101
LIBELLE : JARDIN D'ENFANTS PETITS OISEAUX - REHABILITATION
AFFERENT A L'AUTORISATION DE PROGRAMME : ENFA01

DEPENSES

Chap. / art. (2)	Libellé	AP votée y compris ajustement	Réalisations cumulées au 01/01/N	RAR N-1	Propositions nouvelles	Vote de l'assemblée
DEPENSES		0,00	20 028,01	a 3 255,00	0,00	b 0,00
20	Immobilisations incorporelles (sauf 204)	0,00	20 028,01	3 255,00	0,00	0,00
2031	Frais d'études	0,00	20 028,01	3 255,00	0,00	0,00
204	Subventions d'équipement versées (6)	0,00	0,00	0,00	0,00	0,00
21	Immobilisations corporelles	0,00	0,00	0,00	0,00	0,00
21351	Bâtiments publics	0,00	0,00	0,00	0,00	0,00
22	Immobilisations reçues en affectation	0,00	0,00	0,00	0,00	0,00
23	Immobilisations en cours (sauf 2324)	0,00	0,00	0,00	0,00	0,00
2313	Constructions	0,00	0,00	0,00	0,00	0,00

FINANCEMENT EXTERNE (pour information) (facultatif)

Chap. / art. (2)	Libellé	Réalisations cumulées affectées à l'opération au 01/01/N	RAR N-1	Propositions nouvelles	Vote de l'assemblée
TOTAL RECETTES AFFECTEES (3)		0,00	c 0,00	0,00	d 0,00
13	Subventions d'investissement (reçues) (sauf 138)	0,00	0,00	0,00	0,00
16	Emprunts et dettes assimilées (4)	0,00	0,00	0,00	0,00
20	Immobilisations incorporelles (sauf le 204)	0,00	0,00	0,00	0,00
204	Subventions d'équipement versées (6)	0,00	0,00	0,00	0,00
21	Immobilisations corporelles	0,00	0,00	0,00	0,00
22	Immobilisations reçues en affectation	0,00	0,00	0,00	0,00
23	Immobilisations en cours (sauf 2324)	0,00	0,00	0,00	0,00

Solde = (c + d) – (a + b) (5)

-3 255,00

(1) Ouvrir une page par chapitre d'opération.

(2) Détailler les articles utilisés conformément au plan de comptes.

(3) Exceptionnellement, les comptes 20, 204, 21, 22 et 23 sont en recettes réelles en cas de réduction ou d'annulation de mandats donnant lieu à reversement.

(4) Sauf 165, 166 et 16449.

(5) Indiquer le signe algébrique.

(6) Le chapitre 204 « Subventions d'équipement versées » est un chapitre globalisé regroupant les comptes 204 et 2324.

III – VOTE DU BUDGET**SECTION D'INVESTISSEMENT – DETAIL DES OPERATIONS D'EQUIPEMENT****(1) CHAPITRE DES OPERATIONS D'EQUIPEMENT N° : 000000102****LIBELLE : JARDIN D'ENFANTS LUTINS - REHABILITATION****AFFERENT A L'AUTORISATION DE PROGRAMME : ENFA01****DEPENSES**

Chap. / art. (2)	Libellé	AP votée y compris ajustement	Réalisations cumulées au 01/01/N	RAR N-1	Propositions nouvelles	Vote de l'assemblée
DEPENSES		0,00	17 788,70	a 2 239,31	50 000,00	b 50 000,00
20	Immobilisations incorporelles (sauf 204)	0,00	17 788,70	2 239,31	0,00	0,00
2031	Frais d'études	0,00	17 788,70	2 239,31	0,00	0,00
204	Subventions d'équipement versées (6)	0,00	0,00	0,00	0,00	0,00
21	Immobilisations corporelles	0,00	0,00	0,00	50 000,00	50 000,00
21351	Bâtiments publics	0,00	0,00	0,00	50 000,00	50 000,00
22	Immobilisations reçues en affectation	0,00	0,00	0,00	0,00	0,00
23	Immobilisations en cours (sauf 2324)	0,00	0,00	0,00	0,00	0,00

FINANCEMENT EXTERNE (pour information) (facultatif)

Chap. / art. (2)	Libellé	Réalisations cumulées affectées à l'opération au 01/01/N	RAR N-1	Propositions nouvelles	Vote de l'assemblée
TOTAL RECETTES AFFECTEES (3)		0,00	c 0,00	0,00	d 0,00
13	Subventions d'investissement (reçues) (sauf 138)	0,00	0,00	0,00	0,00
16	Emprunts et dettes assimilées (4)	0,00	0,00	0,00	0,00
20	Immobilisations incorporelles (sauf le 204)	0,00	0,00	0,00	0,00
204	Subventions d'équipement versées (6)	0,00	0,00	0,00	0,00
21	Immobilisations corporelles	0,00	0,00	0,00	0,00
22	Immobilisations reçues en affectation	0,00	0,00	0,00	0,00
23	Immobilisations en cours (sauf 2324)	0,00	0,00	0,00	0,00

Solde = (c + d) – (a + b) (5)**-52 239,31**

(1) Ouvrir une page par chapitre d'opération.

(2) Détailler les articles utilisés conformément au plan de comptes.

(3) Exceptionnellement, les comptes 20, 204, 21, 22 et 23 sont en recettes réelles en cas de réduction ou d'annulation de mandats donnant lieu à reversement.

(4) Sauf 165, 166 et 16449.

(5) Indiquer le signe algébrique.

(6) Le chapitre 204 « Subventions d'équipement versées » est un chapitre globalisé regroupant les comptes 204 et 2324.

III – VOTE DU BUDGET

SECTION D'INVESTISSEMENT – DETAIL DES OPERATIONS D'EQUIPEMENT

(1) CHAPITRE DES OPERATIONS D'EQUIPEMENT N° : 000000103
LIBELLE : JARDIN D'ENFANTS PETITS POISSONS - REHABILITATION
AFFERENT A L'AUTORISATION DE PROGRAMME : ENFA01

DEPENSES

Chap. / art. (2)	Libellé	AP votée y compris ajustement	Réalisations cumulées au 01/01/N	RAR N-1	Propositions nouvelles	Vote de l'assemblée
DEPENSES		0,00	1 566,09	a	0,00	b
						0,00
20	Immobilisations incorporelles (sauf 204)	0,00	1 566,09	0,00	0,00	0,00
2031	Frais d'études	0,00	1 566,09	0,00	0,00	0,00
204	Subventions d'équipement versées (6)	0,00	0,00	0,00	0,00	0,00
21	Immobilisations corporelles	0,00	0,00	0,00	0,00	0,00
22	Immobilisations reçues en affectation	0,00	0,00	0,00	0,00	0,00
23	Immobilisations en cours (sauf 2324)	0,00	0,00	0,00	0,00	0,00

FINANCEMENT EXTERNE (pour information) (facultatif)

Chap. / art. (2)	Libellé	Réalisations cumulées affectées à l'opération au 01/01/N	RAR N-1	Propositions nouvelles	Vote de l'assemblée
TOTAL RECETTES AFFECTEES (3)		0,00	c	0,00	d
					0,00
13	Subventions d'investissement (reçues) (sauf 138)	0,00	0,00	0,00	0,00
16	Emprunts et dettes assimilées (4)	0,00	0,00	0,00	0,00
20	Immobilisations incorporelles (sauf le 204)	0,00	0,00	0,00	0,00
204	Subventions d'équipement versées (6)	0,00	0,00	0,00	0,00
21	Immobilisations corporelles	0,00	0,00	0,00	0,00
22	Immobilisations reçues en affectation	0,00	0,00	0,00	0,00
23	Immobilisations en cours (sauf 2324)	0,00	0,00	0,00	0,00

Solde = (c + d) – (a + b) (5)

0,00

(1) Ouvrir une page par chapitre d'opération.

(2) Détailler les articles utilisés conformément au plan de comptes.

(3) Exceptionnellement, les comptes 20, 204, 21, 22 et 23 sont en recettes réelles en cas de réduction ou d'annulation de mandats donnant lieu à reversement.

(4) Sauf 165, 166 et 16449.

(5) Indiquer le signe algébrique.

(6) Le chapitre 204 « Subventions d'équipement versées » est un chapitre globalisé regroupant les comptes 204 et 2324.

III – VOTE DU BUDGET

SECTION D'INVESTISSEMENT – DETAIL DES OPERATIONS D'EQUIPEMENT

(1) CHAPITRE DES OPERATIONS D'EQUIPEMENT N° : 000000104
LIBELLE : JARDIN D'ENFANTS PETITS POUSETS - REHABILITATION
AFFERENT A L'AUTORISATION DE PROGRAMME : ENFA01

DEPENSES

Chap. / art. (2)	Libellé	AP votée y compris ajustement	Réalisations cumulées au 01/01/N	RAR N-1	Propositions nouvelles	Vote de l'assemblée
DEPENSES		0,00	2 729,43	a	0,00	b
						0,00
20	Immobilisations incorporelles (sauf 204)	0,00	2 729,43	0,00	0,00	0,00
2031	Frais d'études	0,00	2 729,43	0,00	0,00	0,00
204	Subventions d'équipement versées (6)	0,00	0,00	0,00	0,00	0,00
21	Immobilisations corporelles	0,00	0,00	0,00	0,00	0,00
22	Immobilisations reçues en affectation	0,00	0,00	0,00	0,00	0,00
23	Immobilisations en cours (sauf 2324)	0,00	0,00	0,00	0,00	0,00

FINANCEMENT EXTERNE (pour information) (facultatif)

Chap. / art. (2)	Libellé	Réalisations cumulées affectées à l'opération au 01/01/N	RAR N-1	Propositions nouvelles	Vote de l'assemblée
TOTAL RECETTES AFFECTEES (3)		0,00	c	0,00	d
					0,00
13	Subventions d'investissement (reçues) (sauf 138)	0,00	0,00	0,00	0,00
16	Emprunts et dettes assimilées (4)	0,00	0,00	0,00	0,00
20	Immobilisations incorporelles (sauf le 204)	0,00	0,00	0,00	0,00
204	Subventions d'équipement versées (6)	0,00	0,00	0,00	0,00
21	Immobilisations corporelles	0,00	0,00	0,00	0,00
22	Immobilisations reçues en affectation	0,00	0,00	0,00	0,00
23	Immobilisations en cours (sauf 2324)	0,00	0,00	0,00	0,00

Solde = (c + d) – (a + b) (5)

0,00

(1) Ouvrir une page par chapitre d'opération.

(2) Détailler les articles utilisés conformément au plan de comptes.

(3) Exceptionnellement, les comptes 20, 204, 21, 22 et 23 sont en recettes réelles en cas de réduction ou d'annulation de mandats donnant lieu à reversement.

(4) Sauf 165, 166 et 16449.

(5) Indiquer le signe algébrique.

(6) Le chapitre 204 « Subventions d'équipement versées » est un chapitre globalisé regroupant les comptes 204 et 2324.

III – VOTE DU BUDGET**SECTION D'INVESTISSEMENT – DETAIL DES OPERATIONS D'EQUIPEMENT****(1) CHAPITRE DES OPERATIONS D'EQUIPEMENT N° : 0000000105****LIBELLE : JARDIN D'ENFANTS ECUREUILS - REHABILITATION****AFFERENT A L'AUTORISATION DE PROGRAMME : ENFA01****DEPENSES**

Chap. / art. (2)	Libellé	AP votée y compris ajustement	Réalisations cumulées au 01/01/N	RAR N-1	Propositions nouvelles	Vote de l'assemblée	
DEPENSES		0,00	7 839,50	a	0,00	b	2 600,00
20	Immobilisations incorporelles (sauf 204)	0,00	7 839,50	0,00	2 600,00	2 600,00	
2031	Frais d'études	0,00	7 839,50	0,00	2 600,00	2 600,00	
204	Subventions d'équipement versées (6)	0,00	0,00	0,00	0,00	0,00	
21	Immobilisations corporelles	0,00	0,00	0,00	0,00	0,00	
22	Immobilisations reçues en affectation	0,00	0,00	0,00	0,00	0,00	
23	Immobilisations en cours (sauf 2324)	0,00	0,00	0,00	0,00	0,00	

FINANCEMENT EXTERNE (pour information) (facultatif)

Chap. / art. (2)	Libellé	Réalisations cumulées affectées à l'opération au 01/01/N	RAR N-1	Propositions nouvelles	Vote de l'assemblée	
TOTAL RECETTES AFFECTEES (3)		0,00	c	0,00	d	0,00
13	Subventions d'investissement (reçues) (sauf 138)	0,00	0,00	0,00	0,00	
16	Emprunts et dettes assimilées (4)	0,00	0,00	0,00	0,00	
20	Immobilisations incorporelles (sauf le 204)	0,00	0,00	0,00	0,00	
204	Subventions d'équipement versées (6)	0,00	0,00	0,00	0,00	
21	Immobilisations corporelles	0,00	0,00	0,00	0,00	
22	Immobilisations reçues en affectation	0,00	0,00	0,00	0,00	
23	Immobilisations en cours (sauf 2324)	0,00	0,00	0,00	0,00	

Solde = (c + d) – (a + b) (5)**-2 600,00**

(1) Ouvrir une page par chapitre d'opération.

(2) Détailler les articles utilisés conformément au plan de comptes.

(3) Exceptionnellement, les comptes 20, 204, 21, 22 et 23 sont en recettes réelles en cas de réduction ou d'annulation de mandats donnant lieu à reversement.

(4) Sauf 165, 166 et 16449.

(5) Indiquer le signe algébrique.

(6) Le chapitre 204 « Subventions d'équipement versées » est un chapitre globalisé regroupant les comptes 204 et 2324.

III – VOTE DU BUDGET**SECTION D'INVESTISSEMENT – DETAIL DES OPERATIONS D'EQUIPEMENT**

(1) CHAPITRE DES OPERATIONS D'EQUIPEMENT N° : 0000000106
LIBELLE : TRAVAUX CORRECTIFS STRUCTURES PETITE ENFANCE
AFFERENT A L'AUTORISATION DE PROGRAMME : ENFA02

DEPENSES

Chap. / art. (2)	Libellé	AP votée y compris ajustement	Réalisations cumulées au 01/01/N	RAR N-1	Propositions nouvelles	Vote de l'assemblée
DEPENSES		0,00	0,00	a	0,00	b
20	Immobilisations incorporelles (sauf 204)	0,00	0,00	0,00	0,00	0,00
204	Subventions d'équipement versées (6)	0,00	0,00	0,00	0,00	0,00
21	Immobilisations corporelles	0,00	0,00	0,00	0,00	0,00
21351	Bâtiments publics	0,00	0,00	0,00	0,00	0,00
22	Immobilisations reçues en affectation	0,00	0,00	0,00	0,00	0,00
23	Immobilisations en cours (sauf 2324)	0,00	0,00	0,00	0,00	0,00

FINANCEMENT EXTERNE (pour information) (facultatif)

Chap. / art. (2)	Libellé	Réalisations cumulées affectées à l'opération au 01/01/N	RAR N-1	Propositions nouvelles	Vote de l'assemblée
TOTAL RECETTES AFFECTEES (3)		0,00	c	0,00	d
13	Subventions d'investissement (reçues) (sauf 138)	0,00	0,00	0,00	0,00
16	Emprunts et dettes assimilées (4)	0,00	0,00	0,00	0,00
20	Immobilisations incorporelles (sauf le 204)	0,00	0,00	0,00	0,00
204	Subventions d'équipement versées (6)	0,00	0,00	0,00	0,00
21	Immobilisations corporelles	0,00	0,00	0,00	0,00
22	Immobilisations reçues en affectation	0,00	0,00	0,00	0,00
23	Immobilisations en cours (sauf 2324)	0,00	0,00	0,00	0,00

Solde = (c + d) – (a + b) (5)**0,00**

(1) Ouvrir une page par chapitre d'opération.

(2) Détailler les articles utilisés conformément au plan de comptes.

(3) Exceptionnellement, les comptes 20, 204, 21, 22 et 23 sont en recettes réelles en cas de réduction ou d'annulation de mandats donnant lieu à reversement.

(4) Sauf 165, 166 et 16449.

(5) Indiquer le signe algébrique.

(6) Le chapitre 204 « Subventions d'équipement versées » est un chapitre globalisé regroupant les comptes 204 et 2324.

III – VOTE DU BUDGET**SECTION D'INVESTISSEMENT – DETAIL DES OPERATIONS D'EQUIPEMENT****(1) CHAPITRE DES OPERATIONS D'EQUIPEMENT N° : 000000201****LIBELLE : ECOLES - CONFORT THERMIQUE****AFFERENT A L'AUTORISATION DE PROGRAMME : ECOL01****DEPENSES**

Chap. / art. (2)	Libellé	AP votée y compris ajustement	Réalisations cumulées au 01/01/N	RAR N-1	Propositions nouvelles	Vote de l'assemblée
DEPENSES		0,00	153 691,78	a 0,00	375 000,00	b 375 000,00
20	Immobilisations incorporelles (sauf 204)	0,00	35 643,78	0,00	250 000,00	250 000,00
2031	Frais d'études	0,00	35 643,78	0,00	250 000,00	250 000,00
204	Subventions d'équipement versées (6)	0,00	0,00	0,00	0,00	0,00
21	Immobilisations corporelles	0,00	108 066,00	0,00	0,00	0,00
21351	Bâtiments publics	0,00	108 066,00	0,00	0,00	0,00
22	Immobilisations reçues en affectation	0,00	0,00	0,00	0,00	0,00
23	Immobilisations en cours (sauf 2324)	0,00	9 982,00	0,00	125 000,00	125 000,00
2313	Constructions	0,00	9 982,00	0,00	125 000,00	125 000,00

FINANCEMENT EXTERNE (pour information) (facultatif)

Chap. / art. (2)	Libellé	Réalisations cumulées affectées à l'opération au 01/01/N	RAR N-1	Propositions nouvelles	Vote de l'assemblée
TOTAL RECETTES AFFECTEES (3)		0,00	c 0,00	0,00	d 0,00
13	Subventions d'investissement (reçues) (sauf 138)	0,00	0,00	0,00	0,00
16	Emprunts et dettes assimilées (4)	0,00	0,00	0,00	0,00
20	Immobilisations incorporelles (sauf le 204)	0,00	0,00	0,00	0,00
204	Subventions d'équipement versées (6)	0,00	0,00	0,00	0,00
21	Immobilisations corporelles	0,00	0,00	0,00	0,00
22	Immobilisations reçues en affectation	0,00	0,00	0,00	0,00
23	Immobilisations en cours (sauf 2324)	0,00	0,00	0,00	0,00

Solde = (c + d) – (a + b) (5)**-375 000,00**

(1) Ouvrir une page par chapitre d'opération.

(2) Détailler les articles utilisés conformément au plan de comptes.

(3) Exceptionnellement, les comptes 20, 204, 21, 22 et 23 sont en recettes réelles en cas de réduction ou d'annulation de mandats donnant lieu à reversement.

(4) Sauf 165, 166 et 16449.

(5) Indiquer le signe algébrique.

(6) Le chapitre 204 « Subventions d'équipement versées » est un chapitre globalisé regroupant les comptes 204 et 2324.

III – VOTE DU BUDGET**SECTION D'INVESTISSEMENT – DETAIL DES OPERATIONS D'EQUIPEMENT****(1) CHAPITRE DES OPERATIONS D'EQUIPEMENT N° : 000000202****LIBELLE : ECOLE - VERDISSEMENT****AFFERENT A L'AUTORISATION DE PROGRAMME : ECOL02****DEPENSES**

Chap. / art. (2)	Libellé	AP votée y compris ajustement	Réalisations cumulées au 01/01/N	RAR N-1	Propositions nouvelles	Vote de l'assemblée
DEPENSES		0,00	0,00	a	0,00	b
20	Immobilisations incorporelles (sauf 204)	0,00	0,00	0,00	0,00	0,00
2031	Frais d'études	0,00	0,00	0,00	0,00	0,00
204	Subventions d'équipement versées (6)	0,00	0,00	0,00	0,00	0,00
21	Immobilisations corporelles	0,00	0,00	0,00	0,00	0,00
22	Immobilisations reçues en affectation	0,00	0,00	0,00	0,00	0,00
23	Immobilisations en cours (sauf 2324)	0,00	0,00	0,00	0,00	0,00

FINANCEMENT EXTERNE (pour information) (facultatif)

Chap. / art. (2)	Libellé	Réalisations cumulées affectées à l'opération au 01/01/N	RAR N-1	Propositions nouvelles	Vote de l'assemblée
TOTAL RECETTES AFFECTEES (3)		0,00	c	0,00	d
13	Subventions d'investissement (reçues) (sauf 138)	0,00	0,00	0,00	0,00
16	Emprunts et dettes assimilées (4)	0,00	0,00	0,00	0,00
20	Immobilisations incorporelles (sauf le 204)	0,00	0,00	0,00	0,00
204	Subventions d'équipement versées (6)	0,00	0,00	0,00	0,00
21	Immobilisations corporelles	0,00	0,00	0,00	0,00
22	Immobilisations reçues en affectation	0,00	0,00	0,00	0,00
23	Immobilisations en cours (sauf 2324)	0,00	0,00	0,00	0,00

Solde = (c + d) – (a + b) (5)**0,00**

(1) Ouvrir une page par chapitre d'opération.

(2) Détailler les articles utilisés conformément au plan de comptes.

(3) Exceptionnellement, les comptes 20, 204, 21, 22 et 23 sont en recettes réelles en cas de réduction ou d'annulation de mandats donnant lieu à reversement.

(4) Sauf 165, 166 et 16449.

(5) Indiquer le signe algébrique.

(6) Le chapitre 204 « Subventions d'équipement versées » est un chapitre globalisé regroupant les comptes 204 et 2324.

III – VOTE DU BUDGET**SECTION D'INVESTISSEMENT – DETAIL DES OPERATIONS D'EQUIPEMENT****(1) CHAPITRE DES OPERATIONS D'EQUIPEMENT N° : 000000203****LIBELLE : ECOLE - ACQUISITION D'EQUIPEMENT****AFFERENT A L'AUTORISATION DE PROGRAMME : ECOL04****DEPENSES**

Chap. / art. (2)	Libellé	AP votée y compris ajustement	Réalisations cumulées au 01/01/N	RAR N-1	Propositions nouvelles	Vote de l'assemblée
DEPENSES		0,00	4 239,63	a	0,00	b
20	Immobilisations incorporelles (sauf 204)	0,00	0,00	0,00	0,00	0,00
204	Subventions d'équipement versées (6)	0,00	0,00	0,00	0,00	0,00
21	Immobilisations corporelles	0,00	4 239,63	0,00	0,00	0,00
21841	Matériel de bureau et mobilier scolaire	0,00	1 038,53	0,00	0,00	0,00
2188	Autres immobilisations corporelles	0,00	3 201,10	0,00	0,00	0,00
22	Immobilisations reçues en affectation	0,00	0,00	0,00	0,00	0,00
23	Immobilisations en cours (sauf 2324)	0,00	0,00	0,00	0,00	0,00

FINANCEMENT EXTERNE (pour information) (facultatif)

Chap. / art. (2)	Libellé	Réalisations cumulées affectées à l'opération au 01/01/N	RAR N-1	Propositions nouvelles	Vote de l'assemblée
TOTAL RECETTES AFFECTEES (3)		0,00	c	0,00	d
13	Subventions d'investissement (reçues) (sauf 138)	0,00	0,00	0,00	0,00
16	Emprunts et dettes assimilées (4)	0,00	0,00	0,00	0,00
20	Immobilisations incorporelles (sauf le 204)	0,00	0,00	0,00	0,00
204	Subventions d'équipement versées (6)	0,00	0,00	0,00	0,00
21	Immobilisations corporelles	0,00	0,00	0,00	0,00
22	Immobilisations reçues en affectation	0,00	0,00	0,00	0,00
23	Immobilisations en cours (sauf 2324)	0,00	0,00	0,00	0,00

Solde = (c + d) – (a + b) (5)**0,00**

(1) Ouvrir une page par chapitre d'opération.

(2) Détailler les articles utilisés conformément au plan de comptes.

(3) Exceptionnellement, les comptes 20, 204, 21, 22 et 23 sont en recettes réelles en cas de réduction ou d'annulation de mandats donnant lieu à reversement.

(4) Sauf 165, 166 et 16449.

(5) Indiquer le signe algébrique.

(6) Le chapitre 204 « Subventions d'équipement versées » est un chapitre globalisé regroupant les comptes 204 et 2324.

III – VOTE DU BUDGET**SECTION D'INVESTISSEMENT – DETAIL DES OPERATIONS D'EQUIPEMENT****(1) CHAPITRE DES OPERATIONS D'EQUIPEMENT N° : 000000204****LIBELLE : TRAVAUX CORRECTIFS DANS LES ECOLES****AFFERENT A L'AUTORISATION DE PROGRAMME : ECOL03****DEPENSES**

Chap. / art. (2)	Libellé	AP votée y compris ajustement	Réalisations cumulées au 01/01/N	RAR N-1	Propositions nouvelles	Vote de l'assemblée	
DEPENSES		0,00	75 241,05	a	0,00	b	250 000,00
20	Immobilisations incorporelles (sauf 204)	0,00	284,90	0,00	0,00	0,00	0,00
2031	Frais d'études	0,00	284,90	0,00	0,00	0,00	0,00
204	Subventions d'équipement versées (6)	0,00	0,00	0,00	0,00	0,00	0,00
21	Immobilisations corporelles	0,00	74 956,15	0,00	250 000,00	250 000,00	250 000,00
21351	Bâtiments publics	0,00	74 956,15	0,00	250 000,00	250 000,00	250 000,00
22	Immobilisations reçues en affectation	0,00	0,00	0,00	0,00	0,00	0,00
23	Immobilisations en cours (sauf 2324)	0,00	0,00	0,00	0,00	0,00	0,00
2315	Install., matériel et outill. technique	0,00	0,00	0,00	0,00	0,00	0,00

FINANCEMENT EXTERNE (pour information) (facultatif)

Chap. / art. (2)	Libellé	Réalisations cumulées affectées à l'opération au 01/01/N	RAR N-1	Propositions nouvelles	Vote de l'assemblée	
TOTAL RECETTES AFFECTEES (3)		0,00	c	0,00	d	0,00
13	Subventions d'investissement (reçues) (sauf 138)	0,00	0,00	0,00	0,00	0,00
16	Emprunts et dettes assimilées (4)	0,00	0,00	0,00	0,00	0,00
20	Immobilisations incorporelles (sauf le 204)	0,00	0,00	0,00	0,00	0,00
204	Subventions d'équipement versées (6)	0,00	0,00	0,00	0,00	0,00
21	Immobilisations corporelles	0,00	0,00	0,00	0,00	0,00
22	Immobilisations reçues en affectation	0,00	0,00	0,00	0,00	0,00
23	Immobilisations en cours (sauf 2324)	0,00	0,00	0,00	0,00	0,00

Solde = (c + d) – (a + b) (5)**-250 000,00**

(1) Ouvrir une page par chapitre d'opération.

(2) Détailler les articles utilisés conformément au plan de comptes.

(3) Exceptionnellement, les comptes 20, 204, 21, 22 et 23 sont en recettes réelles en cas de réduction ou d'annulation de mandats donnant lieu à reversement.

(4) Sauf 165, 166 et 16449.

(5) Indiquer le signe algébrique.

(6) Le chapitre 204 « Subventions d'équipement versées » est un chapitre globalisé regroupant les comptes 204 et 2324.

III – VOTE DU BUDGET**SECTION D'INVESTISSEMENT – DETAIL DES OPERATIONS D'EQUIPEMENT****(1) CHAPITRE DES OPERATIONS D'EQUIPEMENT N° : 000000208****LIBELLE : MEDECINE SCOLAIRE****AFFERENT A L'AUTORISATION DE PROGRAMME : ECOL06****DEPENSES**

Chap. / art. (2)	Libellé	AP votée y compris ajustement	Réalisations cumulées au 01/01/N	RAR N-1	Propositions nouvelles	Vote de l'assemblée
DEPENSES		0,00	0,00	a	0,00	b
20	Immobilisations incorporelles (sauf 204)	0,00	0,00	0,00	0,00	0,00
204	Subventions d'équipement versées (6)	0,00	0,00	0,00	0,00	0,00
21	Immobilisations corporelles	0,00	0,00	0,00	0,00	0,00
2115	Terrains bâtis	0,00	0,00	0,00	0,00	0,00
22	Immobilisations reçues en affectation	0,00	0,00	0,00	0,00	0,00
23	Immobilisations en cours (sauf 2324)	0,00	0,00	0,00	0,00	0,00

FINANCEMENT EXTERNE (pour information) (facultatif)

Chap. / art. (2)	Libellé	Réalisations cumulées affectées à l'opération au 01/01/N	RAR N-1	Propositions nouvelles	Vote de l'assemblée
TOTAL RECETTES AFFECTEES (3)		0,00	c	0,00	d
13	Subventions d'investissement (reçues) (sauf 138)	0,00	0,00	0,00	0,00
16	Emprunts et dettes assimilées (4)	0,00	0,00	0,00	0,00
20	Immobilisations incorporelles (sauf le 204)	0,00	0,00	0,00	0,00
204	Subventions d'équipement versées (6)	0,00	0,00	0,00	0,00
21	Immobilisations corporelles	0,00	0,00	0,00	0,00
22	Immobilisations reçues en affectation	0,00	0,00	0,00	0,00
23	Immobilisations en cours (sauf 2324)	0,00	0,00	0,00	0,00

Solde = (c + d) – (a + b) (5)**0,00**

(1) Ouvrir une page par chapitre d'opération.

(2) Détailler les articles utilisés conformément au plan de comptes.

(3) Exceptionnellement, les comptes 20, 204, 21, 22 et 23 sont en recettes réelles en cas de réduction ou d'annulation de mandats donnant lieu à reversement.

(4) Sauf 165, 166 et 16449.

(5) Indiquer le signe algébrique.

(6) Le chapitre 204 « Subventions d'équipement versées » est un chapitre globalisé regroupant les comptes 204 et 2324.

III – VOTE DU BUDGET

SECTION D'INVESTISSEMENT – DETAIL DES OPERATIONS D'EQUIPEMENT

(1) CHAPITRE DES OPERATIONS D'EQUIPEMENT N° : 000000301

LIBELLE : CUISINE CENTRALE

AFFERENT A L'AUTORISATION DE PROGRAMME : CUIS02

DEPENSES

Chap. / art. (2)	Libellé	AP votée y compris ajustement	Réalisations cumulées au 01/01/N	RAR N-1	Propositions nouvelles	Vote de l'assemblée
DEPENSES		0,00	0,00	a	0,00	b
20	Immobilisations incorporelles (sauf 204)	0,00	0,00	0,00	0,00	0,00
2031	Frais d'études	0,00	0,00	0,00	0,00	0,00
204	Subventions d'équipement versées (6)	0,00	0,00	0,00	0,00	0,00
21	Immobilisations corporelles	0,00	0,00	0,00	0,00	0,00
22	Immobilisations reçues en affectation	0,00	0,00	0,00	0,00	0,00
23	Immobilisations en cours (sauf 2324)	0,00	0,00	0,00	0,00	0,00

FINANCEMENT EXTERNE (pour information) (facultatif)

Chap. / art. (2)	Libellé	Réalisations cumulées affectées à l'opération au 01/01/N	RAR N-1	Propositions nouvelles	Vote de l'assemblée
TOTAL RECETTES AFFECTEES (3)		0,00	c	0,00	d
13	Subventions d'investissement (reçues) (sauf 138)	0,00	0,00	0,00	0,00
16	Emprunts et dettes assimilées (4)	0,00	0,00	0,00	0,00
20	Immobilisations incorporelles (sauf le 204)	0,00	0,00	0,00	0,00
204	Subventions d'équipement versées (6)	0,00	0,00	0,00	0,00
21	Immobilisations corporelles	0,00	0,00	0,00	0,00
22	Immobilisations reçues en affectation	0,00	0,00	0,00	0,00
23	Immobilisations en cours (sauf 2324)	0,00	0,00	0,00	0,00

Solde = (c + d) – (a + b) (5)

0,00

(1) Ouvrir une page par chapitre d'opération.

(2) Détailler les articles utilisés conformément au plan de comptes.

(3) Exceptionnellement, les comptes 20, 204, 21, 22 et 23 sont en recettes réelles en cas de réduction ou d'annulation de mandats donnant lieu à reversement.

(4) Sauf 165, 166 et 16449.

(5) Indiquer le signe algébrique.

(6) Le chapitre 204 « Subventions d'équipement versées » est un chapitre globalisé regroupant les comptes 204 et 2324.

III – VOTE DU BUDGET**SECTION D'INVESTISSEMENT – DETAIL DES OPERATIONS D'EQUIPEMENT**

(1) CHAPITRE DES OPERATIONS D'EQUIPEMENT N° : 000000302
LIBELLE : TRAVAUX CORRECTIF DANS LA CUISINE CENTRALE
AFFERENT A L'AUTORISATION DE PROGRAMME : CUIS01

DEPENSES

Chap. / art. (2)	Libellé	AP votée y compris ajustement	Réalisations cumulées au 01/01/N	RAR N-1	Propositions nouvelles	Vote de l'assemblée		
DEPENSES		0,00	0,00	a	0,00	50 000,00	b	50 000,00
20	Immobilisations incorporelles (sauf 204)	0,00	0,00	0,00	0,00	0,00		0,00
204	Subventions d'équipement versées (6)	0,00	0,00	0,00	0,00	0,00		0,00
21	Immobilisations corporelles	0,00	0,00	0,00	50 000,00	50 000,00		50 000,00
2188	Autres immobilisations corporelles	0,00	0,00	0,00	50 000,00	50 000,00		50 000,00
22	Immobilisations reçues en affectation	0,00	0,00	0,00	0,00	0,00		0,00
23	Immobilisations en cours (sauf 2324)	0,00	0,00	0,00	0,00	0,00		0,00

FINANCEMENT EXTERNE (pour information) (facultatif)

Chap. / art. (2)	Libellé	Réalisations cumulées affectées à l'opération au 01/01/N	RAR N-1	Propositions nouvelles	Vote de l'assemblée	
TOTAL RECETTES AFFECTEES (3)		0,00	c	0,00	d	0,00
13	Subventions d'investissement (reçues) (sauf 138)	0,00	0,00	0,00		0,00
16	Emprunts et dettes assimilées (4)	0,00	0,00	0,00		0,00
20	Immobilisations incorporelles (sauf le 204)	0,00	0,00	0,00		0,00
204	Subventions d'équipement versées (6)	0,00	0,00	0,00		0,00
21	Immobilisations corporelles	0,00	0,00	0,00		0,00
22	Immobilisations reçues en affectation	0,00	0,00	0,00		0,00
23	Immobilisations en cours (sauf 2324)	0,00	0,00	0,00		0,00

Solde = (c + d) – (a + b) (5)**-50 000,00**

(1) Ouvrir une page par chapitre d'opération.

(2) Détailler les articles utilisés conformément au plan de comptes.

(3) Exceptionnellement, les comptes 20, 204, 21, 22 et 23 sont en recettes réelles en cas de réduction ou d'annulation de mandats donnant lieu à reversement.

(4) Sauf 165, 166 et 16449.

(5) Indiquer le signe algébrique.

(6) Le chapitre 204 « Subventions d'équipement versées » est un chapitre globalisé regroupant les comptes 204 et 2324.

III – VOTE DU BUDGET**SECTION D'INVESTISSEMENT – DETAIL DES OPERATIONS D'EQUIPEMENT****(1) CHAPITRE DES OPERATIONS D'EQUIPEMENT N° : 000000303****LIBELLE : ACQUISITION D'EQUIPEMENT CUISINE CENTRALE****AFFERENT A L'AUTORISATION DE PROGRAMME : CUIS03****DEPENSES**

Chap. / art. (2)	Libellé	AP votée y compris ajustement	Réalisations cumulées au 01/01/N	RAR N-1	Propositions nouvelles	Vote de l'assemblée
DEPENSES		0,00	0,00	a	0,00	b
					100 000,00	100 000,00
20	Immobilisations incorporelles (sauf 204)	0,00	0,00	0,00	0,00	0,00
204	Subventions d'équipement versées (6)	0,00	0,00	0,00	0,00	0,00
21	Immobilisations corporelles	0,00	0,00	0,00	100 000,00	100 000,00
2188	Autres immobilisations corporelles	0,00	0,00	0,00	100 000,00	100 000,00
22	Immobilisations reçues en affectation	0,00	0,00	0,00	0,00	0,00
23	Immobilisations en cours (sauf 2324)	0,00	0,00	0,00	0,00	0,00

FINANCEMENT EXTERNE (pour information) (facultatif)

Chap. / art. (2)	Libellé	Réalisations cumulées affectées à l'opération au 01/01/N	RAR N-1	Propositions nouvelles	Vote de l'assemblée
TOTAL RECETTES AFFECTEES (3)		0,00	c	0,00	d
					0,00
13	Subventions d'investissement (reçues) (sauf 138)	0,00	0,00	0,00	0,00
16	Emprunts et dettes assimilées (4)	0,00	0,00	0,00	0,00
20	Immobilisations incorporelles (sauf le 204)	0,00	0,00	0,00	0,00
204	Subventions d'équipement versées (6)	0,00	0,00	0,00	0,00
21	Immobilisations corporelles	0,00	0,00	0,00	0,00
22	Immobilisations reçues en affectation	0,00	0,00	0,00	0,00
23	Immobilisations en cours (sauf 2324)	0,00	0,00	0,00	0,00

Solde = (c + d) – (a + b) (5)**-100 000,00**

(1) Ouvrir une page par chapitre d'opération.

(2) Détailler les articles utilisés conformément au plan de comptes.

(3) Exceptionnellement, les comptes 20, 204, 21, 22 et 23 sont en recettes réelles en cas de réduction ou d'annulation de mandats donnant lieu à reversement.

(4) Sauf 165, 166 et 16449.

(5) Indiquer le signe algébrique.

(6) Le chapitre 204 « Subventions d'équipement versées » est un chapitre globalisé regroupant les comptes 204 et 2324.

III – VOTE DU BUDGET

SECTION D'INVESTISSEMENT – DETAIL DES OPERATIONS D'EQUIPEMENT

(1) CHAPITRE DES OPERATIONS D'EQUIPEMENT N° : 000000401
LIBELLE : MEDIATHEQUE AUGUSTE LACAUSSADE - REHABILITATION
AFFERENT A L'AUTORISATION DE PROGRAMME : CULT01

DEPENSES

Chap. / art. (2)	Libellé	AP votée y compris ajustement	Réalisations cumulées au 01/01/N	RAR N-1	Propositions nouvelles	Vote de l'assemblée
DEPENSES		0,00	12 311,50	a	0,00	b
20	Immobilisations incorporelles (sauf 204)	0,00	12 311,50	0,00	0,00	0,00
2031	Frais d'études	0,00	12 311,50	0,00	0,00	0,00
204	Subventions d'équipement versées (6)	0,00	0,00	0,00	0,00	0,00
21	Immobilisations corporelles	0,00	0,00	0,00	0,00	0,00
22	Immobilisations reçues en affectation	0,00	0,00	0,00	0,00	0,00
23	Immobilisations en cours (sauf 2324)	0,00	0,00	0,00	0,00	0,00
2313	Constructions	0,00	0,00	0,00	0,00	0,00

FINANCEMENT EXTERNE (pour information) (facultatif)

Chap. / art. (2)	Libellé	Réalisations cumulées affectées à l'opération au 01/01/N	RAR N-1	Propositions nouvelles	Vote de l'assemblée
TOTAL RECETTES AFFECTEES (3)		0,00	c	0,00	d
13	Subventions d'investissement (reçues) (sauf 138)	0,00	0,00	0,00	0,00
16	Emprunts et dettes assimilées (4)	0,00	0,00	0,00	0,00
20	Immobilisations incorporelles (sauf le 204)	0,00	0,00	0,00	0,00
204	Subventions d'équipement versées (6)	0,00	0,00	0,00	0,00
21	Immobilisations corporelles	0,00	0,00	0,00	0,00
22	Immobilisations reçues en affectation	0,00	0,00	0,00	0,00
23	Immobilisations en cours (sauf 2324)	0,00	0,00	0,00	0,00

Solde = (c + d) – (a + b) (5)

0,00

(1) Ouvrir une page par chapitre d'opération.

(2) Détailler les articles utilisés conformément au plan de comptes.

(3) Exceptionnellement, les comptes 20, 204, 21, 22 et 23 sont en recettes réelles en cas de réduction ou d'annulation de mandats donnant lieu à reversement.

(4) Sauf 165, 166 et 16449.

(5) Indiquer le signe algébrique.

(6) Le chapitre 204 « Subventions d'équipement versées » est un chapitre globalisé regroupant les comptes 204 et 2324.

III – VOTE DU BUDGET**SECTION D'INVESTISSEMENT – DETAIL DES OPERATIONS D'EQUIPEMENT****(1) CHAPITRE DES OPERATIONS D'EQUIPEMENT N° : 0000000402**

LIBELLE : SALLE JEANNE D'ARC - REHABILITATION
AFFERENT A L'AUTORISATION DE PROGRAMME : CULT01

DEPENSES

Chap. / art. (2)	Libellé	AP votée y compris ajustement	Réalisations cumulées au 01/01/N	RAR N-1	Propositions nouvelles	Vote de l'assemblée	
DEPENSES		0,00	2 001,24	a	0,00	b	20 000,00
20	Immobilisations incorporelles (sauf 204)	0,00	0,00	0,00	10 000,00	10 000,00	
2031	Frais d'études	0,00	0,00	0,00	10 000,00	10 000,00	
204	Subventions d'équipement versées (6)	0,00	0,00	0,00	0,00	0,00	
21	Immobilisations corporelles	0,00	0,00	0,00	0,00	0,00	
22	Immobilisations reçues en affectation	0,00	0,00	0,00	0,00	0,00	
23	Immobilisations en cours (sauf 2324)	0,00	2 001,24	0,00	10 000,00	10 000,00	
2313	Constructions	0,00	2 001,24	0,00	10 000,00	10 000,00	

FINANCEMENT EXTERNE (pour information) (facultatif)

Chap. / art. (2)	Libellé	Réalisations cumulées affectées à l'opération au 01/01/N	RAR N-1	Propositions nouvelles	Vote de l'assemblée	
TOTAL RECETTES AFFECTEES (3)		0,00	c	0,00	d	0,00
13	Subventions d'investissement (reçues) (sauf 138)	0,00	0,00	0,00	0,00	
16	Emprunts et dettes assimilées (4)	0,00	0,00	0,00	0,00	
20	Immobilisations incorporelles (sauf le 204)	0,00	0,00	0,00	0,00	
204	Subventions d'équipement versées (6)	0,00	0,00	0,00	0,00	
21	Immobilisations corporelles	0,00	0,00	0,00	0,00	
22	Immobilisations reçues en affectation	0,00	0,00	0,00	0,00	
23	Immobilisations en cours (sauf 2324)	0,00	0,00	0,00	0,00	

Solde = (c + d) – (a + b) (5)**-20 000,00**

(1) Ouvrir une page par chapitre d'opération.

(2) Détailler les articles utilisés conformément au plan de comptes.

(3) Exceptionnellement, les comptes 20, 204, 21, 22 et 23 sont en recettes réelles en cas de réduction ou d'annulation de mandats donnant lieu à reversement.

(4) Sauf 165, 166 et 16449.

(5) Indiquer le signe algébrique.

(6) Le chapitre 204 « Subventions d'équipement versées » est un chapitre globalisé regroupant les comptes 204 et 2324.

III – VOTE DU BUDGET**SECTION D'INVESTISSEMENT – DETAIL DES OPERATIONS D'EQUIPEMENT**

(1) CHAPITRE DES OPERATIONS D'EQUIPEMENT N° : 000000403
LIBELLE : TRAVAUX D'ENTRETIEN DES INFRASTRUCTURES CULTURELLES
AFFERENT A L'AUTORISATION DE PROGRAMME : CULT02

DEPENSES

Chap. / art. (2)	Libellé	AP votée y compris ajustement	Réalisations cumulées au 01/01/N	RAR N-1	Propositions nouvelles	Vote de l'assemblée
DEPENSES		0,00	0,00	a	0,00	b
20	Immobilisations incorporelles (sauf 204)	0,00	0,00	0,00	0,00	0,00
204	Subventions d'équipement versées (6)	0,00	0,00	0,00	0,00	0,00
21	Immobilisations corporelles	0,00	0,00	0,00	0,00	0,00
21351	Bâtiments publics	0,00	0,00	0,00	0,00	0,00
22	Immobilisations reçues en affectation	0,00	0,00	0,00	0,00	0,00
23	Immobilisations en cours (sauf 2324)	0,00	0,00	0,00	0,00	0,00

FINANCEMENT EXTERNE (pour information) (facultatif)

Chap. / art. (2)	Libellé	Réalisations cumulées affectées à l'opération au 01/01/N	RAR N-1	Propositions nouvelles	Vote de l'assemblée
TOTAL RECETTES AFFECTEES (3)		0,00	c	0,00	d
13	Subventions d'investissement (reçues) (sauf 138)	0,00	0,00	0,00	0,00
16	Emprunts et dettes assimilées (4)	0,00	0,00	0,00	0,00
20	Immobilisations incorporelles (sauf le 204)	0,00	0,00	0,00	0,00
204	Subventions d'équipement versées (6)	0,00	0,00	0,00	0,00
21	Immobilisations corporelles	0,00	0,00	0,00	0,00
22	Immobilisations reçues en affectation	0,00	0,00	0,00	0,00
23	Immobilisations en cours (sauf 2324)	0,00	0,00	0,00	0,00

Solde = (c + d) – (a + b) (5)**0,00**

(1) Ouvrir une page par chapitre d'opération.

(2) Détailler les articles utilisés conformément au plan de comptes.

(3) Exceptionnellement, les comptes 20, 204, 21, 22 et 23 sont en recettes réelles en cas de réduction ou d'annulation de mandats donnant lieu à reversement.

(4) Sauf 165, 166 et 16449.

(5) Indiquer le signe algébrique.

(6) Le chapitre 204 « Subventions d'équipement versées » est un chapitre globalisé regroupant les comptes 204 et 2324.

III – VOTE DU BUDGET**SECTION D'INVESTISSEMENT – DETAIL DES OPERATIONS D'EQUIPEMENT**

(1) CHAPITRE DES OPERATIONS D'EQUIPEMENT N° : 000000404
LIBELLE : ECOLE DE MUSIQUE ET DE DANSE - REHABILITATION
AFFERENT A L'AUTORISATION DE PROGRAMME : CULT01

DEPENSES

Chap. / art. (2)	Libellé	AP votée y compris ajustement	Réalisations cumulées au 01/01/N	RAR N-1	Propositions nouvelles	Vote de l'assemblée	
DEPENSES		0,00	232,19	a	0,00	b	0,00
20	Immobilisations incorporelles (sauf 204)	0,00	232,19	0,00	0,00	0,00	
2031	Frais d'études	0,00	232,19	0,00	0,00	0,00	
204	Subventions d'équipement versées (6)	0,00	0,00	0,00	0,00	0,00	
21	Immobilisations corporelles	0,00	0,00	0,00	0,00	0,00	
21351	Bâtiments publics	0,00	0,00	0,00	0,00	0,00	
22	Immobilisations reçues en affectation	0,00	0,00	0,00	0,00	0,00	
23	Immobilisations en cours (sauf 2324)	0,00	0,00	0,00	0,00	0,00	

FINANCEMENT EXTERNE (pour information) (facultatif)

Chap. / art. (2)	Libellé	Réalisations cumulées affectées à l'opération au 01/01/N	RAR N-1	Propositions nouvelles	Vote de l'assemblée	
TOTAL RECETTES AFFECTEES (3)		0,00	c	0,00	d	0,00
13	Subventions d'investissement (reçues) (sauf 138)	0,00	0,00	0,00	0,00	
16	Emprunts et dettes assimilées (4)	0,00	0,00	0,00	0,00	
20	Immobilisations incorporelles (sauf le 204)	0,00	0,00	0,00	0,00	
204	Subventions d'équipement versées (6)	0,00	0,00	0,00	0,00	
21	Immobilisations corporelles	0,00	0,00	0,00	0,00	
22	Immobilisations reçues en affectation	0,00	0,00	0,00	0,00	
23	Immobilisations en cours (sauf 2324)	0,00	0,00	0,00	0,00	

Solde = (c + d) – (a + b) (5)**0,00**

(1) Ouvrir une page par chapitre d'opération.

(2) Détailler les articles utilisés conformément au plan de comptes.

(3) Exceptionnellement, les comptes 20, 204, 21, 22 et 23 sont en recettes réelles en cas de réduction ou d'annulation de mandats donnant lieu à reversement.

(4) Sauf 165, 166 et 16449.

(5) Indiquer le signe algébrique.

(6) Le chapitre 204 « Subventions d'équipement versées » est un chapitre globalisé regroupant les comptes 204 et 2324.

III – VOTE DU BUDGET

SECTION D'INVESTISSEMENT – DETAIL DES OPERATIONS D'EQUIPEMENT

(1) CHAPITRE DES OPERATIONS D'EQUIPEMENT N° : 000000406

LIBELLE : LA CURE CENTRE VILLE

AFFERENT A L'AUTORISATION DE PROGRAMME : CULT01

DEPENSES

Chap. / art. (2)	Libellé	AP votée y compris ajustement	Réalisations cumulées au 01/01/N	RAR N-1	Propositions nouvelles	Vote de l'assemblée
DEPENSES		0,00	0,00	a	0,00	b
20	Immobilisations incorporelles (sauf 204)	0,00	0,00	0,00	0,00	0,00
2031	Frais d'études	0,00	0,00	0,00	0,00	0,00
204	Subventions d'équipement versées (6)	0,00	0,00	0,00	0,00	0,00
21	Immobilisations corporelles	0,00	0,00	0,00	0,00	0,00
22	Immobilisations reçues en affectation	0,00	0,00	0,00	0,00	0,00
23	Immobilisations en cours (sauf 2324)	0,00	0,00	0,00	0,00	0,00

FINANCEMENT EXTERNE (pour information) (facultatif)

Chap. / art. (2)	Libellé	Réalisations cumulées affectées à l'opération au 01/01/N	RAR N-1	Propositions nouvelles	Vote de l'assemblée
TOTAL RECETTES AFFECTEES (3)		0,00	c	0,00	d
13	Subventions d'investissement (reçues) (sauf 138)	0,00	0,00	0,00	0,00
16	Emprunts et dettes assimilées (4)	0,00	0,00	0,00	0,00
20	Immobilisations incorporelles (sauf le 204)	0,00	0,00	0,00	0,00
204	Subventions d'équipement versées (6)	0,00	0,00	0,00	0,00
21	Immobilisations corporelles	0,00	0,00	0,00	0,00
22	Immobilisations reçues en affectation	0,00	0,00	0,00	0,00
23	Immobilisations en cours (sauf 2324)	0,00	0,00	0,00	0,00

Solde = (c + d) – (a + b) (5)

0,00

(1) Ouvrir une page par chapitre d'opération.

(2) Détailler les articles utilisés conformément au plan de comptes.

(3) Exceptionnellement, les comptes 20, 204, 21, 22 et 23 sont en recettes réelles en cas de réduction ou d'annulation de mandats donnant lieu à reversement.

(4) Sauf 165, 166 et 16449.

(5) Indiquer le signe algébrique.

(6) Le chapitre 204 « Subventions d'équipement versées » est un chapitre globalisé regroupant les comptes 204 et 2324.

III – VOTE DU BUDGET**SECTION D'INVESTISSEMENT – DETAIL DES OPERATIONS D'EQUIPEMENT****(1) CHAPITRE DES OPERATIONS D'EQUIPEMENT N° : 0000000407****LIBELLE : ACQUISITION D'EQUIPEMENT - CULTURE****AFFERENT A L'AUTORISATION DE PROGRAMME : CULT03****DEPENSES**

Chap. / art. (2)	Libellé	AP votée y compris ajustement	Réalisations cumulées au 01/01/N	RAR N-1	Propositions nouvelles	Vote de l'assemblée
DEPENSES		0,00	0,00	a	0,00	b
20	Immobilisations incorporelles (sauf 204)	0,00	0,00	0,00	0,00	0,00
204	Subventions d'équipement versées (6)	0,00	0,00	0,00	0,00	0,00
21	Immobilisations corporelles	0,00	0,00	0,00	0,00	0,00
2188	Autres immobilisations corporelles	0,00	0,00	0,00	0,00	0,00
22	Immobilisations reçues en affectation	0,00	0,00	0,00	0,00	0,00
23	Immobilisations en cours (sauf 2324)	0,00	0,00	0,00	0,00	0,00

FINANCEMENT EXTERNE (pour information) (facultatif)

Chap. / art. (2)	Libellé	Réalisations cumulées affectées à l'opération au 01/01/N	RAR N-1	Propositions nouvelles	Vote de l'assemblée
TOTAL RECETTES AFFECTEES (3)		0,00	c	0,00	d
13	Subventions d'investissement (reçues) (sauf 138)	0,00	0,00	0,00	0,00
16	Emprunts et dettes assimilées (4)	0,00	0,00	0,00	0,00
20	Immobilisations incorporelles (sauf le 204)	0,00	0,00	0,00	0,00
204	Subventions d'équipement versées (6)	0,00	0,00	0,00	0,00
21	Immobilisations corporelles	0,00	0,00	0,00	0,00
22	Immobilisations reçues en affectation	0,00	0,00	0,00	0,00
23	Immobilisations en cours (sauf 2324)	0,00	0,00	0,00	0,00

Solde = (c + d) – (a + b) (5)**0,00**

(1) Ouvrir une page par chapitre d'opération.

(2) Détailler les articles utilisés conformément au plan de comptes.

(3) Exceptionnellement, les comptes 20, 204, 21, 22 et 23 sont en recettes réelles en cas de réduction ou d'annulation de mandats donnant lieu à reversement.

(4) Sauf 165, 166 et 16449.

(5) Indiquer le signe algébrique.

(6) Le chapitre 204 « Subventions d'équipement versées » est un chapitre globalisé regroupant les comptes 204 et 2324.

III – VOTE DU BUDGET**SECTION D'INVESTISSEMENT – DETAIL DES OPERATIONS D'EQUIPEMENT****(1) CHAPITRE DES OPERATIONS D'EQUIPEMENT N° : 000000501****LIBELLE : GYMNASE MICHE DEBRE - REHABILITATION****AFFERENT A L'AUTORISATION DE PROGRAMME : SPOR01****DEPENSES**

Chap. / art. (2)	Libellé	AP votée y compris ajustement	Réalisations cumulées au 01/01/N	RAR N-1	Propositions nouvelles	Vote de l'assemblée	
DEPENSES		0,00	5 712,53	a	0,00	b	10 000,00
20	Immobilisations incorporelles (sauf 204)	0,00	5 712,53	0,00	10 000,00	10 000,00	
2031	Frais d'études	0,00	5 712,53	0,00	10 000,00	10 000,00	
204	Subventions d'équipement versées (6)	0,00	0,00	0,00	0,00	0,00	
21	Immobilisations corporelles	0,00	0,00	0,00	0,00	0,00	
22	Immobilisations reçues en affectation	0,00	0,00	0,00	0,00	0,00	
23	Immobilisations en cours (sauf 2324)	0,00	0,00	0,00	0,00	0,00	
2313	Constructions	0,00	0,00	0,00	0,00	0,00	

FINANCEMENT EXTERNE (pour information) (facultatif)

Chap. / art. (2)	Libellé	Réalisations cumulées affectées à l'opération au 01/01/N	RAR N-1	Propositions nouvelles	Vote de l'assemblée	
TOTAL RECETTES AFFECTEES (3)		0,00	c	0,00	d	0,00
13	Subventions d'investissement (reçues) (sauf 138)	0,00	0,00	0,00	0,00	
16	Emprunts et dettes assimilées (4)	0,00	0,00	0,00	0,00	
20	Immobilisations incorporelles (sauf le 204)	0,00	0,00	0,00	0,00	
204	Subventions d'équipement versées (6)	0,00	0,00	0,00	0,00	
21	Immobilisations corporelles	0,00	0,00	0,00	0,00	
22	Immobilisations reçues en affectation	0,00	0,00	0,00	0,00	
23	Immobilisations en cours (sauf 2324)	0,00	0,00	0,00	0,00	

Solde = (c + d) – (a + b) (5)**-10 000,00**

(1) Ouvrir une page par chapitre d'opération.

(2) Détailler les articles utilisés conformément au plan de comptes.

(3) Exceptionnellement, les comptes 20, 204, 21, 22 et 23 sont en recettes réelles en cas de réduction ou d'annulation de mandats donnant lieu à reversement.

(4) Sauf 165, 166 et 16449.

(5) Indiquer le signe algébrique.

(6) Le chapitre 204 « Subventions d'équipement versées » est un chapitre globalisé regroupant les comptes 204 et 2324.

III – VOTE DU BUDGET**SECTION D'INVESTISSEMENT – DETAIL DES OPERATIONS D'EQUIPEMENT****(1) CHAPITRE DES OPERATIONS D'EQUIPEMENT N° : 000000502****LIBELLE : STADE SOUNE SEYNE - REHABILITATION****AFFERENT A L'AUTORISATION DE PROGRAMME : SPOR01****DEPENSES**

Chap. / art. (2)	Libellé	AP votée y compris ajustement	Réalisations cumulées au 01/01/N	RAR N-1	Propositions nouvelles	Vote de l'assemblée
DEPENSES		0,00	12 689,08	a	0,00	b
20	Immobilisations incorporelles (sauf 204)	0,00	12 689,08	0,00	0,00	0,00
2031	Frais d'études	0,00	12 689,08	0,00	0,00	0,00
204	Subventions d'équipement versées (6)	0,00	0,00	0,00	0,00	0,00
21	Immobilisations corporelles	0,00	0,00	0,00	0,00	0,00
21351	Bâtiments publics	0,00	0,00	0,00	0,00	0,00
22	Immobilisations reçues en affectation	0,00	0,00	0,00	0,00	0,00
23	Immobilisations en cours (sauf 2324)	0,00	0,00	0,00	0,00	0,00

FINANCEMENT EXTERNE (pour information) (facultatif)

Chap. / art. (2)	Libellé	Réalisations cumulées affectées à l'opération au 01/01/N	RAR N-1	Propositions nouvelles	Vote de l'assemblée
TOTAL RECETTES AFFECTEES (3)		0,00	c	0,00	d
13	Subventions d'investissement (reçues) (sauf 138)	0,00	0,00	0,00	0,00
16	Emprunts et dettes assimilées (4)	0,00	0,00	0,00	0,00
20	Immobilisations incorporelles (sauf le 204)	0,00	0,00	0,00	0,00
204	Subventions d'équipement versées (6)	0,00	0,00	0,00	0,00
21	Immobilisations corporelles	0,00	0,00	0,00	0,00
22	Immobilisations reçues en affectation	0,00	0,00	0,00	0,00
23	Immobilisations en cours (sauf 2324)	0,00	0,00	0,00	0,00

Solde = (c + d) – (a + b) (5)**0,00**

(1) Ouvrir une page par chapitre d'opération.

(2) Détailler les articles utilisés conformément au plan de comptes.

(3) Exceptionnellement, les comptes 20, 204, 21, 22 et 23 sont en recettes réelles en cas de réduction ou d'annulation de mandats donnant lieu à reversement.

(4) Sauf 165, 166 et 16449.

(5) Indiquer le signe algébrique.

(6) Le chapitre 204 « Subventions d'équipement versées » est un chapitre globalisé regroupant les comptes 204 et 2324.

III – VOTE DU BUDGET

SECTION D'INVESTISSEMENT – DETAIL DES OPERATIONS D'EQUIPEMENT

(1) CHAPITRE DES OPERATIONS D'EQUIPEMENT N° : 000000503

LIBELLE : PISCINE CENTRE VILLE

AFFERENT A L'AUTORISATION DE PROGRAMME : SPOR02

DEPENSES

Chap. / art. (2)	Libellé	AP votée y compris ajustement	Réalisations cumulées au 01/01/N	RAR N-1	Propositions nouvelles	Vote de l'assemblée
DEPENSES		0,00	2 441,25	a	0,00	b
20	Immobilisations incorporelles (sauf 204)	0,00	2 441,25	0,00	0,00	0,00
2031	Frais d'études	0,00	2 441,25	0,00	0,00	0,00
204	Subventions d'équipement versées (6)	0,00	0,00	0,00	0,00	0,00
21	Immobilisations corporelles	0,00	0,00	0,00	0,00	0,00
22	Immobilisations reçues en affectation	0,00	0,00	0,00	0,00	0,00
23	Immobilisations en cours (sauf 2324)	0,00	0,00	0,00	0,00	0,00
2313	Constructions	0,00	0,00	0,00	0,00	0,00

FINANCEMENT EXTERNE (pour information) (facultatif)

Chap. / art. (2)	Libellé	Réalisations cumulées affectées à l'opération au 01/01/N	RAR N-1	Propositions nouvelles	Vote de l'assemblée
TOTAL RECETTES AFFECTEES (3)		0,00	c	0,00	d
13	Subventions d'investissement (reçues) (sauf 138)	0,00	0,00	0,00	0,00
16	Emprunts et dettes assimilées (4)	0,00	0,00	0,00	0,00
20	Immobilisations incorporelles (sauf le 204)	0,00	0,00	0,00	0,00
204	Subventions d'équipement versées (6)	0,00	0,00	0,00	0,00
21	Immobilisations corporelles	0,00	0,00	0,00	0,00
22	Immobilisations reçues en affectation	0,00	0,00	0,00	0,00
23	Immobilisations en cours (sauf 2324)	0,00	0,00	0,00	0,00

Solde = (c + d) – (a + b) (5)

0,00

(1) Ouvrir une page par chapitre d'opération.

(2) Détailler les articles utilisés conformément au plan de comptes.

(3) Exceptionnellement, les comptes 20, 204, 21, 22 et 23 sont en recettes réelles en cas de réduction ou d'annulation de mandats donnant lieu à reversement.

(4) Sauf 165, 166 et 16449.

(5) Indiquer le signe algébrique.

(6) Le chapitre 204 « Subventions d'équipement versées » est un chapitre globalisé regroupant les comptes 204 et 2324.

III – VOTE DU BUDGET**SECTION D'INVESTISSEMENT – DETAIL DES OPERATIONS D'EQUIPEMENT****(1) CHAPITRE DES OPERATIONS D'EQUIPEMENT N° : 000000504****LIBELLE : PLATEAU SYNTHETIQUE ETANG ET PETIT BAZAR****AFFERENT A L'AUTORISATION DE PROGRAMME : SPOR02****DEPENSES**

Chap. / art. (2)	Libellé	AP votée y compris ajustement	Réalisations cumulées au 01/01/N	RAR N-1	Propositions nouvelles	Vote de l'assemblée
DEPENSES		0,00	0,00	a	0,00	b
20	Immobilisations incorporelles (sauf 204)	0,00	0,00	0,00	0,00	0,00
204	Subventions d'équipement versées (6)	0,00	0,00	0,00	0,00	0,00
21	Immobilisations corporelles	0,00	0,00	0,00	0,00	0,00
22	Immobilisations reçues en affectation	0,00	0,00	0,00	0,00	0,00
23	Immobilisations en cours (sauf 2324)	0,00	0,00	0,00	0,00	0,00
2313	Constructions	0,00	0,00	0,00	0,00	0,00

FINANCEMENT EXTERNE (pour information) (facultatif)

Chap. / art. (2)	Libellé	Réalisations cumulées affectées à l'opération au 01/01/N	RAR N-1	Propositions nouvelles	Vote de l'assemblée
TOTAL RECETTES AFFECTEES (3)		0,00	c	0,00	d
13	Subventions d'investissement (reçues) (sauf 138)	0,00	0,00	0,00	0,00
16	Emprunts et dettes assimilées (4)	0,00	0,00	0,00	0,00
20	Immobilisations incorporelles (sauf le 204)	0,00	0,00	0,00	0,00
204	Subventions d'équipement versées (6)	0,00	0,00	0,00	0,00
21	Immobilisations corporelles	0,00	0,00	0,00	0,00
22	Immobilisations reçues en affectation	0,00	0,00	0,00	0,00
23	Immobilisations en cours (sauf 2324)	0,00	0,00	0,00	0,00

Solde = (c + d) – (a + b) (5)**0,00**

(1) Ouvrir une page par chapitre d'opération.

(2) Détailler les articles utilisés conformément au plan de comptes.

(3) Exceptionnellement, les comptes 20, 204, 21, 22 et 23 sont en recettes réelles en cas de réduction ou d'annulation de mandats donnant lieu à reversement.

(4) Sauf 165, 166 et 16449.

(5) Indiquer le signe algébrique.

(6) Le chapitre 204 « Subventions d'équipement versées » est un chapitre globalisé regroupant les comptes 204 et 2324.

III – VOTE DU BUDGET**SECTION D'INVESTISSEMENT – DETAIL DES OPERATIONS D'EQUIPEMENT****(1) CHAPITRE DES OPERATIONS D'EQUIPEMENT N° : 000000505****LIBELLE : PLATEAU SARDA TR2 - REHABILITATION****AFFERENT A L'AUTORISATION DE PROGRAMME : SPOR01****DEPENSES**

Chap. / art. (2)	Libellé	AP votée y compris ajustement	Réalisations cumulées au 01/01/N	RAR N-1	Propositions nouvelles	Vote de l'assemblée
DEPENSES		0,00	29 441,92	a	0,00	b
20	Immobilisations incorporelles (sauf 204)	0,00	0,00	0,00	0,00	0,00
2031	Frais d'études	0,00	0,00	0,00	0,00	0,00
204	Subventions d'équipement versées (6)	0,00	0,00	0,00	0,00	0,00
21	Immobilisations corporelles	0,00	29 441,92	0,00	0,00	0,00
21351	Bâtiments publics	0,00	22 383,55	0,00	0,00	0,00
2188	Autres immobilisations corporelles	0,00	7 058,37	0,00	0,00	0,00
22	Immobilisations reçues en affectation	0,00	0,00	0,00	0,00	0,00
23	Immobilisations en cours (sauf 2324)	0,00	0,00	0,00	0,00	0,00
2313	Constructions	0,00	0,00	0,00	0,00	0,00

FINANCEMENT EXTERNE (pour information) (facultatif)

Chap. / art. (2)	Libellé	Réalisations cumulées affectées à l'opération au 01/01/N	RAR N-1	Propositions nouvelles	Vote de l'assemblée
TOTAL RECETTES AFFECTEES (3)		0,00	c	0,00	d
13	Subventions d'investissement (reçues) (sauf 138)	0,00	0,00	0,00	0,00
16	Emprunts et dettes assimilées (4)	0,00	0,00	0,00	0,00
20	Immobilisations incorporelles (sauf le 204)	0,00	0,00	0,00	0,00
204	Subventions d'équipement versées (6)	0,00	0,00	0,00	0,00
21	Immobilisations corporelles	0,00	0,00	0,00	0,00
22	Immobilisations reçues en affectation	0,00	0,00	0,00	0,00
23	Immobilisations en cours (sauf 2324)	0,00	0,00	0,00	0,00

Solde = (c + d) – (a + b) (5)**0,00**

(1) Ouvrir une page par chapitre d'opération.

(2) Détailler les articles utilisés conformément au plan de comptes.

(3) Exceptionnellement, les comptes 20, 204, 21, 22 et 23 sont en recettes réelles en cas de réduction ou d'annulation de mandats donnant lieu à reversement.

(4) Sauf 165, 166 et 16449.

(5) Indiquer le signe algébrique.

(6) Le chapitre 204 « Subventions d'équipement versées » est un chapitre globalisé regroupant les comptes 204 et 2324.

III – VOTE DU BUDGET**SECTION D'INVESTISSEMENT – DETAIL DES OPERATIONS D'EQUIPEMENT****(1) CHAPITRE DES OPERATIONS D'EQUIPEMENT N° : 000000506****LIBELLE : EQUIPEMENT SPORTIF RDM****AFFERENT A L'AUTORISATION DE PROGRAMME : SPOR02****DEPENSES**

Chap. / art. (2)	Libellé	AP votée y compris ajustement	Réalisations cumulées au 01/01/N	RAR N-1	Propositions nouvelles	Vote de l'assemblée
DEPENSES		0,00	0,00	a	0,00	b
20	Immobilisations incorporelles (sauf 204)	0,00	0,00	0,00	0,00	0,00
204	Subventions d'équipement versées (6)	0,00	0,00	0,00	0,00	0,00
21	Immobilisations corporelles	0,00	0,00	0,00	0,00	0,00
22	Immobilisations reçues en affectation	0,00	0,00	0,00	0,00	0,00
23	Immobilisations en cours (sauf 2324)	0,00	0,00	0,00	0,00	0,00
2313	Constructions	0,00	0,00	0,00	0,00	0,00

FINANCEMENT EXTERNE (pour information) (facultatif)

Chap. / art. (2)	Libellé	Réalisations cumulées affectées à l'opération au 01/01/N	RAR N-1	Propositions nouvelles	Vote de l'assemblée
TOTAL RECETTES AFFECTEES (3)		0,00	c	0,00	d
13	Subventions d'investissement (reçues) (sauf 138)	0,00	0,00	0,00	0,00
16	Emprunts et dettes assimilées (4)	0,00	0,00	0,00	0,00
20	Immobilisations incorporelles (sauf le 204)	0,00	0,00	0,00	0,00
204	Subventions d'équipement versées (6)	0,00	0,00	0,00	0,00
21	Immobilisations corporelles	0,00	0,00	0,00	0,00
22	Immobilisations reçues en affectation	0,00	0,00	0,00	0,00
23	Immobilisations en cours (sauf 2324)	0,00	0,00	0,00	0,00

Solde = (c + d) – (a + b) (5)**0,00**

(1) Ouvrir une page par chapitre d'opération.

(2) Détailler les articles utilisés conformément au plan de comptes.

(3) Exceptionnellement, les comptes 20, 204, 21, 22 et 23 sont en recettes réelles en cas de réduction ou d'annulation de mandats donnant lieu à reversement.

(4) Sauf 165, 166 et 16449.

(5) Indiquer le signe algébrique.

(6) Le chapitre 204 « Subventions d'équipement versées » est un chapitre globalisé regroupant les comptes 204 et 2324.

III – VOTE DU BUDGET**SECTION D'INVESTISSEMENT – DETAIL DES OPERATIONS D'EQUIPEMENT**

(1) CHAPITRE DES OPERATIONS D'EQUIPEMENT N° : 000000507
LIBELLE : TRAVAUX D'ENTRETIEN DES INFRASTRUCTURES SPORTIVES
AFFERENT A L'AUTORISATION DE PROGRAMME : SPOR04

DEPENSES

Chap. / art. (2)	Libellé	AP votée y compris ajustement	Réalisations cumulées au 01/01/N	RAR N-1	Propositions nouvelles	Vote de l'assemblée
DEPENSES		0,00	67 976,03	a	78 000,00	b 78 000,00
20	Immobilisations incorporelles (sauf 204)	0,00	0,00	0,00	0,00	0,00
204	Subventions d'équipement versées (6)	0,00	0,00	0,00	0,00	0,00
21	Immobilisations corporelles	0,00	67 976,03	0,00	78 000,00	78 000,00
21351	Bâtiments publics	0,00	22 733,12	0,00	70 000,00	70 000,00
2188	Autres immobilisations corporelles	0,00	45 242,91	0,00	8 000,00	8 000,00
22	Immobilisations reçues en affectation	0,00	0,00	0,00	0,00	0,00
23	Immobilisations en cours (sauf 2324)	0,00	0,00	0,00	0,00	0,00

FINANCEMENT EXTERNE (pour information) (facultatif)

Chap. / art. (2)	Libellé	Réalisations cumulées affectées à l'opération au 01/01/N	RAR N-1	Propositions nouvelles	Vote de l'assemblée
TOTAL RECETTES AFFECTEES (3)		0,00	c	0,00	d 0,00
13	Subventions d'investissement (reçues) (sauf 138)	0,00	0,00	0,00	0,00
16	Emprunts et dettes assimilées (4)	0,00	0,00	0,00	0,00
20	Immobilisations incorporelles (sauf le 204)	0,00	0,00	0,00	0,00
204	Subventions d'équipement versées (6)	0,00	0,00	0,00	0,00
21	Immobilisations corporelles	0,00	0,00	0,00	0,00
22	Immobilisations reçues en affectation	0,00	0,00	0,00	0,00
23	Immobilisations en cours (sauf 2324)	0,00	0,00	0,00	0,00

Solde = (c + d) – (a + b) (5)**-78 000,00**

(1) Ouvrir une page par chapitre d'opération.

(2) Détailler les articles utilisés conformément au plan de comptes.

(3) Exceptionnellement, les comptes 20, 204, 21, 22 et 23 sont en recettes réelles en cas de réduction ou d'annulation de mandats donnant lieu à reversement.

(4) Sauf 165, 166 et 16449.

(5) Indiquer le signe algébrique.

(6) Le chapitre 204 « Subventions d'équipement versées » est un chapitre globalisé regroupant les comptes 204 et 2324.

III – VOTE DU BUDGET**SECTION D'INVESTISSEMENT – DETAIL DES OPERATIONS D'EQUIPEMENT**

(1) CHAPITRE DES OPERATIONS D'EQUIPEMENT N° : 000000508
LIBELLE : AUTRES EQUIPEMENTS SPORTIFS - REHABILITATION
AFFERENT A L'AUTORISATION DE PROGRAMME : SPOR01

DEPENSES

Chap. / art. (2)	Libellé	AP votée y compris ajustement	Réalisations cumulées au 01/01/N	RAR N-1	Propositions nouvelles	Vote de l'assemblée	
DEPENSES		0,00	120 521,34	a	0,00	b	0,00
20	Immobilisations incorporelles (sauf 204)	0,00	0,00	0,00	0,00	0,00	
204	Subventions d'équipement versées (6)	0,00	0,00	0,00	0,00	0,00	
21	Immobilisations corporelles	0,00	120 521,34	0,00	0,00	0,00	
21351	Bâtiments publics	0,00	120 521,34	0,00	0,00	0,00	
2188	Autres immobilisations corporelles	0,00	0,00	0,00	0,00	0,00	
22	Immobilisations reçues en affectation	0,00	0,00	0,00	0,00	0,00	
23	Immobilisations en cours (sauf 2324)	0,00	0,00	0,00	0,00	0,00	
2313	Constructions	0,00	0,00	0,00	0,00	0,00	

FINANCEMENT EXTERNE (pour information) (facultatif)

Chap. / art. (2)	Libellé	Réalisations cumulées affectées à l'opération au 01/01/N	RAR N-1	Propositions nouvelles	Vote de l'assemblée	
TOTAL RECETTES AFFECTEES (3)		0,00	c	0,00	d	0,00
13	Subventions d'investissement (reçues) (sauf 138)	0,00	0,00	0,00	0,00	
16	Emprunts et dettes assimilées (4)	0,00	0,00	0,00	0,00	
20	Immobilisations incorporelles (sauf le 204)	0,00	0,00	0,00	0,00	
204	Subventions d'équipement versées (6)	0,00	0,00	0,00	0,00	
21	Immobilisations corporelles	0,00	0,00	0,00	0,00	
22	Immobilisations reçues en affectation	0,00	0,00	0,00	0,00	
23	Immobilisations en cours (sauf 2324)	0,00	0,00	0,00	0,00	

Solde = (c + d) – (a + b) (5)**0,00**

(1) Ouvrir une page par chapitre d'opération.

(2) Détailler les articles utilisés conformément au plan de comptes.

(3) Exceptionnellement, les comptes 20, 204, 21, 22 et 23 sont en recettes réelles en cas de réduction ou d'annulation de mandats donnant lieu à reversement.

(4) Sauf 165, 166 et 16449.

(5) Indiquer le signe algébrique.

(6) Le chapitre 204 « Subventions d'équipement versées » est un chapitre globalisé regroupant les comptes 204 et 2324.

III – VOTE DU BUDGET**SECTION D'INVESTISSEMENT – DETAIL DES OPERATIONS D'EQUIPEMENT****(1) CHAPITRE DES OPERATIONS D'EQUIPEMENT N° : 000000509****LIBELLE : ESPACE ARCHER****AFFERENT A L'AUTORISATION DE PROGRAMME : SPOR02****DEPENSES**

Chap. / art. (2)	Libellé	AP votée y compris ajustement	Réalisations cumulées au 01/01/N	RAR N-1	Propositions nouvelles	Vote de l'assemblée
DEPENSES		0,00	0,00	a	0,00	b
20	Immobilisations incorporelles (sauf 204)	0,00	0,00	0,00	0,00	0,00
204	Subventions d'équipement versées (6)	0,00	0,00	0,00	0,00	0,00
21	Immobilisations corporelles	0,00	0,00	0,00	0,00	0,00
21314	Bâtiments culturels et sportifs	0,00	0,00	0,00	0,00	0,00
21351	Bâtiments publics	0,00	0,00	0,00	0,00	0,00
22	Immobilisations reçues en affectation	0,00	0,00	0,00	0,00	0,00
23	Immobilisations en cours (sauf 2324)	0,00	0,00	0,00	0,00	0,00

FINANCEMENT EXTERNE (pour information) (facultatif)

Chap. / art. (2)	Libellé	Réalisations cumulées affectées à l'opération au 01/01/N	RAR N-1	Propositions nouvelles	Vote de l'assemblée
TOTAL RECETTES AFFECTEES (3)		0,00	c	0,00	d
13	Subventions d'investissement (reçues) (sauf 138)	0,00	0,00	0,00	0,00
16	Emprunts et dettes assimilées (4)	0,00	0,00	0,00	0,00
20	Immobilisations incorporelles (sauf le 204)	0,00	0,00	0,00	0,00
204	Subventions d'équipement versées (6)	0,00	0,00	0,00	0,00
21	Immobilisations corporelles	0,00	0,00	0,00	0,00
22	Immobilisations reçues en affectation	0,00	0,00	0,00	0,00
23	Immobilisations en cours (sauf 2324)	0,00	0,00	0,00	0,00

Solde = (c + d) – (a + b) (5)**0,00**

(1) Ouvrir une page par chapitre d'opération.

(2) Détailler les articles utilisés conformément au plan de comptes.

(3) Exceptionnellement, les comptes 20, 204, 21, 22 et 23 sont en recettes réelles en cas de réduction ou d'annulation de mandats donnant lieu à reversement.

(4) Sauf 165, 166 et 16449.

(5) Indiquer le signe algébrique.

(6) Le chapitre 204 « Subventions d'équipement versées » est un chapitre globalisé regroupant les comptes 204 et 2324.

III – VOTE DU BUDGET**SECTION D'INVESTISSEMENT – DETAIL DES OPERATIONS D'EQUIPEMENT**

(1) CHAPITRE DES OPERATIONS D'EQUIPEMENT N° : 000000510
LIBELLE : ECLAIRAGE DES SITES SPORTIFS - RENOVATION
AFFERENT A L'AUTORISATION DE PROGRAMME : SPOR03

DEPENSES

Chap. / art. (2)	Libellé	AP votée y compris ajustement	Réalisations cumulées au 01/01/N	RAR N-1	Propositions nouvelles	Vote de l'assemblée	
DEPENSES		0,00	0,00	a	0,00	b	0,00
20	Immobilisations incorporelles (sauf 204)	0,00	0,00	0,00	0,00	0,00	
2031	Frais d'études	0,00	0,00	0,00	0,00	0,00	
204	Subventions d'équipement versées (6)	0,00	0,00	0,00	0,00	0,00	
21	Immobilisations corporelles	0,00	0,00	0,00	0,00	0,00	
21351	Bâtiments publics	0,00	0,00	0,00	0,00	0,00	
22	Immobilisations reçues en affectation	0,00	0,00	0,00	0,00	0,00	
23	Immobilisations en cours (sauf 2324)	0,00	0,00	0,00	0,00	0,00	

FINANCEMENT EXTERNE (pour information) (facultatif)

Chap. / art. (2)	Libellé	Réalisations cumulées affectées à l'opération au 01/01/N	RAR N-1	Propositions nouvelles	Vote de l'assemblée	
TOTAL RECETTES AFFECTEES (3)		0,00	c	0,00	d	0,00
13	Subventions d'investissement (reçues) (sauf 138)	0,00	0,00	0,00	0,00	
16	Emprunts et dettes assimilées (4)	0,00	0,00	0,00	0,00	
20	Immobilisations incorporelles (sauf le 204)	0,00	0,00	0,00	0,00	
204	Subventions d'équipement versées (6)	0,00	0,00	0,00	0,00	
21	Immobilisations corporelles	0,00	0,00	0,00	0,00	
22	Immobilisations reçues en affectation	0,00	0,00	0,00	0,00	
23	Immobilisations en cours (sauf 2324)	0,00	0,00	0,00	0,00	

Solde = (c + d) – (a + b) (5)**0,00**

(1) Ouvrir une page par chapitre d'opération.

(2) Détailler les articles utilisés conformément au plan de comptes.

(3) Exceptionnellement, les comptes 20, 204, 21, 22 et 23 sont en recettes réelles en cas de réduction ou d'annulation de mandats donnant lieu à reversement.

(4) Sauf 165, 166 et 16449.

(5) Indiquer le signe algébrique.

(6) Le chapitre 204 « Subventions d'équipement versées » est un chapitre globalisé regroupant les comptes 204 et 2324.

III – VOTE DU BUDGET

SECTION D'INVESTISSEMENT – DETAIL DES OPERATIONS D'EQUIPEMENT

(1) CHAPITRE DES OPERATIONS D'EQUIPEMENT N° : 000000511

LIBELLE : GYMNASE NICOL LEDORMEUR - REHABILITATION

AFFERENT A L'AUTORISATION DE PROGRAMME : SPOR01

DEPENSES

Chap. / art. (2)	Libellé	AP votée y compris ajustement	Réalisations cumulées au 01/01/N	RAR N-1	Propositions nouvelles	Vote de l'assemblée
DEPENSES		0,00	0,00	a	0,00	b
20	Immobilisations incorporelles (sauf 204)	0,00	0,00	0,00	0,00	0,00
204	Subventions d'équipement versées (6)	0,00	0,00	0,00	0,00	0,00
21	Immobilisations corporelles	0,00	0,00	0,00	0,00	0,00
21351	Bâtiments publics	0,00	0,00	0,00	0,00	0,00
22	Immobilisations reçues en affectation	0,00	0,00	0,00	0,00	0,00
23	Immobilisations en cours (sauf 2324)	0,00	0,00	0,00	0,00	0,00
2313	Constructions	0,00	0,00	0,00	0,00	0,00

FINANCEMENT EXTERNE (pour information) (facultatif)

Chap. / art. (2)	Libellé	Réalisations cumulées affectées à l'opération au 01/01/N	RAR N-1	Propositions nouvelles	Vote de l'assemblée
TOTAL RECETTES AFFECTEES (3)		0,00	c	0,00	d
13	Subventions d'investissement (reçues) (sauf 138)	0,00	0,00	0,00	0,00
16	Emprunts et dettes assimilées (4)	0,00	0,00	0,00	0,00
20	Immobilisations incorporelles (sauf le 204)	0,00	0,00	0,00	0,00
204	Subventions d'équipement versées (6)	0,00	0,00	0,00	0,00
21	Immobilisations corporelles	0,00	0,00	0,00	0,00
22	Immobilisations reçues en affectation	0,00	0,00	0,00	0,00
23	Immobilisations en cours (sauf 2324)	0,00	0,00	0,00	0,00

Solde = (c + d) – (a + b) (5)

0,00

(1) Ouvrir une page par chapitre d'opération.

(2) Détailler les articles utilisés conformément au plan de comptes.

(3) Exceptionnellement, les comptes 20, 204, 21, 22 et 23 sont en recettes réelles en cas de réduction ou d'annulation de mandats donnant lieu à reversement.

(4) Sauf 165, 166 et 16449.

(5) Indiquer le signe algébrique.

(6) Le chapitre 204 « Subventions d'équipement versées » est un chapitre globalisé regroupant les comptes 204 et 2324.

III – VOTE DU BUDGET**SECTION D'INVESTISSEMENT – DETAIL DES OPERATIONS D'EQUIPEMENT****(1) CHAPITRE DES OPERATIONS D'EQUIPEMENT N° : 000000512****LIBELLE : GYMNASSE J. LOUIS JAFFARD - REHABILITATION****AFFERENT A L'AUTORISATION DE PROGRAMME : SPOR01****DEPENSES**

Chap. / art. (2)	Libellé	AP votée y compris ajustement	Réalisations cumulées au 01/01/N	RAR N-1	Propositions nouvelles	Vote de l'assemblée
DEPENSES		0,00	114 972,00	a	0,00	b
20	Immobilisations incorporelles (sauf 204)	0,00	0,00	0,00	0,00	0,00
204	Subventions d'équipement versées (6)	0,00	0,00	0,00	0,00	0,00
21	Immobilisations corporelles	0,00	0,00	0,00	0,00	0,00
22	Immobilisations reçues en affectation	0,00	0,00	0,00	0,00	0,00
23	Immobilisations en cours (sauf 2324)	0,00	114 972,00	0,00	0,00	0,00
2313	Constructions	0,00	114 972,00	0,00	0,00	0,00

FINANCEMENT EXTERNE (pour information) (facultatif)

Chap. / art. (2)	Libellé	Réalisations cumulées affectées à l'opération au 01/01/N	RAR N-1	Propositions nouvelles	Vote de l'assemblée
TOTAL RECETTES AFFECTEES (3)		0,00	c	0,00	d
13	Subventions d'investissement (reçues) (sauf 138)	0,00	0,00	0,00	0,00
16	Emprunts et dettes assimilées (4)	0,00	0,00	0,00	0,00
20	Immobilisations incorporelles (sauf le 204)	0,00	0,00	0,00	0,00
204	Subventions d'équipement versées (6)	0,00	0,00	0,00	0,00
21	Immobilisations corporelles	0,00	0,00	0,00	0,00
22	Immobilisations reçues en affectation	0,00	0,00	0,00	0,00
23	Immobilisations en cours (sauf 2324)	0,00	0,00	0,00	0,00

Solde = (c + d) – (a + b) (5)**0,00**

(1) Ouvrir une page par chapitre d'opération.

(2) Détailler les articles utilisés conformément au plan de comptes.

(3) Exceptionnellement, les comptes 20, 204, 21, 22 et 23 sont en recettes réelles en cas de réduction ou d'annulation de mandats donnant lieu à reversement.

(4) Sauf 165, 166 et 16449.

(5) Indiquer le signe algébrique.

(6) Le chapitre 204 « Subventions d'équipement versées » est un chapitre globalisé regroupant les comptes 204 et 2324.

III – VOTE DU BUDGET**SECTION D'INVESTISSEMENT – DETAIL DES OPERATIONS D'EQUIPEMENT****(1) CHAPITRE DES OPERATIONS D'EQUIPEMENT N° : 000000513****LIBELLE : ACQUISITION D'EQUIPEMENT SPORTIF****AFFERENT A L'AUTORISATION DE PROGRAMME : SPOR05****DEPENSES**

Chap. / art. (2)	Libellé	AP votée y compris ajustement	Réalisations cumulées au 01/01/N	RAR N-1	Propositions nouvelles	Vote de l'assemblée
DEPENSES		0,00	0,00	a	0,00	b
20	Immobilisations incorporelles (sauf 204)	0,00	0,00	0,00	0,00	0,00
204	Subventions d'équipement versées (6)	0,00	0,00	0,00	0,00	0,00
21	Immobilisations corporelles	0,00	0,00	0,00	0,00	0,00
2188	Autres immobilisations corporelles	0,00	0,00	0,00	0,00	0,00
22	Immobilisations reçues en affectation	0,00	0,00	0,00	0,00	0,00
23	Immobilisations en cours (sauf 2324)	0,00	0,00	0,00	0,00	0,00

FINANCEMENT EXTERNE (pour information) (facultatif)

Chap. / art. (2)	Libellé	Réalisations cumulées affectées à l'opération au 01/01/N	RAR N-1	Propositions nouvelles	Vote de l'assemblée
TOTAL RECETTES AFFECTEES (3)		0,00	c	0,00	d
13	Subventions d'investissement (reçues) (sauf 138)	0,00	0,00	0,00	0,00
16	Emprunts et dettes assimilées (4)	0,00	0,00	0,00	0,00
20	Immobilisations incorporelles (sauf le 204)	0,00	0,00	0,00	0,00
204	Subventions d'équipement versées (6)	0,00	0,00	0,00	0,00
21	Immobilisations corporelles	0,00	0,00	0,00	0,00
22	Immobilisations reçues en affectation	0,00	0,00	0,00	0,00
23	Immobilisations en cours (sauf 2324)	0,00	0,00	0,00	0,00

Solde = (c + d) – (a + b) (5)**0,00**

(1) Ouvrir une page par chapitre d'opération.

(2) Détailler les articles utilisés conformément au plan de comptes.

(3) Exceptionnellement, les comptes 20, 204, 21, 22 et 23 sont en recettes réelles en cas de réduction ou d'annulation de mandats donnant lieu à reversement.

(4) Sauf 165, 166 et 16449.

(5) Indiquer le signe algébrique.

(6) Le chapitre 204 « Subventions d'équipement versées » est un chapitre globalisé regroupant les comptes 204 et 2324.

III – VOTE DU BUDGET**SECTION D'INVESTISSEMENT – DETAIL DES OPERATIONS D'EQUIPEMENT**

(1) CHAPITRE DES OPERATIONS D'EQUIPEMENT N° : 000000514
LIBELLE : COUVERTURE TRIBUNE STADE CRESSONNIERE - REHABILITATION
AFFERENT A L'AUTORISATION DE PROGRAMME : SPOR01

DEPENSES

Chap. / art. (2)	Libellé	AP votée y compris ajustement	Réalisations cumulées au 01/01/N	RAR N-1	Propositions nouvelles	Vote de l'assemblée
DEPENSES		0,00	0,00	a	50 000,00	50 000,00
20	Immobilisations incorporelles (sauf 204)	0,00	0,00	0,00	50 000,00	50 000,00
2031	Frais d'études	0,00	0,00	0,00	50 000,00	50 000,00
204	Subventions d'équipement versées (6)	0,00	0,00	0,00	0,00	0,00
21	Immobilisations corporelles	0,00	0,00	0,00	0,00	0,00
22	Immobilisations reçues en affectation	0,00	0,00	0,00	0,00	0,00
23	Immobilisations en cours (sauf 2324)	0,00	0,00	0,00	0,00	0,00

FINANCEMENT EXTERNE (pour information) (facultatif)

Chap. / art. (2)	Libellé	Réalisations cumulées affectées à l'opération au 01/01/N	RAR N-1	Propositions nouvelles	Vote de l'assemblée
TOTAL RECETTES AFFECTEES (3)		0,00	c	0,00	0,00
13	Subventions d'investissement (reçues) (sauf 138)	0,00	0,00	0,00	0,00
16	Emprunts et dettes assimilées (4)	0,00	0,00	0,00	0,00
20	Immobilisations incorporelles (sauf le 204)	0,00	0,00	0,00	0,00
204	Subventions d'équipement versées (6)	0,00	0,00	0,00	0,00
21	Immobilisations corporelles	0,00	0,00	0,00	0,00
22	Immobilisations reçues en affectation	0,00	0,00	0,00	0,00
23	Immobilisations en cours (sauf 2324)	0,00	0,00	0,00	0,00

Solde = (c + d) – (a + b) (5)**-50 000,00**

(1) Ouvrir une page par chapitre d'opération.

(2) Détailler les articles utilisés conformément au plan de comptes.

(3) Exceptionnellement, les comptes 20, 204, 21, 22 et 23 sont en recettes réelles en cas de réduction ou d'annulation de mandats donnant lieu à reversement.

(4) Sauf 165, 166 et 16449.

(5) Indiquer le signe algébrique.

(6) Le chapitre 204 « Subventions d'équipement versées » est un chapitre globalisé regroupant les comptes 204 et 2324.

III – VOTE DU BUDGET**SECTION D'INVESTISSEMENT – DETAIL DES OPERATIONS D'EQUIPEMENT****(1) CHAPITRE DES OPERATIONS D'EQUIPEMENT N° : 000000515****LIBELLE : COMPLEXE MILLE ROCHES****AFFERENT A L'AUTORISATION DE PROGRAMME : SPOR02****DEPENSES**

Chap. / art. (2)	Libellé	AP votée y compris ajustement	Réalisations cumulées au 01/01/N	RAR N-1	Propositions nouvelles	Vote de l'assemblée
DEPENSES		0,00	0,00	a	0,00	b 277 000,00
20	Immobilisations incorporelles (sauf 204)	0,00	0,00	0,00	22 000,00	22 000,00
2031	Frais d'études	0,00	0,00	0,00	22 000,00	22 000,00
204	Subventions d'équipement versées (6)	0,00	0,00	0,00	0,00	0,00
21	Immobilisations corporelles	0,00	0,00	0,00	255 000,00	255 000,00
21351	Bâtiments publics	0,00	0,00	0,00	255 000,00	255 000,00
22	Immobilisations reçues en affectation	0,00	0,00	0,00	0,00	0,00
23	Immobilisations en cours (sauf 2324)	0,00	0,00	0,00	0,00	0,00

FINANCEMENT EXTERNE (pour information) (facultatif)

Chap. / art. (2)	Libellé	Réalisations cumulées affectées à l'opération au 01/01/N	RAR N-1	Propositions nouvelles	Vote de l'assemblée
TOTAL RECETTES AFFECTEES (3)		0,00	c 0,00	0,00	d 0,00
13	Subventions d'investissement (reçues) (sauf 138)	0,00	0,00	0,00	0,00
16	Emprunts et dettes assimilées (4)	0,00	0,00	0,00	0,00
20	Immobilisations incorporelles (sauf le 204)	0,00	0,00	0,00	0,00
204	Subventions d'équipement versées (6)	0,00	0,00	0,00	0,00
21	Immobilisations corporelles	0,00	0,00	0,00	0,00
22	Immobilisations reçues en affectation	0,00	0,00	0,00	0,00
23	Immobilisations en cours (sauf 2324)	0,00	0,00	0,00	0,00

Solde = (c + d) – (a + b) (5)**-277 000,00**

(1) Ouvrir une page par chapitre d'opération.

(2) Détailler les articles utilisés conformément au plan de comptes.

(3) Exceptionnellement, les comptes 20, 204, 21, 22 et 23 sont en recettes réelles en cas de réduction ou d'annulation de mandats donnant lieu à reversement.

(4) Sauf 165, 166 et 16449.

(5) Indiquer le signe algébrique.

(6) Le chapitre 204 « Subventions d'équipement versées » est un chapitre globalisé regroupant les comptes 204 et 2324.

III – VOTE DU BUDGET**SECTION D'INVESTISSEMENT – DETAIL DES OPERATIONS D'EQUIPEMENT****(1) CHAPITRE DES OPERATIONS D'EQUIPEMENT N° : 000000522****LIBELLE : TRAITEMENT DES NIDS DE POULE****AFFERENT A L'AUTORISATION DE PROGRAMME : VOIR06****DEPENSES**

Chap. / art. (2)	Libellé	AP votée y compris ajustement	Réalisations cumulées au 01/01/N	RAR N-1	Propositions nouvelles	Vote de l'assemblée
DEPENSES		0,00	0,00	a	0,00	b
20	Immobilisations incorporelles (sauf 204)	0,00	0,00	0,00	0,00	0,00
204	Subventions d'équipement versées (6)	0,00	0,00	0,00	0,00	0,00
21	Immobilisations corporelles	0,00	0,00	0,00	0,00	0,00
2151	Réseaux de voirie	0,00	0,00	0,00	0,00	0,00
22	Immobilisations reçues en affectation	0,00	0,00	0,00	0,00	0,00
23	Immobilisations en cours (sauf 2324)	0,00	0,00	0,00	0,00	0,00

FINANCEMENT EXTERNE (pour information) (facultatif)

Chap. / art. (2)	Libellé	Réalisations cumulées affectées à l'opération au 01/01/N	RAR N-1	Propositions nouvelles	Vote de l'assemblée
TOTAL RECETTES AFFECTEES (3)		0,00	c	0,00	d
13	Subventions d'investissement (reçues) (sauf 138)	0,00	0,00	0,00	0,00
16	Emprunts et dettes assimilées (4)	0,00	0,00	0,00	0,00
20	Immobilisations incorporelles (sauf le 204)	0,00	0,00	0,00	0,00
204	Subventions d'équipement versées (6)	0,00	0,00	0,00	0,00
21	Immobilisations corporelles	0,00	0,00	0,00	0,00
22	Immobilisations reçues en affectation	0,00	0,00	0,00	0,00
23	Immobilisations en cours (sauf 2324)	0,00	0,00	0,00	0,00

Solde = (c + d) – (a + b) (5)**0,00**

(1) Ouvrir une page par chapitre d'opération.

(2) Détailler les articles utilisés conformément au plan de comptes.

(3) Exceptionnellement, les comptes 20, 204, 21, 22 et 23 sont en recettes réelles en cas de réduction ou d'annulation de mandats donnant lieu à reversement.

(4) Sauf 165, 166 et 16449.

(5) Indiquer le signe algébrique.

(6) Le chapitre 204 « Subventions d'équipement versées » est un chapitre globalisé regroupant les comptes 204 et 2324.

III – VOTE DU BUDGET**SECTION D'INVESTISSEMENT – DETAIL DES OPERATIONS D'EQUIPEMENT****(1) CHAPITRE DES OPERATIONS D'EQUIPEMENT N° : 000000523****LIBELLE : SUPPRESSION DES ESPACES RESIDUELS****AFFERENT A L'AUTORISATION DE PROGRAMME : VOIR06****DEPENSES**

Chap. / art. (2)	Libellé	AP votée y compris ajustement	Réalisations cumulées au 01/01/N	RAR N-1	Propositions nouvelles	Vote de l'assemblée
DEPENSES		0,00	0,00	a	0,00	b
20	Immobilisations incorporelles (sauf 204)	0,00	0,00	0,00	0,00	0,00
204	Subventions d'équipement versées (6)	0,00	0,00	0,00	0,00	0,00
21	Immobilisations corporelles	0,00	0,00	0,00	0,00	0,00
2151	Réseaux de voirie	0,00	0,00	0,00	0,00	0,00
22	Immobilisations reçues en affectation	0,00	0,00	0,00	0,00	0,00
23	Immobilisations en cours (sauf 2324)	0,00	0,00	0,00	0,00	0,00

FINANCEMENT EXTERNE (pour information) (facultatif)

Chap. / art. (2)	Libellé	Réalisations cumulées affectées à l'opération au 01/01/N	RAR N-1	Propositions nouvelles	Vote de l'assemblée
TOTAL RECETTES AFFECTEES (3)		0,00	c	0,00	d
13	Subventions d'investissement (reçues) (sauf 138)	0,00	0,00	0,00	0,00
16	Emprunts et dettes assimilées (4)	0,00	0,00	0,00	0,00
20	Immobilisations incorporelles (sauf le 204)	0,00	0,00	0,00	0,00
204	Subventions d'équipement versées (6)	0,00	0,00	0,00	0,00
21	Immobilisations corporelles	0,00	0,00	0,00	0,00
22	Immobilisations reçues en affectation	0,00	0,00	0,00	0,00
23	Immobilisations en cours (sauf 2324)	0,00	0,00	0,00	0,00

Solde = (c + d) – (a + b) (5)**0,00**

(1) Ouvrir une page par chapitre d'opération.

(2) Détailler les articles utilisés conformément au plan de comptes.

(3) Exceptionnellement, les comptes 20, 204, 21, 22 et 23 sont en recettes réelles en cas de réduction ou d'annulation de mandats donnant lieu à reversement.

(4) Sauf 165, 166 et 16449.

(5) Indiquer le signe algébrique.

(6) Le chapitre 204 « Subventions d'équipement versées » est un chapitre globalisé regroupant les comptes 204 et 2324.

III – VOTE DU BUDGET**SECTION D'INVESTISSEMENT – DETAIL DES OPERATIONS D'EQUIPEMENT****(1) CHAPITRE DES OPERATIONS D'EQUIPEMENT N° : 000000601****LIBELLE : CENTRE SOCIO CULTUREL CAMBUSTON****AFFERENT A L'AUTORISATION DE PROGRAMME : PROX02****DEPENSES**

Chap. / art. (2)	Libellé	AP votée y compris ajustement	Réalisations cumulées au 01/01/N	RAR N-1	Propositions nouvelles	Vote de l'assemblée
DEPENSES		0,00	3 146,50	a	0,00	b
20	Immobilisations incorporelles (sauf 204)	0,00	3 146,50	0,00	0,00	0,00
2031	Frais d'études	0,00	3 146,50	0,00	0,00	0,00
204	Subventions d'équipement versées (6)	0,00	0,00	0,00	0,00	0,00
21	Immobilisations corporelles	0,00	0,00	0,00	0,00	0,00
21351	Bâtiments publics	0,00	0,00	0,00	0,00	0,00
22	Immobilisations reçues en affectation	0,00	0,00	0,00	0,00	0,00
23	Immobilisations en cours (sauf 2324)	0,00	0,00	0,00	0,00	0,00

FINANCEMENT EXTERNE (pour information) (facultatif)

Chap. / art. (2)	Libellé	Réalisations cumulées affectées à l'opération au 01/01/N	RAR N-1	Propositions nouvelles	Vote de l'assemblée
TOTAL RECETTES AFFECTEES (3)		0,00	c	0,00	d
13	Subventions d'investissement (reçues) (sauf 138)	0,00	0,00	0,00	0,00
16	Emprunts et dettes assimilées (4)	0,00	0,00	0,00	0,00
20	Immobilisations incorporelles (sauf le 204)	0,00	0,00	0,00	0,00
204	Subventions d'équipement versées (6)	0,00	0,00	0,00	0,00
21	Immobilisations corporelles	0,00	0,00	0,00	0,00
22	Immobilisations reçues en affectation	0,00	0,00	0,00	0,00
23	Immobilisations en cours (sauf 2324)	0,00	0,00	0,00	0,00

Solde = (c + d) – (a + b) (5)**0,00**

(1) Ouvrir une page par chapitre d'opération.

(2) Détailler les articles utilisés conformément au plan de comptes.

(3) Exceptionnellement, les comptes 20, 204, 21, 22 et 23 sont en recettes réelles en cas de réduction ou d'annulation de mandats donnant lieu à reversement.

(4) Sauf 165, 166 et 16449.

(5) Indiquer le signe algébrique.

(6) Le chapitre 204 « Subventions d'équipement versées » est un chapitre globalisé regroupant les comptes 204 et 2324.

III – VOTE DU BUDGET**SECTION D'INVESTISSEMENT – DETAIL DES OPERATIONS D'EQUIPEMENT****(1) CHAPITRE DES OPERATIONS D'EQUIPEMENT N° : 000000602****LIBELLE : CENTRE SOCIO CULTUREL FAYARD****AFFERENT A L'AUTORISATION DE PROGRAMME : PROX02****DEPENSES**

Chap. / art. (2)	Libellé	AP votée y compris ajustement	Réalizations cumulées au 01/01/N	RAR N-1	Propositions nouvelles	Vote de l'assemblée	
DEPENSES		0,00	62 575,42	a	0,00	b	0,00
20	Immobilisations incorporelles (sauf 204)	0,00	44 463,37	0,00	0,00	0,00	0,00
2031	Frais d'études	0,00	44 463,37	0,00	0,00	0,00	0,00
204	Subventions d'équipement versées (6)	0,00	0,00	0,00	0,00	0,00	0,00
21	Immobilisations corporelles	0,00	0,00	0,00	0,00	0,00	0,00
22	Immobilisations reçues en affectation	0,00	0,00	0,00	0,00	0,00	0,00
23	Immobilisations en cours (sauf 2324)	0,00	18 112,05	0,00	0,00	0,00	0,00
2313	Constructions	0,00	18 112,05	0,00	0,00	0,00	0,00

FINANCEMENT EXTERNE (pour information) (facultatif)

Chap. / art. (2)	Libellé	Réalizations cumulées affectées à l'opération au 01/01/N	RAR N-1	Propositions nouvelles	Vote de l'assemblée	
TOTAL RECETTES AFFECTEES (3)		0,00	c	0,00	d	0,00
13	Subventions d'investissement (reçues) (sauf 138)	0,00	0,00	0,00	0,00	0,00
16	Emprunts et dettes assimilées (4)	0,00	0,00	0,00	0,00	0,00
20	Immobilisations incorporelles (sauf le 204)	0,00	0,00	0,00	0,00	0,00
204	Subventions d'équipement versées (6)	0,00	0,00	0,00	0,00	0,00
21	Immobilisations corporelles	0,00	0,00	0,00	0,00	0,00
22	Immobilisations reçues en affectation	0,00	0,00	0,00	0,00	0,00
23	Immobilisations en cours (sauf 2324)	0,00	0,00	0,00	0,00	0,00

Solde = (c + d) – (a + b) (5)**0,00**

(1) Ouvrir une page par chapitre d'opération.

(2) Détailler les articles utilisés conformément au plan de comptes.

(3) Exceptionnellement, les comptes 20, 204, 21, 22 et 23 sont en recettes réelles en cas de réduction ou d'annulation de mandats donnant lieu à reversement.

(4) Sauf 165, 166 et 16449.

(5) Indiquer le signe algébrique.

(6) Le chapitre 204 « Subventions d'équipement versées » est un chapitre globalisé regroupant les comptes 204 et 2324.

III – VOTE DU BUDGET**SECTION D'INVESTISSEMENT – DETAIL DES OPERATIONS D'EQUIPEMENT****(1) CHAPITRE DES OPERATIONS D'EQUIPEMENT N° : 000000603****LIBELLE : CASES - CONFORT THERMIQUE****AFFERENT A L'AUTORISATION DE PROGRAMME : PROX01****DEPENSES**

Chap. / art. (2)	Libellé	AP votée y compris ajustement	Réalisations cumulées au 01/01/N	RAR N-1	Propositions nouvelles	Vote de l'assemblée	
DEPENSES		0,00	23 439,14	a	0,00	b	75 000,00
20	Immobilisations incorporelles (sauf 204)	0,00	23 439,14	0,00	50 000,00		50 000,00
2031	Frais d'études	0,00	23 439,14	0,00	50 000,00		50 000,00
204	Subventions d'équipement versées (6)	0,00	0,00	0,00	0,00		0,00
21	Immobilisations corporelles	0,00	0,00	0,00	25 000,00		25 000,00
21351	Bâtiments publics	0,00	0,00	0,00	25 000,00		25 000,00
22	Immobilisations reçues en affectation	0,00	0,00	0,00	0,00		0,00
23	Immobilisations en cours (sauf 2324)	0,00	0,00	0,00	0,00		0,00
2313	Constructions	0,00	0,00	0,00	0,00		0,00

FINANCEMENT EXTERNE (pour information) (facultatif)

Chap. / art. (2)	Libellé	Réalisations cumulées affectées à l'opération au 01/01/N	RAR N-1	Propositions nouvelles	Vote de l'assemblée	
TOTAL RECETTES AFFECTEES (3)		0,00	c	0,00	d	0,00
13	Subventions d'investissement (reçues) (sauf 138)	0,00	0,00	0,00		0,00
16	Emprunts et dettes assimilées (4)	0,00	0,00	0,00		0,00
20	Immobilisations incorporelles (sauf le 204)	0,00	0,00	0,00		0,00
204	Subventions d'équipement versées (6)	0,00	0,00	0,00		0,00
21	Immobilisations corporelles	0,00	0,00	0,00		0,00
22	Immobilisations reçues en affectation	0,00	0,00	0,00		0,00
23	Immobilisations en cours (sauf 2324)	0,00	0,00	0,00		0,00

Solde = (c + d) – (a + b) (5)**-75 000,00**

(1) Ouvrir une page par chapitre d'opération.

(2) Détailler les articles utilisés conformément au plan de comptes.

(3) Exceptionnellement, les comptes 20, 204, 21, 22 et 23 sont en recettes réelles en cas de réduction ou d'annulation de mandats donnant lieu à reversement.

(4) Sauf 165, 166 et 16449.

(5) Indiquer le signe algébrique.

(6) Le chapitre 204 « Subventions d'équipement versées » est un chapitre globalisé regroupant les comptes 204 et 2324.

III – VOTE DU BUDGET**SECTION D'INVESTISSEMENT – DETAIL DES OPERATIONS D'EQUIPEMENT****(1) CHAPITRE DES OPERATIONS D'EQUIPEMENT N° : 000000604****LIBELLE : AIRES DE JEUX DANS LES QUARTIERS****AFFERENT A L'AUTORISATION DE PROGRAMME : PROX02****DEPENSES**

Chap. / art. (2)	Libellé	AP votée y compris ajustement	Réalisations cumulées au 01/01/N	RAR N-1	Propositions nouvelles	Vote de l'assemblée	
DEPENSES		0,00	325 217,10	a	0,00	b	100 000,00
20	Immobilisations incorporelles (sauf 204)	0,00	0,00	0,00	0,00	0,00	0,00
2031	Frais d'études	0,00	0,00	0,00	0,00	0,00	0,00
204	Subventions d'équipement versées (6)	0,00	0,00	0,00	0,00	0,00	0,00
21	Immobilisations corporelles	0,00	324 660,44	0,00	100 000,00	100 000,00	100 000,00
21351	Bâtiments publics	0,00	324 660,44	0,00	100 000,00	100 000,00	100 000,00
22	Immobilisations reçues en affectation	0,00	0,00	0,00	0,00	0,00	0,00
23	Immobilisations en cours (sauf 2324)	0,00	556,66	0,00	0,00	0,00	0,00
2313	Constructions	0,00	556,66	0,00	0,00	0,00	0,00

FINANCEMENT EXTERNE (pour information) (facultatif)

Chap. / art. (2)	Libellé	Réalisations cumulées affectées à l'opération au 01/01/N	RAR N-1	Propositions nouvelles	Vote de l'assemblée	
TOTAL RECETTES AFFECTEES (3)		0,00	c	0,00	d	0,00
13	Subventions d'investissement (reçues) (sauf 138)	0,00	0,00	0,00	0,00	0,00
16	Emprunts et dettes assimilées (4)	0,00	0,00	0,00	0,00	0,00
20	Immobilisations incorporelles (sauf le 204)	0,00	0,00	0,00	0,00	0,00
204	Subventions d'équipement versées (6)	0,00	0,00	0,00	0,00	0,00
21	Immobilisations corporelles	0,00	0,00	0,00	0,00	0,00
22	Immobilisations reçues en affectation	0,00	0,00	0,00	0,00	0,00
23	Immobilisations en cours (sauf 2324)	0,00	0,00	0,00	0,00	0,00

Solde = (c + d) – (a + b) (5)**-100 000,00**

(1) Ouvrir une page par chapitre d'opération.

(2) Détailler les articles utilisés conformément au plan de comptes.

(3) Exceptionnellement, les comptes 20, 204, 21, 22 et 23 sont en recettes réelles en cas de réduction ou d'annulation de mandats donnant lieu à reversement.

(4) Sauf 165, 166 et 16449.

(5) Indiquer le signe algébrique.

(6) Le chapitre 204 « Subventions d'équipement versées » est un chapitre globalisé regroupant les comptes 204 et 2324.

III – VOTE DU BUDGET**SECTION D'INVESTISSEMENT – DETAIL DES OPERATIONS D'EQUIPEMENT**

(1) CHAPITRE DES OPERATIONS D'EQUIPEMENT N° : 000000605
LIBELLE : TRAVAUX D'ENTRETIEN DES INFRASTRUCTURES DE PROXIMITE
AFFERENT A L'AUTORISATION DE PROGRAMME : PROX03

DEPENSES

Chap. / art. (2)	Libellé	AP votée y compris ajustement	Réalisations cumulées au 01/01/N	RAR N-1	Propositions nouvelles	Vote de l'assemblée
DEPENSES		0,00	0,00	a	0,00	b
20	Immobilisations incorporelles (sauf 204)	0,00	0,00	0,00	0,00	0,00
204	Subventions d'équipement versées (6)	0,00	0,00	0,00	0,00	0,00
21	Immobilisations corporelles	0,00	0,00	0,00	0,00	0,00
21351	Bâtiments publics	0,00	0,00	0,00	0,00	0,00
22	Immobilisations reçues en affectation	0,00	0,00	0,00	0,00	0,00
23	Immobilisations en cours (sauf 2324)	0,00	0,00	0,00	0,00	0,00

FINANCEMENT EXTERNE (pour information) (facultatif)

Chap. / art. (2)	Libellé	Réalisations cumulées affectées à l'opération au 01/01/N	RAR N-1	Propositions nouvelles	Vote de l'assemblée
TOTAL RECETTES AFFECTEES (3)		0,00	c	0,00	d
13	Subventions d'investissement (reçues) (sauf 138)	0,00	0,00	0,00	0,00
16	Emprunts et dettes assimilées (4)	0,00	0,00	0,00	0,00
20	Immobilisations incorporelles (sauf le 204)	0,00	0,00	0,00	0,00
204	Subventions d'équipement versées (6)	0,00	0,00	0,00	0,00
21	Immobilisations corporelles	0,00	0,00	0,00	0,00
22	Immobilisations reçues en affectation	0,00	0,00	0,00	0,00
23	Immobilisations en cours (sauf 2324)	0,00	0,00	0,00	0,00

Solde = (c + d) – (a + b) (5)**0,00**

(1) Ouvrir une page par chapitre d'opération.

(2) Détailler les articles utilisés conformément au plan de comptes.

(3) Exceptionnellement, les comptes 20, 204, 21, 22 et 23 sont en recettes réelles en cas de réduction ou d'annulation de mandats donnant lieu à reversement.

(4) Sauf 165, 166 et 16449.

(5) Indiquer le signe algébrique.

(6) Le chapitre 204 « Subventions d'équipement versées » est un chapitre globalisé regroupant les comptes 204 et 2324.

III – VOTE DU BUDGET**SECTION D'INVESTISSEMENT – DETAIL DES OPERATIONS D'EQUIPEMENT**

(1) CHAPITRE DES OPERATIONS D'EQUIPEMENT N° : 0000000606
LIBELLE : ACQUISITION D'EQUIPEMENT - INFRASTRUCTURE DE PROXIMITE
AFFERENT A L'AUTORISATION DE PROGRAMME : PROX05

DEPENSES

Chap. / art. (2)	Libellé	AP votée y compris ajustement	Réalisations cumulées au 01/01/N	RAR N-1	Propositions nouvelles	Vote de l'assemblée	
DEPENSES		0,00	0,00	a	0,00	b	0,00
20	Immobilisations incorporelles (sauf 204)	0,00	0,00	0,00	0,00	0,00	
204	Subventions d'équipement versées (6)	0,00	0,00	0,00	0,00	0,00	
21	Immobilisations corporelles	0,00	0,00	0,00	0,00	0,00	
2188	Autres immobilisations corporelles	0,00	0,00	0,00	0,00	0,00	
22	Immobilisations reçues en affectation	0,00	0,00	0,00	0,00	0,00	
23	Immobilisations en cours (sauf 2324)	0,00	0,00	0,00	0,00	0,00	

FINANCEMENT EXTERNE (pour information) (facultatif)

Chap. / art. (2)	Libellé	Réalisations cumulées affectées à l'opération au 01/01/N	RAR N-1	Propositions nouvelles	Vote de l'assemblée	
TOTAL RECETTES AFFECTEES (3)		0,00	c	0,00	d	0,00
13	Subventions d'investissement (reçues) (sauf 138)	0,00	0,00	0,00	0,00	
16	Emprunts et dettes assimilées (4)	0,00	0,00	0,00	0,00	
20	Immobilisations incorporelles (sauf le 204)	0,00	0,00	0,00	0,00	
204	Subventions d'équipement versées (6)	0,00	0,00	0,00	0,00	
21	Immobilisations corporelles	0,00	0,00	0,00	0,00	
22	Immobilisations reçues en affectation	0,00	0,00	0,00	0,00	
23	Immobilisations en cours (sauf 2324)	0,00	0,00	0,00	0,00	

Solde = (c + d) – (a + b) (5)**0,00**

(1) Ouvrir une page par chapitre d'opération.

(2) Détailler les articles utilisés conformément au plan de comptes.

(3) Exceptionnellement, les comptes 20, 204, 21, 22 et 23 sont en recettes réelles en cas de réduction ou d'annulation de mandats donnant lieu à reversement.

(4) Sauf 165, 166 et 16449.

(5) Indiquer le signe algébrique.

(6) Le chapitre 204 « Subventions d'équipement versées » est un chapitre globalisé regroupant les comptes 204 et 2324.

III – VOTE DU BUDGET

SECTION D'INVESTISSEMENT – DETAIL DES OPERATIONS D'EQUIPEMENT

(1) CHAPITRE DES OPERATIONS D'EQUIPEMENT N° : 0000000701

LIBELLE : CIMETIERE PATELIN

AFFERENT A L'AUTORISATION DE PROGRAMME : FUNE03

DEPENSES

Chap. / art. (2)	Libellé	AP votée y compris ajustement	Réalisations cumulées au 01/01/N	RAR N-1	Propositions nouvelles	Vote de l'assemblée
DEPENSES		0,00	0,00	a	0,00	b
20	Immobilisations incorporelles (sauf 204)	0,00	0,00	0,00	0,00	0,00
2031	Frais d'études	0,00	0,00	0,00	0,00	0,00
204	Subventions d'équipement versées (6)	0,00	0,00	0,00	0,00	0,00
21	Immobilisations corporelles	0,00	0,00	0,00	0,00	0,00
22	Immobilisations reçues en affectation	0,00	0,00	0,00	0,00	0,00
23	Immobilisations en cours (sauf 2324)	0,00	0,00	0,00	0,00	0,00

FINANCEMENT EXTERNE (pour information) (facultatif)

Chap. / art. (2)	Libellé	Réalisations cumulées affectées à l'opération au 01/01/N	RAR N-1	Propositions nouvelles	Vote de l'assemblée
TOTAL RECETTES AFFECTEES (3)		0,00	c	0,00	d
13	Subventions d'investissement (reçues) (sauf 138)	0,00	0,00	0,00	0,00
16	Emprunts et dettes assimilées (4)	0,00	0,00	0,00	0,00
20	Immobilisations incorporelles (sauf le 204)	0,00	0,00	0,00	0,00
204	Subventions d'équipement versées (6)	0,00	0,00	0,00	0,00
21	Immobilisations corporelles	0,00	0,00	0,00	0,00
22	Immobilisations reçues en affectation	0,00	0,00	0,00	0,00
23	Immobilisations en cours (sauf 2324)	0,00	0,00	0,00	0,00

Solde = (c + d) – (a + b) (5)

0,00

(1) Ouvrir une page par chapitre d'opération.

(2) Détailler les articles utilisés conformément au plan de comptes.

(3) Exceptionnellement, les comptes 20, 204, 21, 22 et 23 sont en recettes réelles en cas de réduction ou d'annulation de mandats donnant lieu à reversement.

(4) Sauf 165, 166 et 16449.

(5) Indiquer le signe algébrique.

(6) Le chapitre 204 « Subventions d'équipement versées » est un chapitre globalisé regroupant les comptes 204 et 2324.

III – VOTE DU BUDGET**SECTION D'INVESTISSEMENT – DETAIL DES OPERATIONS D'EQUIPEMENT**

(1) CHAPITRE DES OPERATIONS D'EQUIPEMENT N° : 000000702
LIBELLE : CIMETIERE CHAMP BORNE ET CENTRE VILLE- AMENAGEMENT
AFFERENT A L'AUTORISATION DE PROGRAMME : FUNE02

DEPENSES

Chap. / art. (2)	Libellé	AP votée y compris ajustement	Réalisations cumulées au 01/01/N	RAR N-1	Propositions nouvelles	Vote de l'assemblée
DEPENSES		0,00	135,86	a	0,00	b
20	Immobilisations incorporelles (sauf 204)	0,00	0,00	0,00	0,00	0,00
204	Subventions d'équipement versées (6)	0,00	0,00	0,00	0,00	0,00
21	Immobilisations corporelles	0,00	135,86	0,00	0,00	0,00
21351	Bâtiments publics	0,00	135,86	0,00	0,00	0,00
22	Immobilisations reçues en affectation	0,00	0,00	0,00	0,00	0,00
23	Immobilisations en cours (sauf 2324)	0,00	0,00	0,00	0,00	0,00

FINANCEMENT EXTERNE (pour information) (facultatif)

Chap. / art. (2)	Libellé	Réalisations cumulées affectées à l'opération au 01/01/N	RAR N-1	Propositions nouvelles	Vote de l'assemblée
TOTAL RECETTES AFFECTEES (3)		0,00	c	0,00	d
13	Subventions d'investissement (reçues) (sauf 138)	0,00	0,00	0,00	0,00
16	Emprunts et dettes assimilées (4)	0,00	0,00	0,00	0,00
20	Immobilisations incorporelles (sauf le 204)	0,00	0,00	0,00	0,00
204	Subventions d'équipement versées (6)	0,00	0,00	0,00	0,00
21	Immobilisations corporelles	0,00	0,00	0,00	0,00
22	Immobilisations reçues en affectation	0,00	0,00	0,00	0,00
23	Immobilisations en cours (sauf 2324)	0,00	0,00	0,00	0,00

Solde = (c + d) – (a + b) (5)**0,00**

(1) Ouvrir une page par chapitre d'opération.

(2) Détailler les articles utilisés conformément au plan de comptes.

(3) Exceptionnellement, les comptes 20, 204, 21, 22 et 23 sont en recettes réelles en cas de réduction ou d'annulation de mandats donnant lieu à reversement.

(4) Sauf 165, 166 et 16449.

(5) Indiquer le signe algébrique.

(6) Le chapitre 204 « Subventions d'équipement versées » est un chapitre globalisé regroupant les comptes 204 et 2324.

III – VOTE DU BUDGET**SECTION D'INVESTISSEMENT – DETAIL DES OPERATIONS D'EQUIPEMENT****(1) CHAPITRE DES OPERATIONS D'EQUIPEMENT N° : 000000703****LIBELLE : CIMETIERE CHAMP BORNE - EXTENSION****AFFERENT A L'AUTORISATION DE PROGRAMME : FUNE01****DEPENSES**

Chap. / art. (2)	Libellé	AP votée y compris ajustement	Réalisations cumulées au 01/01/N	RAR N-1	Propositions nouvelles	Vote de l'assemblée
DEPENSES		0,00	2 292,62	a	0,00	b
20	Immobilisations incorporelles (sauf 204)	0,00	0,00	0,00	0,00	0,00
204	Subventions d'équipement versées (6)	0,00	0,00	0,00	0,00	0,00
21	Immobilisations corporelles	0,00	2 292,62	0,00	0,00	0,00
2116	Cimetières	0,00	2 292,62	0,00	0,00	0,00
22	Immobilisations reçues en affectation	0,00	0,00	0,00	0,00	0,00
23	Immobilisations en cours (sauf 2324)	0,00	0,00	0,00	0,00	0,00
2313	Constructions	0,00	0,00	0,00	0,00	0,00

FINANCEMENT EXTERNE (pour information) (facultatif)

Chap. / art. (2)	Libellé	Réalisations cumulées affectées à l'opération au 01/01/N	RAR N-1	Propositions nouvelles	Vote de l'assemblée
TOTAL RECETTES AFFECTEES (3)		0,00	c	0,00	d
13	Subventions d'investissement (reçues) (sauf 138)	0,00	0,00	0,00	0,00
16	Emprunts et dettes assimilées (4)	0,00	0,00	0,00	0,00
20	Immobilisations incorporelles (sauf le 204)	0,00	0,00	0,00	0,00
204	Subventions d'équipement versées (6)	0,00	0,00	0,00	0,00
21	Immobilisations corporelles	0,00	0,00	0,00	0,00
22	Immobilisations reçues en affectation	0,00	0,00	0,00	0,00
23	Immobilisations en cours (sauf 2324)	0,00	0,00	0,00	0,00

Solde = (c + d) – (a + b) (5)**0,00**

(1) Ouvrir une page par chapitre d'opération.

(2) Détailler les articles utilisés conformément au plan de comptes.

(3) Exceptionnellement, les comptes 20, 204, 21, 22 et 23 sont en recettes réelles en cas de réduction ou d'annulation de mandats donnant lieu à reversement.

(4) Sauf 165, 166 et 16449.

(5) Indiquer le signe algébrique.

(6) Le chapitre 204 « Subventions d'équipement versées » est un chapitre globalisé regroupant les comptes 204 et 2324.

III – VOTE DU BUDGET**SECTION D'INVESTISSEMENT – DETAIL DES OPERATIONS D'EQUIPEMENT****(1) CHAPITRE DES OPERATIONS D'EQUIPEMENT N° : 000000704****LIBELLE : ACQUISITION D'EQUIPEMENT - FUNERAIRE****AFFERENT A L'AUTORISATION DE PROGRAMME : FUNE04****DEPENSES**

Chap. / art. (2)	Libellé	AP votée y compris ajustement	Réalisations cumulées au 01/01/N	RAR N-1	Propositions nouvelles	Vote de l'assemblée
DEPENSES		0,00	0,00	a	0,00	b
20	Immobilisations incorporelles (sauf 204)	0,00	0,00	0,00	0,00	0,00
204	Subventions d'équipement versées (6)	0,00	0,00	0,00	0,00	0,00
21	Immobilisations corporelles	0,00	0,00	0,00	0,00	0,00
2188	Autres immobilisations corporelles	0,00	0,00	0,00	0,00	0,00
22	Immobilisations reçues en affectation	0,00	0,00	0,00	0,00	0,00
23	Immobilisations en cours (sauf 2324)	0,00	0,00	0,00	0,00	0,00

FINANCEMENT EXTERNE (pour information) (facultatif)

Chap. / art. (2)	Libellé	Réalisations cumulées affectées à l'opération au 01/01/N	RAR N-1	Propositions nouvelles	Vote de l'assemblée
TOTAL RECETTES AFFECTEES (3)		0,00	c	0,00	d
13	Subventions d'investissement (reçues) (sauf 138)	0,00	0,00	0,00	0,00
16	Emprunts et dettes assimilées (4)	0,00	0,00	0,00	0,00
20	Immobilisations incorporelles (sauf le 204)	0,00	0,00	0,00	0,00
204	Subventions d'équipement versées (6)	0,00	0,00	0,00	0,00
21	Immobilisations corporelles	0,00	0,00	0,00	0,00
22	Immobilisations reçues en affectation	0,00	0,00	0,00	0,00
23	Immobilisations en cours (sauf 2324)	0,00	0,00	0,00	0,00

Solde = (c + d) – (a + b) (5)**0,00**

(1) Ouvrir une page par chapitre d'opération.

(2) Détailler les articles utilisés conformément au plan de comptes.

(3) Exceptionnellement, les comptes 20, 204, 21, 22 et 23 sont en recettes réelles en cas de réduction ou d'annulation de mandats donnant lieu à reversement.

(4) Sauf 165, 166 et 16449.

(5) Indiquer le signe algébrique.

(6) Le chapitre 204 « Subventions d'équipement versées » est un chapitre globalisé regroupant les comptes 204 et 2324.

III – VOTE DU BUDGET**SECTION D'INVESTISSEMENT – DETAIL DES OPERATIONS D'EQUIPEMENT**

(1) CHAPITRE DES OPERATIONS D'EQUIPEMENT N° : 000000801
LIBELLE : POLE ENSEIGNEMENT SUPERIEUR - AMENAGEMENT VRD
AFFERENT A L'AUTORISATION DE PROGRAMME : ECON05

DEPENSES

Chap. / art. (2)	Libellé	AP votée y compris ajustement	Réalisations cumulées au 01/01/N	RAR N-1	Propositions nouvelles	Vote de l'assemblée	
DEPENSES		0,00	54 451,82	a	0,00	b	0,00
20	Immobilisations incorporelles (sauf 204)	0,00	54 451,82	0,00	0,00	0,00	
2031	Frais d'études	0,00	54 451,82	0,00	0,00	0,00	
204	Subventions d'équipement versées (6)	0,00	0,00	0,00	0,00	0,00	
21	Immobilisations corporelles	0,00	0,00	0,00	0,00	0,00	
22	Immobilisations reçues en affectation	0,00	0,00	0,00	0,00	0,00	
23	Immobilisations en cours (sauf 2324)	0,00	0,00	0,00	0,00	0,00	

FINANCEMENT EXTERNE (pour information) (facultatif)

Chap. / art. (2)	Libellé	Réalisations cumulées affectées à l'opération au 01/01/N	RAR N-1	Propositions nouvelles	Vote de l'assemblée	
TOTAL RECETTES AFFECTEES (3)		0,00	c	0,00	d	0,00
13	Subventions d'investissement (reçues) (sauf 138)	0,00	0,00	0,00	0,00	
16	Emprunts et dettes assimilées (4)	0,00	0,00	0,00	0,00	
20	Immobilisations incorporelles (sauf le 204)	0,00	0,00	0,00	0,00	
204	Subventions d'équipement versées (6)	0,00	0,00	0,00	0,00	
21	Immobilisations corporelles	0,00	0,00	0,00	0,00	
22	Immobilisations reçues en affectation	0,00	0,00	0,00	0,00	
23	Immobilisations en cours (sauf 2324)	0,00	0,00	0,00	0,00	

Solde = (c + d) – (a + b) (5)**0,00**

(1) Ouvrir une page par chapitre d'opération.

(2) Détailler les articles utilisés conformément au plan de comptes.

(3) Exceptionnellement, les comptes 20, 204, 21, 22 et 23 sont en recettes réelles en cas de réduction ou d'annulation de mandats donnant lieu à reversement.

(4) Sauf 165, 166 et 16449.

(5) Indiquer le signe algébrique.

(6) Le chapitre 204 « Subventions d'équipement versées » est un chapitre globalisé regroupant les comptes 204 et 2324.

III – VOTE DU BUDGET**SECTION D'INVESTISSEMENT – DETAIL DES OPERATIONS D'EQUIPEMENT****(1) CHAPITRE DES OPERATIONS D'EQUIPEMENT N° : 000000802****LIBELLE : ESPACE SAINT NICOLAS - REHABILITATION****AFFERENT A L'AUTORISATION DE PROGRAMME : ECON01****DEPENSES**

Chap. / art. (2)	Libellé	AP votée y compris ajustement	Réalisations cumulées au 01/01/N	RAR N-1	Propositions nouvelles	Vote de l'assemblée
DEPENSES		0,00	976,50	a	0,00	b
						0,00
20	Immobilisations incorporelles (sauf 204)	0,00	976,50	0,00	0,00	0,00
2031	Frais d'études	0,00	976,50	0,00	0,00	0,00
204	Subventions d'équipement versées (6)	0,00	0,00	0,00	0,00	0,00
21	Immobilisations corporelles	0,00	0,00	0,00	0,00	0,00
22	Immobilisations reçues en affectation	0,00	0,00	0,00	0,00	0,00
23	Immobilisations en cours (sauf 2324)	0,00	0,00	0,00	0,00	0,00

FINANCEMENT EXTERNE (pour information) (facultatif)

Chap. / art. (2)	Libellé	Réalisations cumulées affectées à l'opération au 01/01/N	RAR N-1	Propositions nouvelles	Vote de l'assemblée
TOTAL RECETTES AFFECTEES (3)		0,00	c	0,00	d
					0,00
13	Subventions d'investissement (reçues) (sauf 138)	0,00	0,00	0,00	0,00
16	Emprunts et dettes assimilées (4)	0,00	0,00	0,00	0,00
20	Immobilisations incorporelles (sauf le 204)	0,00	0,00	0,00	0,00
204	Subventions d'équipement versées (6)	0,00	0,00	0,00	0,00
21	Immobilisations corporelles	0,00	0,00	0,00	0,00
22	Immobilisations reçues en affectation	0,00	0,00	0,00	0,00
23	Immobilisations en cours (sauf 2324)	0,00	0,00	0,00	0,00

Solde = (c + d) – (a + b) (5)**0,00**

(1) Ouvrir une page par chapitre d'opération.

(2) Détailler les articles utilisés conformément au plan de comptes.

(3) Exceptionnellement, les comptes 20, 204, 21, 22 et 23 sont en recettes réelles en cas de réduction ou d'annulation de mandats donnant lieu à reversement.

(4) Sauf 165, 166 et 16449.

(5) Indiquer le signe algébrique.

(6) Le chapitre 204 « Subventions d'équipement versées » est un chapitre globalisé regroupant les comptes 204 et 2324.

III – VOTE DU BUDGET**SECTION D'INVESTISSEMENT – DETAIL DES OPERATIONS D'EQUIPEMENT**

(1) CHAPITRE DES OPERATIONS D'EQUIPEMENT N° : 000000803
LIBELLE : ESPACE POISSONNIERS CAMBUSTON - REHABILITATION
AFFERENT A L'AUTORISATION DE PROGRAMME : ECON01

DEPENSES

Chap. / art. (2)	Libellé	AP votée y compris ajustement	Réalisations cumulées au 01/01/N	RAR N-1	Propositions nouvelles	Vote de l'assemblée	
DEPENSES		0,00	0,00	a	0,00	b	0,00
20	Immobilisations incorporelles (sauf 204)	0,00	0,00	0,00	0,00	0,00	
2031	Frais d'études	0,00	0,00	0,00	0,00	0,00	
204	Subventions d'équipement versées (6)	0,00	0,00	0,00	0,00	0,00	
21	Immobilisations corporelles	0,00	0,00	0,00	0,00	0,00	
22	Immobilisations reçues en affectation	0,00	0,00	0,00	0,00	0,00	
23	Immobilisations en cours (sauf 2324)	0,00	0,00	0,00	0,00	0,00	

FINANCEMENT EXTERNE (pour information) (facultatif)

Chap. / art. (2)	Libellé	Réalisations cumulées affectées à l'opération au 01/01/N	RAR N-1	Propositions nouvelles	Vote de l'assemblée	
TOTAL RECETTES AFFECTEES (3)		0,00	c	0,00	d	0,00
13	Subventions d'investissement (reçues) (sauf 138)	0,00	0,00	0,00	0,00	
16	Emprunts et dettes assimilées (4)	0,00	0,00	0,00	0,00	
20	Immobilisations incorporelles (sauf le 204)	0,00	0,00	0,00	0,00	
204	Subventions d'équipement versées (6)	0,00	0,00	0,00	0,00	
21	Immobilisations corporelles	0,00	0,00	0,00	0,00	
22	Immobilisations reçues en affectation	0,00	0,00	0,00	0,00	
23	Immobilisations en cours (sauf 2324)	0,00	0,00	0,00	0,00	

Solde = (c + d) – (a + b) (5)**0,00**

(1) Ouvrir une page par chapitre d'opération.

(2) Détailler les articles utilisés conformément au plan de comptes.

(3) Exceptionnellement, les comptes 20, 204, 21, 22 et 23 sont en recettes réelles en cas de réduction ou d'annulation de mandats donnant lieu à reversement.

(4) Sauf 165, 166 et 16449.

(5) Indiquer le signe algébrique.

(6) Le chapitre 204 « Subventions d'équipement versées » est un chapitre globalisé regroupant les comptes 204 et 2324.

III – VOTE DU BUDGET**SECTION D'INVESTISSEMENT – DETAIL DES OPERATIONS D'EQUIPEMENT****(1) CHAPITRE DES OPERATIONS D'EQUIPEMENT N° : 000000804****LIBELLE : POINT INFO TOURISME MAISON GARDE BARRIERE****AFFERENT A L'AUTORISATION DE PROGRAMME : ECON01****DEPENSES**

Chap. / art. (2)	Libellé	AP votée y compris ajustement	Réalisations cumulées au 01/01/N	RAR N-1	Propositions nouvelles	Vote de l'assemblée	
DEPENSES		0,00	6 889,75	a	0,00	b	5 000,00
20	Immobilisations incorporelles (sauf 204)	0,00	6 889,75	0,00	5 000,00	5 000,00	
2031	Frais d'études	0,00	6 889,75	0,00	5 000,00	5 000,00	
204	Subventions d'équipement versées (6)	0,00	0,00	0,00	0,00	0,00	
21	Immobilisations corporelles	0,00	0,00	0,00	0,00	0,00	
22	Immobilisations reçues en affectation	0,00	0,00	0,00	0,00	0,00	
23	Immobilisations en cours (sauf 2324)	0,00	0,00	0,00	0,00	0,00	

FINANCEMENT EXTERNE (pour information) (facultatif)

Chap. / art. (2)	Libellé	Réalisations cumulées affectées à l'opération au 01/01/N	RAR N-1	Propositions nouvelles	Vote de l'assemblée	
TOTAL RECETTES AFFECTEES (3)		0,00	c	0,00	d	0,00
13	Subventions d'investissement (reçues) (sauf 138)	0,00	0,00	0,00	0,00	
16	Emprunts et dettes assimilées (4)	0,00	0,00	0,00	0,00	
20	Immobilisations incorporelles (sauf le 204)	0,00	0,00	0,00	0,00	
204	Subventions d'équipement versées (6)	0,00	0,00	0,00	0,00	
21	Immobilisations corporelles	0,00	0,00	0,00	0,00	
22	Immobilisations reçues en affectation	0,00	0,00	0,00	0,00	
23	Immobilisations en cours (sauf 2324)	0,00	0,00	0,00	0,00	

Solde = (c + d) – (a + b) (5)**-5 000,00**

(1) Ouvrir une page par chapitre d'opération.

(2) Détailler les articles utilisés conformément au plan de comptes.

(3) Exceptionnellement, les comptes 20, 204, 21, 22 et 23 sont en recettes réelles en cas de réduction ou d'annulation de mandats donnant lieu à reversement.

(4) Sauf 165, 166 et 16449.

(5) Indiquer le signe algébrique.

(6) Le chapitre 204 « Subventions d'équipement versées » est un chapitre globalisé regroupant les comptes 204 et 2324.

III – VOTE DU BUDGET**SECTION D'INVESTISSEMENT – DETAIL DES OPERATIONS D'EQUIPEMENT****(1) CHAPITRE DES OPERATIONS D'EQUIPEMENT N° : 000000805****LIBELLE : MAISON MARTIN VALLIAME****AFFERENT A L'AUTORISATION DE PROGRAMME : ECON02****DEPENSES**

Chap. / art. (2)	Libellé	AP votée y compris ajustement	Réalisations cumulées au 01/01/N	RAR N-1	Propositions nouvelles	Vote de l'assemblée	
DEPENSES		0,00	5 765,69	a	0,00	b	180 000,00
20	Immobilisations incorporelles (sauf 204)	0,00	4 882,50	0,00	30 000,00		30 000,00
2031	Frais d'études	0,00	4 882,50	0,00	30 000,00		30 000,00
204	Subventions d'équipement versées (6)	0,00	0,00	0,00	0,00		0,00
21	Immobilisations corporelles	0,00	0,00	0,00	0,00		0,00
22	Immobilisations reçues en affectation	0,00	0,00	0,00	0,00		0,00
23	Immobilisations en cours (sauf 2324)	0,00	883,19	0,00	150 000,00		150 000,00
2313	Constructions	0,00	883,19	0,00	150 000,00		150 000,00

FINANCEMENT EXTERNE (pour information) (facultatif)

Chap. / art. (2)	Libellé	Réalisations cumulées affectées à l'opération au 01/01/N	RAR N-1	Propositions nouvelles	Vote de l'assemblée	
TOTAL RECETTES AFFECTEES (3)		0,00	c	0,00	d	0,00
13	Subventions d'investissement (reçues) (sauf 138)	0,00		0,00		0,00
16	Emprunts et dettes assimilées (4)	0,00		0,00		0,00
20	Immobilisations incorporelles (sauf le 204)	0,00		0,00		0,00
204	Subventions d'équipement versées (6)	0,00		0,00		0,00
21	Immobilisations corporelles	0,00		0,00		0,00
22	Immobilisations reçues en affectation	0,00		0,00		0,00
23	Immobilisations en cours (sauf 2324)	0,00		0,00		0,00

Solde = (c + d) – (a + b) (5)**-180 000,00**

(1) Ouvrir une page par chapitre d'opération.

(2) Détailler les articles utilisés conformément au plan de comptes.

(3) Exceptionnellement, les comptes 20, 204, 21, 22 et 23 sont en recettes réelles en cas de réduction ou d'annulation de mandats donnant lieu à reversement.

(4) Sauf 165, 166 et 16449.

(5) Indiquer le signe algébrique.

(6) Le chapitre 204 « Subventions d'équipement versées » est un chapitre globalisé regroupant les comptes 204 et 2324.

III – VOTE DU BUDGET**SECTION D'INVESTISSEMENT – DETAIL DES OPERATIONS D'EQUIPEMENT****(1) CHAPITRE DES OPERATIONS D'EQUIPEMENT N° : 000000806****LIBELLE : ECOBOX****AFFERENT A L'AUTORISATION DE PROGRAMME : ECON01****DEPENSES**

Chap. / art. (2)	Libellé	AP votée y compris ajustement	Réalisations cumulées au 01/01/N	RAR N-1	Propositions nouvelles	Vote de l'assemblée
DEPENSES		0,00	0,00	a	0,00	b
20	Immobilisations incorporelles (sauf 204)	0,00	0,00	0,00	0,00	0,00
204	Subventions d'équipement versées (6)	0,00	0,00	0,00	0,00	0,00
21	Immobilisations corporelles	0,00	0,00	0,00	0,00	0,00
22	Immobilisations reçues en affectation	0,00	0,00	0,00	0,00	0,00
23	Immobilisations en cours (sauf 2324)	0,00	0,00	0,00	0,00	0,00
2313	Constructions	0,00	0,00	0,00	0,00	0,00

FINANCEMENT EXTERNE (pour information) (facultatif)

Chap. / art. (2)	Libellé	Réalisations cumulées affectées à l'opération au 01/01/N	RAR N-1	Propositions nouvelles	Vote de l'assemblée
TOTAL RECETTES AFFECTEES (3)		0,00	c	0,00	d
13	Subventions d'investissement (reçues) (sauf 138)	0,00	0,00	0,00	0,00
16	Emprunts et dettes assimilées (4)	0,00	0,00	0,00	0,00
20	Immobilisations incorporelles (sauf le 204)	0,00	0,00	0,00	0,00
204	Subventions d'équipement versées (6)	0,00	0,00	0,00	0,00
21	Immobilisations corporelles	0,00	0,00	0,00	0,00
22	Immobilisations reçues en affectation	0,00	0,00	0,00	0,00
23	Immobilisations en cours (sauf 2324)	0,00	0,00	0,00	0,00

Solde = (c + d) – (a + b) (5)**0,00**

(1) Ouvrir une page par chapitre d'opération.

(2) Détailler les articles utilisés conformément au plan de comptes.

(3) Exceptionnellement, les comptes 20, 204, 21, 22 et 23 sont en recettes réelles en cas de réduction ou d'annulation de mandats donnant lieu à reversement.

(4) Sauf 165, 166 et 16449.

(5) Indiquer le signe algébrique.

(6) Le chapitre 204 « Subventions d'équipement versées » est un chapitre globalisé regroupant les comptes 204 et 2324.

III – VOTE DU BUDGET**SECTION D'INVESTISSEMENT – DETAIL DES OPERATIONS D'EQUIPEMENT****(1) CHAPITRE DES OPERATIONS D'EQUIPEMENT N° : 000000809****LIBELLE : PROJET GAP****AFFERENT A L'AUTORISATION DE PROGRAMME : ECON03****DEPENSES**

Chap. / art. (2)	Libellé	AP votée y compris ajustement	Réalisations cumulées au 01/01/N	RAR N-1	Propositions nouvelles	Vote de l'assemblée
DEPENSES		0,00	0,00	a	0,00	b
20	Immobilisations incorporelles (sauf 204)	0,00	0,00	0,00	0,00	0,00
2031	Frais d'études	0,00	0,00	0,00	0,00	0,00
204	Subventions d'équipement versées (6)	0,00	0,00	0,00	0,00	0,00
21	Immobilisations corporelles	0,00	0,00	0,00	0,00	0,00
22	Immobilisations reçues en affectation	0,00	0,00	0,00	0,00	0,00
23	Immobilisations en cours (sauf 2324)	0,00	0,00	0,00	0,00	0,00

FINANCEMENT EXTERNE (pour information) (facultatif)

Chap. / art. (2)	Libellé	Réalisations cumulées affectées à l'opération au 01/01/N	RAR N-1	Propositions nouvelles	Vote de l'assemblée
TOTAL RECETTES AFFECTEES (3)		0,00	c	0,00	d
13	Subventions d'investissement (reçues) (sauf 138)	0,00	0,00	0,00	0,00
16	Emprunts et dettes assimilées (4)	0,00	0,00	0,00	0,00
20	Immobilisations incorporelles (sauf le 204)	0,00	0,00	0,00	0,00
204	Subventions d'équipement versées (6)	0,00	0,00	0,00	0,00
21	Immobilisations corporelles	0,00	0,00	0,00	0,00
22	Immobilisations reçues en affectation	0,00	0,00	0,00	0,00
23	Immobilisations en cours (sauf 2324)	0,00	0,00	0,00	0,00

Solde = (c + d) – (a + b) (5)**0,00**

(1) Ouvrir une page par chapitre d'opération.

(2) Détailler les articles utilisés conformément au plan de comptes.

(3) Exceptionnellement, les comptes 20, 204, 21, 22 et 23 sont en recettes réelles en cas de réduction ou d'annulation de mandats donnant lieu à reversement.

(4) Sauf 165, 166 et 16449.

(5) Indiquer le signe algébrique.

(6) Le chapitre 204 « Subventions d'équipement versées » est un chapitre globalisé regroupant les comptes 204 et 2324.

III – VOTE DU BUDGET**SECTION D'INVESTISSEMENT – DETAIL DES OPERATIONS D'EQUIPEMENT**

(1) CHAPITRE DES OPERATIONS D'EQUIPEMENT N° : 000000810
LIBELLE : AMENAGEMENT TOURISTIQUE COLOSSE TR3 ET SEOR
AFFERENT A L'AUTORISATION DE PROGRAMME : ECON04

DEPENSES

Chap. / art. (2)	Libellé	AP votée y compris ajustement	Réalisations cumulées au 01/01/N	RAR N-1	Propositions nouvelles	Vote de l'assemblée
DEPENSES		0,00	0,00	a	0,00	b
20	Immobilisations incorporelles (sauf 204)	0,00	0,00	0,00	0,00	0,00
2031	Frais d'études	0,00	0,00	0,00	0,00	0,00
204	Subventions d'équipement versées (6)	0,00	0,00	0,00	0,00	0,00
21	Immobilisations corporelles	0,00	0,00	0,00	400 000,00	400 000,00
2151	Réseaux de voirie	0,00	0,00	0,00	400 000,00	400 000,00
22	Immobilisations reçues en affectation	0,00	0,00	0,00	0,00	0,00
23	Immobilisations en cours (sauf 2324)	0,00	0,00	0,00	-400 000,00	-400 000,00
2312	Agencements et aménagements de terrains	0,00	0,00	0,00	-400 000,00	-400 000,00

FINANCEMENT EXTERNE (pour information) (facultatif)

Chap. / art. (2)	Libellé	Réalisations cumulées affectées à l'opération au 01/01/N	RAR N-1	Propositions nouvelles	Vote de l'assemblée
TOTAL RECETTES AFFECTEES (3)		0,00	c	0,00	d
13	Subventions d'investissement (reçues) (sauf 138)	0,00	0,00	0,00	0,00
16	Emprunts et dettes assimilées (4)	0,00	0,00	0,00	0,00
20	Immobilisations incorporelles (sauf le 204)	0,00	0,00	0,00	0,00
204	Subventions d'équipement versées (6)	0,00	0,00	0,00	0,00
21	Immobilisations corporelles	0,00	0,00	0,00	0,00
22	Immobilisations reçues en affectation	0,00	0,00	0,00	0,00
23	Immobilisations en cours (sauf 2324)	0,00	0,00	0,00	0,00

Solde = (c + d) – (a + b) (5)**0,00**

(1) Ouvrir une page par chapitre d'opération.

(2) Détailler les articles utilisés conformément au plan de comptes.

(3) Exceptionnellement, les comptes 20, 204, 21, 22 et 23 sont en recettes réelles en cas de réduction ou d'annulation de mandats donnant lieu à reversement.

(4) Sauf 165, 166 et 16449.

(5) Indiquer le signe algébrique.

(6) Le chapitre 204 « Subventions d'équipement versées » est un chapitre globalisé regroupant les comptes 204 et 2324.

III – VOTE DU BUDGET**SECTION D'INVESTISSEMENT – DETAIL DES OPERATIONS D'EQUIPEMENT****(1) CHAPITRE DES OPERATIONS D'EQUIPEMENT N° : 000000901****LIBELLE : POLE ST CTM ET AUTRES LOCAUX ADM ET LOG****AFFERENT A L'AUTORISATION DE PROGRAMME : ADMI01****DEPENSES**

Chap. / art. (2)	Libellé	AP votée y compris ajustement	Réalisations cumulées au 01/01/N	RAR N-1	Propositions nouvelles	Vote de l'assemblée
DEPENSES		0,00	0,00	a	0,00	b
20	Immobilisations incorporelles (sauf 204)	0,00	0,00	0,00	0,00	0,00
2031	Frais d'études	0,00	0,00	0,00	0,00	0,00
204	Subventions d'équipement versées (6)	0,00	0,00	0,00	0,00	0,00
21	Immobilisations corporelles	0,00	0,00	0,00	0,00	0,00
22	Immobilisations reçues en affectation	0,00	0,00	0,00	0,00	0,00
23	Immobilisations en cours (sauf 2324)	0,00	0,00	0,00	0,00	0,00

FINANCEMENT EXTERNE (pour information) (facultatif)

Chap. / art. (2)	Libellé	Réalisations cumulées affectées à l'opération au 01/01/N	RAR N-1	Propositions nouvelles	Vote de l'assemblée
TOTAL RECETTES AFFECTEES (3)		0,00	c	0,00	d
13	Subventions d'investissement (reçues) (sauf 138)	0,00	0,00	0,00	0,00
16	Emprunts et dettes assimilées (4)	0,00	0,00	0,00	0,00
20	Immobilisations incorporelles (sauf le 204)	0,00	0,00	0,00	0,00
204	Subventions d'équipement versées (6)	0,00	0,00	0,00	0,00
21	Immobilisations corporelles	0,00	0,00	0,00	0,00
22	Immobilisations reçues en affectation	0,00	0,00	0,00	0,00
23	Immobilisations en cours (sauf 2324)	0,00	0,00	0,00	0,00

Solde = (c + d) – (a + b) (5)**0,00**

(1) Ouvrir une page par chapitre d'opération.

(2) Détailler les articles utilisés conformément au plan de comptes.

(3) Exceptionnellement, les comptes 20, 204, 21, 22 et 23 sont en recettes réelles en cas de réduction ou d'annulation de mandats donnant lieu à reversement.

(4) Sauf 165, 166 et 16449.

(5) Indiquer le signe algébrique.

(6) Le chapitre 204 « Subventions d'équipement versées » est un chapitre globalisé regroupant les comptes 204 et 2324.

III – VOTE DU BUDGET**SECTION D'INVESTISSEMENT – DETAIL DES OPERATIONS D'EQUIPEMENT****(1) CHAPITRE DES OPERATIONS D'EQUIPEMENT N° : 000000903****LIBELLE : PHOTOVOLTAIQUE****AFFERENT A L'AUTORISATION DE PROGRAMME : ENER01****DEPENSES**

Chap. / art. (2)	Libellé	AP votée y compris ajustement	Réalisations cumulées au 01/01/N	RAR N-1	Propositions nouvelles	Vote de l'assemblée
DEPENSES		0,00	240,59	a 0,00	0,00	b 0,00
20	Immobilisations incorporelles (sauf 204)	0,00	0,00	0,00	0,00	0,00
2031	Frais d'études	0,00	0,00	0,00	0,00	0,00
204	Subventions d'équipement versées (6)	0,00	0,00	0,00	0,00	0,00
21	Immobilisations corporelles	0,00	240,59	0,00	0,00	0,00
2188	Autres immobilisations corporelles	0,00	240,59	0,00	0,00	0,00
22	Immobilisations reçues en affectation	0,00	0,00	0,00	0,00	0,00
23	Immobilisations en cours (sauf 2324)	0,00	0,00	0,00	0,00	0,00

FINANCEMENT EXTERNE (pour information) (facultatif)

Chap. / art. (2)	Libellé	Réalisations cumulées affectées à l'opération au 01/01/N	RAR N-1	Propositions nouvelles	Vote de l'assemblée
TOTAL RECETTES AFFECTEES (3)		0,00	c 0,00	0,00	d 0,00
13	Subventions d'investissement (reçues) (sauf 138)	0,00	0,00	0,00	0,00
16	Emprunts et dettes assimilées (4)	0,00	0,00	0,00	0,00
20	Immobilisations incorporelles (sauf le 204)	0,00	0,00	0,00	0,00
204	Subventions d'équipement versées (6)	0,00	0,00	0,00	0,00
21	Immobilisations corporelles	0,00	0,00	0,00	0,00
22	Immobilisations reçues en affectation	0,00	0,00	0,00	0,00
23	Immobilisations en cours (sauf 2324)	0,00	0,00	0,00	0,00

Solde = (c + d) – (a + b) (5)**0,00**

(1) Ouvrir une page par chapitre d'opération.

(2) Détailler les articles utilisés conformément au plan de comptes.

(3) Exceptionnellement, les comptes 20, 204, 21, 22 et 23 sont en recettes réelles en cas de réduction ou d'annulation de mandats donnant lieu à reversement.

(4) Sauf 165, 166 et 16449.

(5) Indiquer le signe algébrique.

(6) Le chapitre 204 « Subventions d'équipement versées » est un chapitre globalisé regroupant les comptes 204 et 2324.

III – VOTE DU BUDGET**SECTION D'INVESTISSEMENT – DETAIL DES OPERATIONS D'EQUIPEMENT**

(1) CHAPITRE DES OPERATIONS D'EQUIPEMENT N° : 000000904
LIBELLE : TRAVAUX D'ENTRETIEN DES BATIMENTS ADMINISTRATIFS
AFFERENT A L'AUTORISATION DE PROGRAMME : ADMI03

DEPENSES

Chap. / art. (2)	Libellé	AP votée y compris ajustement	Réalisations cumulées au 01/01/N	RAR N-1	Propositions nouvelles	Vote de l'assemblée		
DEPENSES		0,00	48 853,88	a	0,00	70 000,00	b	70 000,00
20	Immobilisations incorporelles (sauf 204)	0,00	0,00	0,00	30 000,00	30 000,00		30 000,00
2031	Frais d'études	0,00	0,00	0,00	30 000,00	30 000,00		30 000,00
204	Subventions d'équipement versées (6)	0,00	0,00	0,00	0,00	0,00		0,00
21	Immobilisations corporelles	0,00	48 853,88	0,00	40 000,00	40 000,00		40 000,00
21351	Bâtiments publics	0,00	48 300,65	0,00	40 000,00	40 000,00		40 000,00
2188	Autres immobilisations corporelles	0,00	553,23	0,00	0,00	0,00		0,00
22	Immobilisations reçues en affectation	0,00	0,00	0,00	0,00	0,00		0,00
23	Immobilisations en cours (sauf 2324)	0,00	0,00	0,00	0,00	0,00		0,00

FINANCEMENT EXTERNE (pour information) (facultatif)

Chap. / art. (2)	Libellé	Réalisations cumulées affectées à l'opération au 01/01/N	RAR N-1	Propositions nouvelles	Vote de l'assemblée	
TOTAL RECETTES AFFECTEES (3)		0,00	c	0,00	d	0,00
13	Subventions d'investissement (reçues) (sauf 138)	0,00	0,00	0,00	0,00	0,00
16	Emprunts et dettes assimilées (4)	0,00	0,00	0,00	0,00	0,00
20	Immobilisations incorporelles (sauf le 204)	0,00	0,00	0,00	0,00	0,00
204	Subventions d'équipement versées (6)	0,00	0,00	0,00	0,00	0,00
21	Immobilisations corporelles	0,00	0,00	0,00	0,00	0,00
22	Immobilisations reçues en affectation	0,00	0,00	0,00	0,00	0,00
23	Immobilisations en cours (sauf 2324)	0,00	0,00	0,00	0,00	0,00

Solde = (c + d) – (a + b) (5)**-70 000,00**

(1) Ouvrir une page par chapitre d'opération.

(2) Détailler les articles utilisés conformément au plan de comptes.

(3) Exceptionnellement, les comptes 20, 204, 21, 22 et 23 sont en recettes réelles en cas de réduction ou d'annulation de mandats donnant lieu à reversement.

(4) Sauf 165, 166 et 16449.

(5) Indiquer le signe algébrique.

(6) Le chapitre 204 « Subventions d'équipement versées » est un chapitre globalisé regroupant les comptes 204 et 2324.

III – VOTE DU BUDGET**SECTION D'INVESTISSEMENT – DETAIL DES OPERATIONS D'EQUIPEMENT****(1) CHAPITRE DES OPERATIONS D'EQUIPEMENT N° : 000000905****LIBELLE : MAISON DE LA VANILLE****AFFERENT A L'AUTORISATION DE PROGRAMME : ADMI01****DEPENSES**

Chap. / art. (2)	Libellé	AP votée y compris ajustement	Réalisations cumulées au 01/01/N	RAR N-1	Propositions nouvelles	Vote de l'assemblée
DEPENSES		0,00	11 728,23	a	0,00	b
20	Immobilisations incorporelles (sauf 204)	0,00	0,00	0,00	0,00	0,00
204	Subventions d'équipement versées (6)	0,00	0,00	0,00	0,00	0,00
21	Immobilisations corporelles	0,00	11 728,23	0,00	0,00	0,00
21351	Bâtiments publics	0,00	11 728,23	0,00	0,00	0,00
22	Immobilisations reçues en affectation	0,00	0,00	0,00	0,00	0,00
23	Immobilisations en cours (sauf 2324)	0,00	0,00	0,00	0,00	0,00
2313	Constructions	0,00	0,00	0,00	0,00	0,00

FINANCEMENT EXTERNE (pour information) (facultatif)

Chap. / art. (2)	Libellé	Réalisations cumulées affectées à l'opération au 01/01/N	RAR N-1	Propositions nouvelles	Vote de l'assemblée
TOTAL RECETTES AFFECTEES (3)		0,00	c	0,00	d
13	Subventions d'investissement (reçues) (sauf 138)	0,00	0,00	0,00	0,00
16	Emprunts et dettes assimilées (4)	0,00	0,00	0,00	0,00
20	Immobilisations incorporelles (sauf le 204)	0,00	0,00	0,00	0,00
204	Subventions d'équipement versées (6)	0,00	0,00	0,00	0,00
21	Immobilisations corporelles	0,00	0,00	0,00	0,00
22	Immobilisations reçues en affectation	0,00	0,00	0,00	0,00
23	Immobilisations en cours (sauf 2324)	0,00	0,00	0,00	0,00

Solde = (c + d) – (a + b) (5)**0,00**

(1) Ouvrir une page par chapitre d'opération.

(2) Détailler les articles utilisés conformément au plan de comptes.

(3) Exceptionnellement, les comptes 20, 204, 21, 22 et 23 sont en recettes réelles en cas de réduction ou d'annulation de mandats donnant lieu à reversement.

(4) Sauf 165, 166 et 16449.

(5) Indiquer le signe algébrique.

(6) Le chapitre 204 « Subventions d'équipement versées » est un chapitre globalisé regroupant les comptes 204 et 2324.

III – VOTE DU BUDGET

SECTION D'INVESTISSEMENT – DETAIL DES OPERATIONS D'EQUIPEMENT

(1) CHAPITRE DES OPERATIONS D'EQUIPEMENT N° : 000000906

LIBELLE : SECURISATION DES LOCAUX

AFFERENT A L'AUTORISATION DE PROGRAMME : ADMI01

DEPENSES

Chap. / art. (2)	Libellé	AP votée y compris ajustement	Réalisations cumulées au 01/01/N	RAR N-1	Propositions nouvelles	Vote de l'assemblée
DEPENSES		0,00	8 234,82	a 0,00	0,00	b 0,00
20	Immobilisations incorporelles (sauf 204)	0,00	1 440,66	0,00	0,00	0,00
2031	Frais d'études	0,00	1 440,66	0,00	0,00	0,00
204	Subventions d'équipement versées (6)	0,00	0,00	0,00	0,00	0,00
21	Immobilisations corporelles	0,00	6 794,16	0,00	0,00	0,00
21351	Bâtiments publics	0,00	6 794,16	0,00	0,00	0,00
22	Immobilisations reçues en affectation	0,00	0,00	0,00	0,00	0,00
23	Immobilisations en cours (sauf 2324)	0,00	0,00	0,00	0,00	0,00
2313	Constructions	0,00	0,00	0,00	0,00	0,00

FINANCEMENT EXTERNE (pour information) (facultatif)

Chap. / art. (2)	Libellé	Réalisations cumulées affectées à l'opération au 01/01/N	RAR N-1	Propositions nouvelles	Vote de l'assemblée
TOTAL RECETTES AFFECTEES (3)		0,00	c 0,00	0,00	d 0,00
13	Subventions d'investissement (reçues) (sauf 138)	0,00	0,00	0,00	0,00
16	Emprunts et dettes assimilées (4)	0,00	0,00	0,00	0,00
20	Immobilisations incorporelles (sauf le 204)	0,00	0,00	0,00	0,00
204	Subventions d'équipement versées (6)	0,00	0,00	0,00	0,00
21	Immobilisations corporelles	0,00	0,00	0,00	0,00
22	Immobilisations reçues en affectation	0,00	0,00	0,00	0,00
23	Immobilisations en cours (sauf 2324)	0,00	0,00	0,00	0,00

Solde = (c + d) – (a + b) (5)

0,00

(1) Ouvrir une page par chapitre d'opération.

(2) Détailler les articles utilisés conformément au plan de comptes.

(3) Exceptionnellement, les comptes 20, 204, 21, 22 et 23 sont en recettes réelles en cas de réduction ou d'annulation de mandats donnant lieu à reversement.

(4) Sauf 165, 166 et 16449.

(5) Indiquer le signe algébrique.

(6) Le chapitre 204 « Subventions d'équipement versées » est un chapitre globalisé regroupant les comptes 204 et 2324.

III – VOTE DU BUDGET**SECTION D'INVESTISSEMENT – DETAIL DES OPERATIONS D'EQUIPEMENT****(1) CHAPITRE DES OPERATIONS D'EQUIPEMENT N° : 000000907****LIBELLE : HOTEL DE VILLE****AFFERENT A L'AUTORISATION DE PROGRAMME : ADMI01****DEPENSES**

Chap. / art. (2)	Libellé	AP votée y compris ajustement	Réalisations cumulées au 01/01/N	RAR N-1	Propositions nouvelles	Vote de l'assemblée
DEPENSES		0,00	781,20	a	0,00	b
20	Immobilisations incorporelles (sauf 204)	0,00	781,20	0,00	0,00	0,00
2031	Frais d'études	0,00	781,20	0,00	0,00	0,00
204	Subventions d'équipement versées (6)	0,00	0,00	0,00	0,00	0,00
21	Immobilisations corporelles	0,00	0,00	0,00	0,00	0,00
22	Immobilisations reçues en affectation	0,00	0,00	0,00	0,00	0,00
23	Immobilisations en cours (sauf 2324)	0,00	0,00	0,00	0,00	0,00

FINANCEMENT EXTERNE (pour information) (facultatif)

Chap. / art. (2)	Libellé	Réalisations cumulées affectées à l'opération au 01/01/N	RAR N-1	Propositions nouvelles	Vote de l'assemblée
TOTAL RECETTES AFFECTEES (3)		0,00	c	0,00	d
13	Subventions d'investissement (reçues) (sauf 138)	0,00	0,00	0,00	0,00
16	Emprunts et dettes assimilées (4)	0,00	0,00	0,00	0,00
20	Immobilisations incorporelles (sauf le 204)	0,00	0,00	0,00	0,00
204	Subventions d'équipement versées (6)	0,00	0,00	0,00	0,00
21	Immobilisations corporelles	0,00	0,00	0,00	0,00
22	Immobilisations reçues en affectation	0,00	0,00	0,00	0,00
23	Immobilisations en cours (sauf 2324)	0,00	0,00	0,00	0,00

Solde = (c + d) – (a + b) (5)**0,00**

(1) Ouvrir une page par chapitre d'opération.

(2) Détailler les articles utilisés conformément au plan de comptes.

(3) Exceptionnellement, les comptes 20, 204, 21, 22 et 23 sont en recettes réelles en cas de réduction ou d'annulation de mandats donnant lieu à reversement.

(4) Sauf 165, 166 et 16449.

(5) Indiquer le signe algébrique.

(6) Le chapitre 204 « Subventions d'équipement versées » est un chapitre globalisé regroupant les comptes 204 et 2324.

III – VOTE DU BUDGET**SECTION D'INVESTISSEMENT – DETAIL DES OPERATIONS D'EQUIPEMENT****(1) CHAPITRE DES OPERATIONS D'EQUIPEMENT N° : 000000909****LIBELLE : LOCAL ARCHIVE****AFFERENT A L'AUTORISATION DE PROGRAMME : ADMI01****DEPENSES**

Chap. / art. (2)	Libellé	AP votée y compris ajustement	Réalisations cumulées au 01/01/N	RAR N-1	Propositions nouvelles	Vote de l'assemblée
DEPENSES		0,00	0,00	a	0,00	b
20	Immobilisations incorporelles (sauf 204)	0,00	0,00	0,00	0,00	0,00
204	Subventions d'équipement versées (6)	0,00	0,00	0,00	0,00	0,00
21	Immobilisations corporelles	0,00	0,00	0,00	0,00	0,00
2188	Autres immobilisations corporelles	0,00	0,00	0,00	0,00	0,00
22	Immobilisations reçues en affectation	0,00	0,00	0,00	0,00	0,00
23	Immobilisations en cours (sauf 2324)	0,00	0,00	0,00	0,00	0,00

FINANCEMENT EXTERNE (pour information) (facultatif)

Chap. / art. (2)	Libellé	Réalisations cumulées affectées à l'opération au 01/01/N	RAR N-1	Propositions nouvelles	Vote de l'assemblée
TOTAL RECETTES AFFECTEES (3)		0,00	c	0,00	d
13	Subventions d'investissement (reçues) (sauf 138)	0,00	0,00	0,00	0,00
16	Emprunts et dettes assimilées (4)	0,00	0,00	0,00	0,00
20	Immobilisations incorporelles (sauf le 204)	0,00	0,00	0,00	0,00
204	Subventions d'équipement versées (6)	0,00	0,00	0,00	0,00
21	Immobilisations corporelles	0,00	0,00	0,00	0,00
22	Immobilisations reçues en affectation	0,00	0,00	0,00	0,00
23	Immobilisations en cours (sauf 2324)	0,00	0,00	0,00	0,00

Solde = (c + d) – (a + b) (5)**0,00**

(1) Ouvrir une page par chapitre d'opération.

(2) Détailler les articles utilisés conformément au plan de comptes.

(3) Exceptionnellement, les comptes 20, 204, 21, 22 et 23 sont en recettes réelles en cas de réduction ou d'annulation de mandats donnant lieu à reversement.

(4) Sauf 165, 166 et 16449.

(5) Indiquer le signe algébrique.

(6) Le chapitre 204 « Subventions d'équipement versées » est un chapitre globalisé regroupant les comptes 204 et 2324.

III – VOTE DU BUDGET

SECTION D'INVESTISSEMENT – DETAIL DES OPERATIONS D'EQUIPEMENT

(1) CHAPITRE DES OPERATIONS D'EQUIPEMENT N° : 0000001001

LIBELLE : LTS - REHABILITATION

AFFERENT A L'AUTORISATION DE PROGRAMME : HABI01

DEPENSES

Chap. / art. (2)	Libellé	AP votée y compris ajustement	Réalisations cumulées au 01/01/N	RAR N-1	Propositions nouvelles	Vote de l'assemblée	
DEPENSES		0,00	0,00	a	0,00	b	0,00
20	Immobilisations incorporelles (sauf 204)	0,00	0,00	0,00	0,00	0,00	0,00
2031	Frais d'études	0,00	0,00	0,00	0,00	0,00	0,00
204	Subventions d'équipement versées (6)	0,00	0,00	0,00	0,00	0,00	0,00
21	Immobilisations corporelles	0,00	0,00	0,00	0,00	0,00	0,00
22	Immobilisations reçues en affectation	0,00	0,00	0,00	0,00	0,00	0,00
23	Immobilisations en cours (sauf 2324)	0,00	0,00	0,00	0,00	0,00	0,00
2313	Constructions	0,00	0,00	0,00	0,00	0,00	0,00

FINANCEMENT EXTERNE (pour information) (facultatif)

Chap. / art. (2)	Libellé	Réalisations cumulées affectées à l'opération au 01/01/N	RAR N-1	Propositions nouvelles	Vote de l'assemblée	
TOTAL RECETTES AFFECTEES (3)		0,00	c	0,00	d	0,00
13	Subventions d'investissement (reçues) (sauf 138)	0,00	0,00	0,00	0,00	0,00
16	Emprunts et dettes assimilées (4)	0,00	0,00	0,00	0,00	0,00
20	Immobilisations incorporelles (sauf le 204)	0,00	0,00	0,00	0,00	0,00
204	Subventions d'équipement versées (6)	0,00	0,00	0,00	0,00	0,00
21	Immobilisations corporelles	0,00	0,00	0,00	0,00	0,00
22	Immobilisations reçues en affectation	0,00	0,00	0,00	0,00	0,00
23	Immobilisations en cours (sauf 2324)	0,00	0,00	0,00	0,00	0,00

Solde = (c + d) – (a + b) (5)

0,00

(1) Ouvrir une page par chapitre d'opération.

(2) Détailler les articles utilisés conformément au plan de comptes.

(3) Exceptionnellement, les comptes 20, 204, 21, 22 et 23 sont en recettes réelles en cas de réduction ou d'annulation de mandats donnant lieu à reversement.

(4) Sauf 165, 166 et 16449.

(5) Indiquer le signe algébrique.

(6) Le chapitre 204 « Subventions d'équipement versées » est un chapitre globalisé regroupant les comptes 204 et 2324.

III – VOTE DU BUDGET**SECTION D'INVESTISSEMENT – DETAIL DES OPERATIONS D'EQUIPEMENT****(1) CHAPITRE DES OPERATIONS D'EQUIPEMENT N° : 000001101****LIBELLE : DISPOSITIF VIDEOPROTECTION****AFFERENT A L'AUTORISATION DE PROGRAMME : SECU01****DEPENSES**

Chap. / art. (2)	Libellé	AP votée y compris ajustement	Réalisations cumulées au 01/01/N	RAR N-1	Propositions nouvelles	Vote de l'assemblée
DEPENSES		0,00	15 202,13	a 0,00	349 218,80	b 349 218,80
20	Immobilisations incorporelles (sauf 204)	0,00	781,20	0,00	49 218,80	49 218,80
2031	Frais d'études	0,00	781,20	0,00	49 218,80	49 218,80
204	Subventions d'équipement versées (6)	0,00	0,00	0,00	0,00	0,00
21	Immobilisations corporelles	0,00	14 420,93	0,00	300 000,00	300 000,00
2188	Autres immobilisations corporelles	0,00	14 420,93	0,00	300 000,00	300 000,00
22	Immobilisations reçues en affectation	0,00	0,00	0,00	0,00	0,00
23	Immobilisations en cours (sauf 2324)	0,00	0,00	0,00	0,00	0,00

FINANCEMENT EXTERNE (pour information) (facultatif)

Chap. / art. (2)	Libellé	Réalisations cumulées affectées à l'opération au 01/01/N	RAR N-1	Propositions nouvelles	Vote de l'assemblée
TOTAL RECETTES AFFECTEES (3)		0,00	c 0,00	0,00	d 0,00
13	Subventions d'investissement (reçues) (sauf 138)	0,00	0,00	0,00	0,00
16	Emprunts et dettes assimilées (4)	0,00	0,00	0,00	0,00
20	Immobilisations incorporelles (sauf le 204)	0,00	0,00	0,00	0,00
204	Subventions d'équipement versées (6)	0,00	0,00	0,00	0,00
21	Immobilisations corporelles	0,00	0,00	0,00	0,00
22	Immobilisations reçues en affectation	0,00	0,00	0,00	0,00
23	Immobilisations en cours (sauf 2324)	0,00	0,00	0,00	0,00

Solde = (c + d) – (a + b) (5)**-349 218,80**

(1) Ouvrir une page par chapitre d'opération.

(2) Détailler les articles utilisés conformément au plan de comptes.

(3) Exceptionnellement, les comptes 20, 204, 21, 22 et 23 sont en recettes réelles en cas de réduction ou d'annulation de mandats donnant lieu à reversement.

(4) Sauf 165, 166 et 16449.

(5) Indiquer le signe algébrique.

(6) Le chapitre 204 « Subventions d'équipement versées » est un chapitre globalisé regroupant les comptes 204 et 2324.

III – VOTE DU BUDGET**SECTION D'INVESTISSEMENT – DETAIL DES OPERATIONS D'EQUIPEMENT****(1) CHAPITRE DES OPERATIONS D'EQUIPEMENT N° : 000001102****LIBELLE : ACQUISITION D'EQUIPEMENT****AFFERENT A L'AUTORISATION DE PROGRAMME : SECU01****DEPENSES**

Chap. / art. (2)	Libellé	AP votée y compris ajustement	Réalisations cumulées au 01/01/N	RAR N-1	Propositions nouvelles	Vote de l'assemblée
DEPENSES		0,00	0,00	a	0,00	b
20	Immobilisations incorporelles (sauf 204)	0,00	0,00	0,00	0,00	0,00
204	Subventions d'équipement versées (6)	0,00	0,00	0,00	0,00	0,00
21	Immobilisations corporelles	0,00	0,00	0,00	0,00	0,00
2188	Autres immobilisations corporelles	0,00	0,00	0,00	0,00	0,00
22	Immobilisations reçues en affectation	0,00	0,00	0,00	0,00	0,00
23	Immobilisations en cours (sauf 2324)	0,00	0,00	0,00	0,00	0,00

FINANCEMENT EXTERNE (pour information) (facultatif)

Chap. / art. (2)	Libellé	Réalisations cumulées affectées à l'opération au 01/01/N	RAR N-1	Propositions nouvelles	Vote de l'assemblée
TOTAL RECETTES AFFECTEES (3)		0,00	c	0,00	d
13	Subventions d'investissement (reçues) (sauf 138)	0,00	0,00	0,00	0,00
16	Emprunts et dettes assimilées (4)	0,00	0,00	0,00	0,00
20	Immobilisations incorporelles (sauf le 204)	0,00	0,00	0,00	0,00
204	Subventions d'équipement versées (6)	0,00	0,00	0,00	0,00
21	Immobilisations corporelles	0,00	0,00	0,00	0,00
22	Immobilisations reçues en affectation	0,00	0,00	0,00	0,00
23	Immobilisations en cours (sauf 2324)	0,00	0,00	0,00	0,00

Solde = (c + d) – (a + b) (5)**0,00**

(1) Ouvrir une page par chapitre d'opération.

(2) Détailler les articles utilisés conformément au plan de comptes.

(3) Exceptionnellement, les comptes 20, 204, 21, 22 et 23 sont en recettes réelles en cas de réduction ou d'annulation de mandats donnant lieu à reversement.

(4) Sauf 165, 166 et 16449.

(5) Indiquer le signe algébrique.

(6) Le chapitre 204 « Subventions d'équipement versées » est un chapitre globalisé regroupant les comptes 204 et 2324.

III – VOTE DU BUDGET**SECTION D'INVESTISSEMENT – DETAIL DES OPERATIONS D'EQUIPEMENT****(1) CHAPITRE DES OPERATIONS D'EQUIPEMENT N° : 0000001201****LIBELLE : FONCIER - ACQUISITION****AFFERENT A L'AUTORISATION DE PROGRAMME : FONC01****DEPENSES**

Chap. / art. (2)	Libellé	AP votée y compris ajustement	Réalisations cumulées au 01/01/N	RAR N-1	Propositions nouvelles	Vote de l'assemblée	
DEPENSES		0,00	323 069,43	a	0,00	b	40 000,00
20	Immobilisations incorporelles (sauf 204)	0,00	6 258,45	0,00	0,00	0,00	0,00
2031	Frais d'études	0,00	6 258,45	0,00	0,00	0,00	0,00
204	Subventions d'équipement versées (6)	0,00	0,00	0,00	0,00	0,00	0,00
21	Immobilisations corporelles	0,00	316 810,98	0,00	40 000,00	40 000,00	40 000,00
2111	Terrains nus	0,00	296 372,90	0,00	0,00	0,00	0,00
2112	Terrains de voirie	0,00	18 590,91	0,00	40 000,00	40 000,00	40 000,00
2115	Terrains bâtis	0,00	1 847,17	0,00	0,00	0,00	0,00
22	Immobilisations reçues en affectation	0,00	0,00	0,00	0,00	0,00	0,00
23	Immobilisations en cours (sauf 2324)	0,00	0,00	0,00	0,00	0,00	0,00

FINANCEMENT EXTERNE (pour information) (facultatif)

Chap. / art. (2)	Libellé	Réalisations cumulées affectées à l'opération au 01/01/N	RAR N-1	Propositions nouvelles	Vote de l'assemblée	
TOTAL RECETTES AFFECTEES (3)		0,00	c	0,00	d	0,00
13	Subventions d'investissement (reçues) (sauf 138)	0,00	0,00	0,00	0,00	0,00
16	Emprunts et dettes assimilées (4)	0,00	0,00	0,00	0,00	0,00
20	Immobilisations incorporelles (sauf le 204)	0,00	0,00	0,00	0,00	0,00
204	Subventions d'équipement versées (6)	0,00	0,00	0,00	0,00	0,00
21	Immobilisations corporelles	0,00	0,00	0,00	0,00	0,00
22	Immobilisations reçues en affectation	0,00	0,00	0,00	0,00	0,00
23	Immobilisations en cours (sauf 2324)	0,00	0,00	0,00	0,00	0,00

Solde = (c + d) – (a + b) (5)**-40 000,00**

(1) Ouvrir une page par chapitre d'opération.

(2) Détailler les articles utilisés conformément au plan de comptes.

(3) Exceptionnellement, les comptes 20, 204, 21, 22 et 23 sont en recettes réelles en cas de réduction ou d'annulation de mandats donnant lieu à reversement.

(4) Sauf 165, 166 et 16449.

(5) Indiquer le signe algébrique.

(6) Le chapitre 204 « Subventions d'équipement versées » est un chapitre globalisé regroupant les comptes 204 et 2324.

III – VOTE DU BUDGET**SECTION D'INVESTISSEMENT – DETAIL DES OPERATIONS D'EQUIPEMENT****(1) CHAPITRE DES OPERATIONS D'EQUIPEMENT N° : 0000001301****LIBELLE : ACQUISITION DE MATERIEL ROULANT****AFFERENT A L'AUTORISATION DE PROGRAMME : VEHI01****DEPENSES**

Chap. / art. (2)	Libellé	AP votée y compris ajustement	Réalisations cumulées au 01/01/N	RAR N-1	Propositions nouvelles	Vote de l'assemblée
DEPENSES		0,00	133 976,67	a	0,00	b
						0,00
20	Immobilisations incorporelles (sauf 204)	0,00	0,00	0,00	0,00	0,00
204	Subventions d'équipement versées (6)	0,00	0,00	0,00	0,00	0,00
21	Immobilisations corporelles	0,00	133 976,67	0,00	0,00	0,00
21828	Autres matériels de transport	0,00	133 976,67	0,00	0,00	0,00
22	Immobilisations reçues en affectation	0,00	0,00	0,00	0,00	0,00
23	Immobilisations en cours (sauf 2324)	0,00	0,00	0,00	0,00	0,00

FINANCEMENT EXTERNE (pour information) (facultatif)

Chap. / art. (2)	Libellé	Réalisations cumulées affectées à l'opération au 01/01/N	RAR N-1	Propositions nouvelles	Vote de l'assemblée
TOTAL RECETTES AFFECTEES (3)		0,00	c	0,00	d
					0,00
13	Subventions d'investissement (reçues) (sauf 138)	0,00	0,00	0,00	0,00
16	Emprunts et dettes assimilées (4)	0,00	0,00	0,00	0,00
20	Immobilisations incorporelles (sauf le 204)	0,00	0,00	0,00	0,00
204	Subventions d'équipement versées (6)	0,00	0,00	0,00	0,00
21	Immobilisations corporelles	0,00	0,00	0,00	0,00
22	Immobilisations reçues en affectation	0,00	0,00	0,00	0,00
23	Immobilisations en cours (sauf 2324)	0,00	0,00	0,00	0,00

Solde = (c + d) – (a + b) (5)**0,00**

(1) Ouvrir une page par chapitre d'opération.

(2) Détailler les articles utilisés conformément au plan de comptes.

(3) Exceptionnellement, les comptes 20, 204, 21, 22 et 23 sont en recettes réelles en cas de réduction ou d'annulation de mandats donnant lieu à reversement.

(4) Sauf 165, 166 et 16449.

(5) Indiquer le signe algébrique.

(6) Le chapitre 204 « Subventions d'équipement versées » est un chapitre globalisé regroupant les comptes 204 et 2324.

III – VOTE DU BUDGET**SECTION D'INVESTISSEMENT – DETAIL DES OPERATIONS D'EQUIPEMENT****(1) CHAPITRE DES OPERATIONS D'EQUIPEMENT N° : 0000001401****LIBELLE : ACQUISITION DE MOYENS INFORMATIQUES****AFFERENT A L'AUTORISATION DE PROGRAMME : INFO01****DEPENSES**

Chap. / art. (2)	Libellé	AP votée y compris ajustement	Réalisations cumulées au 01/01/N	RAR N-1	Propositions nouvelles	Vote de l'assemblée
DEPENSES		0,00	140 520,17	a 8 137,50	400 000,00	b 400 000,00
20	Immobilisations incorporelles (sauf 204)	0,00	106 118,28	8 137,50	0,00	0,00
2051	Concessions, droits similaires	0,00	106 118,28	8 137,50	0,00	0,00
204	Subventions d'équipement versées (6)	0,00	0,00	0,00	0,00	0,00
21	Immobilisations corporelles	0,00	34 401,89	0,00	400 000,00	400 000,00
21533	Réseaux câblés	0,00	18 577,38	0,00	400 000,00	400 000,00
21831	Matériel informatique scolaire	0,00	781,20	0,00	0,00	0,00
21838	Autre matériel informatique	0,00	12 874,82	0,00	0,00	0,00
2188	Autres immobilisations corporelles	0,00	2 168,49	0,00	0,00	0,00
22	Immobilisations reçues en affectation	0,00	0,00	0,00	0,00	0,00
23	Immobilisations en cours (sauf 2324)	0,00	0,00	0,00	0,00	0,00

FINANCEMENT EXTERNE (pour information) (facultatif)

Chap. / art. (2)	Libellé	Réalisations cumulées affectées à l'opération au 01/01/N	RAR N-1	Propositions nouvelles	Vote de l'assemblée
TOTAL RECETTES AFFECTEES (3)		0,00	c 0,00	0,00	d 0,00
13	Subventions d'investissement (reçues) (sauf 138)	0,00	0,00	0,00	0,00
16	Emprunts et dettes assimilées (4)	0,00	0,00	0,00	0,00
20	Immobilisations incorporelles (sauf le 204)	0,00	0,00	0,00	0,00
204	Subventions d'équipement versées (6)	0,00	0,00	0,00	0,00
21	Immobilisations corporelles	0,00	0,00	0,00	0,00
22	Immobilisations reçues en affectation	0,00	0,00	0,00	0,00
23	Immobilisations en cours (sauf 2324)	0,00	0,00	0,00	0,00

Solde = (c + d) – (a + b) (5)**-408 137,50**

(1) Ouvrir une page par chapitre d'opération.

(2) Détailler les articles utilisés conformément au plan de comptes.

(3) Exceptionnellement, les comptes 20, 204, 21, 22 et 23 sont en recettes réelles en cas de réduction ou d'annulation de mandats donnant lieu à reversement.

(4) Sauf 165, 166 et 16449.

(5) Indiquer le signe algébrique.

(6) Le chapitre 204 « Subventions d'équipement versées » est un chapitre globalisé regroupant les comptes 204 et 2324.

III – VOTE DU BUDGET**SECTION D'INVESTISSEMENT – DETAIL DES OPERATIONS D'EQUIPEMENT****(1) CHAPITRE DES OPERATIONS D'EQUIPEMENT N° : 0000001501****LIBELLE : ETUDE PLU****AFFERENT A L'AUTORISATION DE PROGRAMME : PLU01****DEPENSES**

Chap. / art. (2)	Libellé	AP votée y compris ajustement	Réalisations cumulées au 01/01/N	RAR N-1	Propositions nouvelles	Vote de l'assemblée
DEPENSES		0,00	2 269,73	a	0,00	b
20	Immobilisations incorporelles (sauf 204)	0,00	2 269,73	0,00	0,00	0,00
202	Frais réalisation documents urbanisme	0,00	1 269,45	0,00	0,00	0,00
2031	Frais d'études	0,00	1 000,28	0,00	0,00	0,00
204	Subventions d'équipement versées (6)	0,00	0,00	0,00	0,00	0,00
21	Immobilisations corporelles	0,00	0,00	0,00	0,00	0,00
22	Immobilisations reçues en affectation	0,00	0,00	0,00	0,00	0,00
23	Immobilisations en cours (sauf 2324)	0,00	0,00	0,00	0,00	0,00

FINANCEMENT EXTERNE (pour information) (facultatif)

Chap. / art. (2)	Libellé	Réalisations cumulées affectées à l'opération au 01/01/N	RAR N-1	Propositions nouvelles	Vote de l'assemblée
TOTAL RECETTES AFFECTEES (3)		0,00	c	0,00	d
13	Subventions d'investissement (reçues) (sauf 138)	0,00	0,00	0,00	0,00
16	Emprunts et dettes assimilées (4)	0,00	0,00	0,00	0,00
20	Immobilisations incorporelles (sauf le 204)	0,00	0,00	0,00	0,00
204	Subventions d'équipement versées (6)	0,00	0,00	0,00	0,00
21	Immobilisations corporelles	0,00	0,00	0,00	0,00
22	Immobilisations reçues en affectation	0,00	0,00	0,00	0,00
23	Immobilisations en cours (sauf 2324)	0,00	0,00	0,00	0,00

Solde = (c + d) – (a + b) (5)**0,00**

(1) Ouvrir une page par chapitre d'opération.

(2) Détailler les articles utilisés conformément au plan de comptes.

(3) Exceptionnellement, les comptes 20, 204, 21, 22 et 23 sont en recettes réelles en cas de réduction ou d'annulation de mandats donnant lieu à reversement.

(4) Sauf 165, 166 et 16449.

(5) Indiquer le signe algébrique.

(6) Le chapitre 204 « Subventions d'équipement versées » est un chapitre globalisé regroupant les comptes 204 et 2324.

III – VOTE DU BUDGET**SECTION D'INVESTISSEMENT – DETAIL DES OPERATIONS D'EQUIPEMENT****(1) CHAPITRE DES OPERATIONS D'EQUIPEMENT N° : 0000001502****LIBELLE : ECLAIRAGE PUBLIC TR2- REHABILITATION****AFFERENT A L'AUTORISATION DE PROGRAMME : VOIR05****DEPENSES**

Chap. / art. (2)	Libellé	AP votée y compris ajustement	Réalisations cumulées au 01/01/N	RAR N-1	Propositions nouvelles	Vote de l'assemblée
DEPENSES		0,00	976,50	a	0,00	b
						0,00
20	Immobilisations incorporelles (sauf 204)	0,00	976,50	0,00	0,00	0,00
2031	Frais d'études	0,00	976,50	0,00	0,00	0,00
204	Subventions d'équipement versées (6)	0,00	0,00	0,00	0,00	0,00
21	Immobilisations corporelles	0,00	0,00	0,00	0,00	0,00
22	Immobilisations reçues en affectation	0,00	0,00	0,00	0,00	0,00
23	Immobilisations en cours (sauf 2324)	0,00	0,00	0,00	0,00	0,00

FINANCEMENT EXTERNE (pour information) (facultatif)

Chap. / art. (2)	Libellé	Réalisations cumulées affectées à l'opération au 01/01/N	RAR N-1	Propositions nouvelles	Vote de l'assemblée
TOTAL RECETTES AFFECTEES (3)		0,00	c	0,00	d
					0,00
13	Subventions d'investissement (reçues) (sauf 138)	0,00	0,00	0,00	0,00
16	Emprunts et dettes assimilées (4)	0,00	0,00	0,00	0,00
20	Immobilisations incorporelles (sauf le 204)	0,00	0,00	0,00	0,00
204	Subventions d'équipement versées (6)	0,00	0,00	0,00	0,00
21	Immobilisations corporelles	0,00	0,00	0,00	0,00
22	Immobilisations reçues en affectation	0,00	0,00	0,00	0,00
23	Immobilisations en cours (sauf 2324)	0,00	0,00	0,00	0,00

Solde = (c + d) – (a + b) (5)**0,00**

(1) Ouvrir une page par chapitre d'opération.

(2) Détailler les articles utilisés conformément au plan de comptes.

(3) Exceptionnellement, les comptes 20, 204, 21, 22 et 23 sont en recettes réelles en cas de réduction ou d'annulation de mandats donnant lieu à reversement.

(4) Sauf 165, 166 et 16449.

(5) Indiquer le signe algébrique.

(6) Le chapitre 204 « Subventions d'équipement versées » est un chapitre globalisé regroupant les comptes 204 et 2324.

III – VOTE DU BUDGET

SECTION D'INVESTISSEMENT – DETAIL DES OPERATIONS D'EQUIPEMENT

(1) CHAPITRE DES OPERATIONS D'EQUIPEMENT N° : 0000001503

LIBELLE : VOIRIE TERTIAIRE QUARTIER

AFFERENT A L'AUTORISATION DE PROGRAMME : VOIR06

DEPENSES

Chap. / art. (2)	Libellé	AP votée y compris ajustement	Réalisations cumulées au 01/01/N	RAR N-1	Propositions nouvelles	Vote de l'assemblée	
DEPENSES		0,00	2 956 685,45	a	0,00	b	0,00
20	Immobilisations incorporelles (sauf 204)	0,00	46 946,21	0,00	0,00	0,00	
2031	Frais d'études	0,00	46 946,21	0,00	0,00	0,00	
204	Subventions d'équipement versées (6)	0,00	0,00	0,00	0,00	0,00	
21	Immobilisations corporelles	0,00	2 909 331,63	0,00	0,00	0,00	
2151	Réseaux de voirie	0,00	2 903 686,78	0,00	0,00	0,00	
2188	Autres immobilisations corporelles	0,00	5 644,85	0,00	0,00	0,00	
22	Immobilisations reçues en affectation	0,00	0,00	0,00	0,00	0,00	
23	Immobilisations en cours (sauf 2324)	0,00	407,61	0,00	0,00	0,00	
2315	Install., matériel et outill. technique	0,00	407,61	0,00	0,00	0,00	

FINANCEMENT EXTERNE (pour information) (facultatif)

Chap. / art. (2)	Libellé	Réalisations cumulées affectées à l'opération au 01/01/N	RAR N-1	Propositions nouvelles	Vote de l'assemblée	
TOTAL RECETTES AFFECTEES (3)		0,00	c	0,00	d	0,00
13	Subventions d'investissement (reçues) (sauf 138)	0,00	0,00	0,00	0,00	
16	Emprunts et dettes assimilées (4)	0,00	0,00	0,00	0,00	
20	Immobilisations incorporelles (sauf le 204)	0,00	0,00	0,00	0,00	
204	Subventions d'équipement versées (6)	0,00	0,00	0,00	0,00	
21	Immobilisations corporelles	0,00	0,00	0,00	0,00	
22	Immobilisations reçues en affectation	0,00	0,00	0,00	0,00	
23	Immobilisations en cours (sauf 2324)	0,00	0,00	0,00	0,00	

Solde = (c + d) – (a + b) (5)

0,00

(1) Ouvrir une page par chapitre d'opération.

(2) Détailler les articles utilisés conformément au plan de comptes.

(3) Exceptionnellement, les comptes 20, 204, 21, 22 et 23 sont en recettes réelles en cas de réduction ou d'annulation de mandats donnant lieu à reversement.

(4) Sauf 165, 166 et 16449.

(5) Indiquer le signe algébrique.

(6) Le chapitre 204 « Subventions d'équipement versées » est un chapitre globalisé regroupant les comptes 204 et 2324.

III – VOTE DU BUDGET**SECTION D'INVESTISSEMENT – DETAIL DES OPERATIONS D'EQUIPEMENT****(1) CHAPITRE DES OPERATIONS D'EQUIPEMENT N° : 000001504****LIBELLE : DEPLACEMENT DOUX - VELOS ET PIETONS****AFFERENT A L'AUTORISATION DE PROGRAMME : VOIR06****DEPENSES**

Chap. / art. (2)	Libellé	AP votée y compris ajustement	Réalisations cumulées au 01/01/N	RAR N-1	Propositions nouvelles	Vote de l'assemblée
DEPENSES		0,00	0,00	a	0,00	b
20	Immobilisations incorporelles (sauf 204)	0,00	0,00	0,00	0,00	0,00
2031	Frais d'études	0,00	0,00	0,00	0,00	0,00
204	Subventions d'équipement versées (6)	0,00	0,00	0,00	0,00	0,00
21	Immobilisations corporelles	0,00	0,00	0,00	0,00	0,00
22	Immobilisations reçues en affectation	0,00	0,00	0,00	0,00	0,00
23	Immobilisations en cours (sauf 2324)	0,00	0,00	0,00	0,00	0,00
2315	Install., matériel et outill. technique	0,00	0,00	0,00	0,00	0,00

FINANCEMENT EXTERNE (pour information) (facultatif)

Chap. / art. (2)	Libellé	Réalisations cumulées affectées à l'opération au 01/01/N	RAR N-1	Propositions nouvelles	Vote de l'assemblée
TOTAL RECETTES AFFECTEES (3)		0,00	c	0,00	d
13	Subventions d'investissement (reçues) (sauf 138)	0,00	0,00	0,00	0,00
16	Emprunts et dettes assimilées (4)	0,00	0,00	0,00	0,00
20	Immobilisations incorporelles (sauf le 204)	0,00	0,00	0,00	0,00
204	Subventions d'équipement versées (6)	0,00	0,00	0,00	0,00
21	Immobilisations corporelles	0,00	0,00	0,00	0,00
22	Immobilisations reçues en affectation	0,00	0,00	0,00	0,00
23	Immobilisations en cours (sauf 2324)	0,00	0,00	0,00	0,00

Solde = (c + d) – (a + b) (5)**0,00**

(1) Ouvrir une page par chapitre d'opération.

(2) Détailler les articles utilisés conformément au plan de comptes.

(3) Exceptionnellement, les comptes 20, 204, 21, 22 et 23 sont en recettes réelles en cas de réduction ou d'annulation de mandats donnant lieu à reversement.

(4) Sauf 165, 166 et 16449.

(5) Indiquer le signe algébrique.

(6) Le chapitre 204 « Subventions d'équipement versées » est un chapitre globalisé regroupant les comptes 204 et 2324.

III – VOTE DU BUDGET

SECTION D'INVESTISSEMENT – DETAIL DES OPERATIONS D'EQUIPEMENT

(1) CHAPITRE DES OPERATIONS D'EQUIPEMENT N° : 0000001505

LIBELLE : AVENUE BOURBON - VOIRIE PRIMAIRE TR2

AFFERENT A L'AUTORISATION DE PROGRAMME : VOIR06

DEPENSES

Chap. / art. (2)	Libellé	AP votée y compris ajustement	Réalisations cumulées au 01/01/N	RAR N-1	Propositions nouvelles	Vote de l'assemblée
DEPENSES		0,00	0,00	a	0,00	b
20	Immobilisations incorporelles (sauf 204)	0,00	0,00	0,00	0,00	0,00
2031	Frais d'études	0,00	0,00	0,00	0,00	0,00
204	Subventions d'équipement versées (6)	0,00	0,00	0,00	0,00	0,00
21	Immobilisations corporelles	0,00	0,00	0,00	0,00	0,00
22	Immobilisations reçues en affectation	0,00	0,00	0,00	0,00	0,00
23	Immobilisations en cours (sauf 2324)	0,00	0,00	0,00	0,00	0,00

FINANCEMENT EXTERNE (pour information) (facultatif)

Chap. / art. (2)	Libellé	Réalisations cumulées affectées à l'opération au 01/01/N	RAR N-1	Propositions nouvelles	Vote de l'assemblée
TOTAL RECETTES AFFECTEES (3)		0,00	c	0,00	d
13	Subventions d'investissement (reçues) (sauf 138)	0,00	0,00	0,00	0,00
16	Emprunts et dettes assimilées (4)	0,00	0,00	0,00	0,00
20	Immobilisations incorporelles (sauf le 204)	0,00	0,00	0,00	0,00
204	Subventions d'équipement versées (6)	0,00	0,00	0,00	0,00
21	Immobilisations corporelles	0,00	0,00	0,00	0,00
22	Immobilisations reçues en affectation	0,00	0,00	0,00	0,00
23	Immobilisations en cours (sauf 2324)	0,00	0,00	0,00	0,00

Solde = (c + d) – (a + b) (5)

0,00

(1) Ouvrir une page par chapitre d'opération.

(2) Détailler les articles utilisés conformément au plan de comptes.

(3) Exceptionnellement, les comptes 20, 204, 21, 22 et 23 sont en recettes réelles en cas de réduction ou d'annulation de mandats donnant lieu à reversement.

(4) Sauf 165, 166 et 16449.

(5) Indiquer le signe algébrique.

(6) Le chapitre 204 « Subventions d'équipement versées » est un chapitre globalisé regroupant les comptes 204 et 2324.

III – VOTE DU BUDGET

SECTION D'INVESTISSEMENT – DETAIL DES OPERATIONS D'EQUIPEMENT

(1) CHAPITRE DES OPERATIONS D'EQUIPEMENT N° : 000001506

LIBELLE : AVENUE IDF - VOIRIE PRIMAIRE

AFFERENT A L'AUTORISATION DE PROGRAMME : VOIR06

DEPENSES

Chap. / art. (2)	Libellé	AP votée y compris ajustement	Réalisations cumulées au 01/01/N	RAR N-1	Propositions nouvelles	Vote de l'assemblée
DEPENSES		0,00	2 335 679,62	a 29 999,10	1 200 000,00	b 1 200 000,00
20	Immobilisations incorporelles (sauf 204)	0,00	0,00	0,00	0,00	0,00
2031	Frais d'études	0,00	0,00	0,00	0,00	0,00
204	Subventions d'équipement versées (6)	0,00	0,00	0,00	0,00	0,00
21	Immobilisations corporelles	0,00	292,95	0,00	0,00	0,00
21351	Bâtiments publics	0,00	292,95	0,00	0,00	0,00
22	Immobilisations reçues en affectation	0,00	0,00	0,00	0,00	0,00
23	Immobilisations en cours (sauf 2324)	0,00	2 335 386,67	29 999,10	1 200 000,00	1 200 000,00
2315	Install., matériel et outill. technique	0,00	2 105 337,09	29 999,10	1 200 000,00	1 200 000,00
238	Avances commandes immo corporelles	0,00	230 049,58	0,00	0,00	0,00

FINANCEMENT EXTERNE (pour information) (facultatif)

Chap. / art. (2)	Libellé	Réalisations cumulées affectées à l'opération au 01/01/N	RAR N-1	Propositions nouvelles	Vote de l'assemblée
TOTAL RECETTES AFFECTEES (3)		0,00	c 0,00	0,00	d 0,00
13	Subventions d'investissement (reçues) (sauf 138)	0,00	0,00	0,00	0,00
16	Emprunts et dettes assimilées (4)	0,00	0,00	0,00	0,00
20	Immobilisations incorporelles (sauf le 204)	0,00	0,00	0,00	0,00
204	Subventions d'équipement versées (6)	0,00	0,00	0,00	0,00
21	Immobilisations corporelles	0,00	0,00	0,00	0,00
22	Immobilisations reçues en affectation	0,00	0,00	0,00	0,00
23	Immobilisations en cours (sauf 2324)	0,00	0,00	0,00	0,00

Solde = (c + d) – (a + b) (5)

-1 229 999,10

(1) Ouvrir une page par chapitre d'opération.

(2) Détailler les articles utilisés conformément au plan de comptes.

(3) Exceptionnellement, les comptes 20, 204, 21, 22 et 23 sont en recettes réelles en cas de réduction ou d'annulation de mandats donnant lieu à reversement.

(4) Sauf 165, 166 et 16449.

(5) Indiquer le signe algébrique.

(6) Le chapitre 204 « Subventions d'équipement versées » est un chapitre globalisé regroupant les comptes 204 et 2324.

III – VOTE DU BUDGET**SECTION D'INVESTISSEMENT – DETAIL DES OPERATIONS D'EQUIPEMENT****(1) CHAPITRE DES OPERATIONS D'EQUIPEMENT N° : 0000001508****LIBELLE : CHEMIN LAGOURGUE - VOIRIE PRIMAIRE****AFFERENT A L'AUTORISATION DE PROGRAMME : VOIR06****DEPENSES**

Chap. / art. (2)	Libellé	AP votée y compris ajustement	Réalisations cumulées au 01/01/N	RAR N-1	Propositions nouvelles	Vote de l'assemblée
DEPENSES		0,00	0,00	a	0,00	b
20	Immobilisations incorporelles (sauf 204)	0,00	0,00	0,00	0,00	0,00
2031	Frais d'études	0,00	0,00	0,00	0,00	0,00
204	Subventions d'équipement versées (6)	0,00	0,00	0,00	0,00	0,00
21	Immobilisations corporelles	0,00	0,00	0,00	0,00	0,00
22	Immobilisations reçues en affectation	0,00	0,00	0,00	0,00	0,00
23	Immobilisations en cours (sauf 2324)	0,00	0,00	0,00	0,00	0,00

FINANCEMENT EXTERNE (pour information) (facultatif)

Chap. / art. (2)	Libellé	Réalisations cumulées affectées à l'opération au 01/01/N	RAR N-1	Propositions nouvelles	Vote de l'assemblée
TOTAL RECETTES AFFECTEES (3)		0,00	c	0,00	d
13	Subventions d'investissement (reçues) (sauf 138)	0,00	0,00	0,00	0,00
16	Emprunts et dettes assimilées (4)	0,00	0,00	0,00	0,00
20	Immobilisations incorporelles (sauf le 204)	0,00	0,00	0,00	0,00
204	Subventions d'équipement versées (6)	0,00	0,00	0,00	0,00
21	Immobilisations corporelles	0,00	0,00	0,00	0,00
22	Immobilisations reçues en affectation	0,00	0,00	0,00	0,00
23	Immobilisations en cours (sauf 2324)	0,00	0,00	0,00	0,00

Solde = (c + d) – (a + b) (5)**0,00**

(1) Ouvrir une page par chapitre d'opération.

(2) Détailler les articles utilisés conformément au plan de comptes.

(3) Exceptionnellement, les comptes 20, 204, 21, 22 et 23 sont en recettes réelles en cas de réduction ou d'annulation de mandats donnant lieu à reversement.

(4) Sauf 165, 166 et 16449.

(5) Indiquer le signe algébrique.

(6) Le chapitre 204 « Subventions d'équipement versées » est un chapitre globalisé regroupant les comptes 204 et 2324.

III – VOTE DU BUDGET**SECTION D'INVESTISSEMENT – DETAIL DES OPERATIONS D'EQUIPEMENT**

(1) CHAPITRE DES OPERATIONS D'EQUIPEMENT N° : 000001509
LIBELLE : CENTRALITES RD CAMBUSTON, RAVINE CREUSE, RDM, BDC
AFFERENT A L'AUTORISATION DE PROGRAMME : VOIR06

DEPENSES

Chap. / art. (2)	Libellé	AP votée y compris ajustement	Réalisations cumulées au 01/01/N	RAR N-1	Propositions nouvelles	Vote de l'assemblée
DEPENSES		0,00	0,00	a	0,00	b
20	Immobilisations incorporelles (sauf 204)	0,00	0,00	0,00	0,00	0,00
2031	Frais d'études	0,00	0,00	0,00	0,00	0,00
204	Subventions d'équipement versées (6)	0,00	0,00	0,00	0,00	0,00
21	Immobilisations corporelles	0,00	0,00	0,00	0,00	0,00
22	Immobilisations reçues en affectation	0,00	0,00	0,00	0,00	0,00
23	Immobilisations en cours (sauf 2324)	0,00	0,00	0,00	0,00	0,00

FINANCEMENT EXTERNE (pour information) (facultatif)

Chap. / art. (2)	Libellé	Réalisations cumulées affectées à l'opération au 01/01/N	RAR N-1	Propositions nouvelles	Vote de l'assemblée
TOTAL RECETTES AFFECTEES (3)		0,00	c	0,00	d
13	Subventions d'investissement (reçues) (sauf 138)	0,00	0,00	0,00	0,00
16	Emprunts et dettes assimilées (4)	0,00	0,00	0,00	0,00
20	Immobilisations incorporelles (sauf le 204)	0,00	0,00	0,00	0,00
204	Subventions d'équipement versées (6)	0,00	0,00	0,00	0,00
21	Immobilisations corporelles	0,00	0,00	0,00	0,00
22	Immobilisations reçues en affectation	0,00	0,00	0,00	0,00
23	Immobilisations en cours (sauf 2324)	0,00	0,00	0,00	0,00

Solde = (c + d) – (a + b) (5)**0,00**

(1) Ouvrir une page par chapitre d'opération.

(2) Détailler les articles utilisés conformément au plan de comptes.

(3) Exceptionnellement, les comptes 20, 204, 21, 22 et 23 sont en recettes réelles en cas de réduction ou d'annulation de mandats donnant lieu à reversement.

(4) Sauf 165, 166 et 16449.

(5) Indiquer le signe algébrique.

(6) Le chapitre 204 « Subventions d'équipement versées » est un chapitre globalisé regroupant les comptes 204 et 2324.

III – VOTE DU BUDGET**SECTION D'INVESTISSEMENT – DETAIL DES OPERATIONS D'EQUIPEMENT**

(1) CHAPITRE DES OPERATIONS D'EQUIPEMENT N° : 000001510
 LIBELLE : CHEM BRUNET, CENT GAULETTES, FANTAISIE, VALENTIN, QUATRE VINGT-
 AFFERENT A L'AUTORISATION DE PROGRAMME : VOIR06

DEPENSES

Chap. / art. (2)	Libellé	AP votée y compris ajustement	Réalisations cumulées au 01/01/N	RAR N-1	Propositions nouvelles	Vote de l'assemblée
DEPENSES		0,00	393 828,64	a 0,00	200 000,00	b 200 000,00
20	Immobilisations incorporelles (sauf 204)	0,00	0,00	0,00	0,00	0,00
204	Subventions d'équipement versées (6)	0,00	0,00	0,00	0,00	0,00
21	Immobilisations corporelles	0,00	262 078,17	0,00	200 000,00	200 000,00
2151	Réseaux de voirie	0,00	262 078,17	0,00	200 000,00	200 000,00
22	Immobilisations reçues en affectation	0,00	0,00	0,00	0,00	0,00
23	Immobilisations en cours (sauf 2324)	0,00	131 750,47	0,00	0,00	0,00
2315	Install., matériel et outill. technique	0,00	0,00	0,00	0,00	0,00
238	Avances commandes immo corporelles	0,00	131 750,47	0,00	0,00	0,00

FINANCEMENT EXTERNE (pour information) (facultatif)

Chap. / art. (2)	Libellé	Réalisations cumulées affectées à l'opération au 01/01/N	RAR N-1	Propositions nouvelles	Vote de l'assemblée
TOTAL RECETTES AFFECTEES (3)		0,00	c 0,00	0,00	d 0,00
13	Subventions d'investissement (reçues) (sauf 138)	0,00	0,00	0,00	0,00
16	Emprunts et dettes assimilées (4)	0,00	0,00	0,00	0,00
20	Immobilisations incorporelles (sauf le 204)	0,00	0,00	0,00	0,00
204	Subventions d'équipement versées (6)	0,00	0,00	0,00	0,00
21	Immobilisations corporelles	0,00	0,00	0,00	0,00
22	Immobilisations reçues en affectation	0,00	0,00	0,00	0,00
23	Immobilisations en cours (sauf 2324)	0,00	0,00	0,00	0,00

Solde = (c + d) – (a + b) (5)**-200 000,00**

(1) Ouvrir une page par chapitre d'opération.

(2) Détailler les articles utilisés conformément au plan de comptes.

(3) Exceptionnellement, les comptes 20, 204, 21, 22 et 23 sont en recettes réelles en cas de réduction ou d'annulation de mandats donnant lieu à reversement.

(4) Sauf 165, 166 et 16449.

(5) Indiquer le signe algébrique.

(6) Le chapitre 204 « Subventions d'équipement versées » est un chapitre globalisé regroupant les comptes 204 et 2324.

III – VOTE DU BUDGET**SECTION D'INVESTISSEMENT – DETAIL DES OPERATIONS D'EQUIPEMENT****(1) CHAPITRE DES OPERATIONS D'EQUIPEMENT N° : 000001511****LIBELLE : PREVATION LITTORAL CHAMP BORNE / PPRL****AFFERENT A L'AUTORISATION DE PROGRAMME : VOIR08****DEPENSES**

Chap. / art. (2)	Libellé	AP votée y compris ajustement	Réalisations cumulées au 01/01/N	RAR N-1	Propositions nouvelles	Vote de l'assemblée
DEPENSES		0,00	0,00	a	0,00	b
20	Immobilisations incorporelles (sauf 204)	0,00	0,00	0,00	0,00	0,00
2031	Frais d'études	0,00	0,00	0,00	0,00	0,00
204	Subventions d'équipement versées (6)	0,00	0,00	0,00	0,00	0,00
21	Immobilisations corporelles	0,00	0,00	0,00	0,00	0,00
22	Immobilisations reçues en affectation	0,00	0,00	0,00	0,00	0,00
23	Immobilisations en cours (sauf 2324)	0,00	0,00	0,00	0,00	0,00

FINANCEMENT EXTERNE (pour information) (facultatif)

Chap. / art. (2)	Libellé	Réalisations cumulées affectées à l'opération au 01/01/N	RAR N-1	Propositions nouvelles	Vote de l'assemblée
TOTAL RECETTES AFFECTEES (3)		0,00	c	0,00	d
13	Subventions d'investissement (reçues) (sauf 138)	0,00	0,00	0,00	0,00
16	Emprunts et dettes assimilées (4)	0,00	0,00	0,00	0,00
20	Immobilisations incorporelles (sauf le 204)	0,00	0,00	0,00	0,00
204	Subventions d'équipement versées (6)	0,00	0,00	0,00	0,00
21	Immobilisations corporelles	0,00	0,00	0,00	0,00
22	Immobilisations reçues en affectation	0,00	0,00	0,00	0,00
23	Immobilisations en cours (sauf 2324)	0,00	0,00	0,00	0,00

Solde = (c + d) – (a + b) (5)**0,00**

(1) Ouvrir une page par chapitre d'opération.

(2) Détailler les articles utilisés conformément au plan de comptes.

(3) Exceptionnellement, les comptes 20, 204, 21, 22 et 23 sont en recettes réelles en cas de réduction ou d'annulation de mandats donnant lieu à reversement.

(4) Sauf 165, 166 et 16449.

(5) Indiquer le signe algébrique.

(6) Le chapitre 204 « Subventions d'équipement versées » est un chapitre globalisé regroupant les comptes 204 et 2324.

III – VOTE DU BUDGET**SECTION D'INVESTISSEMENT – DETAIL DES OPERATIONS D'EQUIPEMENT****(1) CHAPITRE DES OPERATIONS D'EQUIPEMENT N° : 0000001512****LIBELLE : MOBILIERS URBAINS - REHABILITATION****AFFERENT A L'AUTORISATION DE PROGRAMME : VOIR03****DEPENSES**

Chap. / art. (2)	Libellé	AP votée y compris ajustement	Réalisations cumulées au 01/01/N	RAR N-1	Propositions nouvelles	Vote de l'assemblée
DEPENSES		0,00	2 115,75	a	0,00	b
20	Immobilisations incorporelles (sauf 204)	0,00	0,00	0,00	0,00	0,00
204	Subventions d'équipement versées (6)	0,00	0,00	0,00	0,00	0,00
21	Immobilisations corporelles	0,00	2 115,75	0,00	0,00	0,00
2188	Autres immobilisations corporelles	0,00	2 115,75	0,00	0,00	0,00
22	Immobilisations reçues en affectation	0,00	0,00	0,00	0,00	0,00
23	Immobilisations en cours (sauf 2324)	0,00	0,00	0,00	0,00	0,00

FINANCEMENT EXTERNE (pour information) (facultatif)

Chap. / art. (2)	Libellé	Réalisations cumulées affectées à l'opération au 01/01/N	RAR N-1	Propositions nouvelles	Vote de l'assemblée
TOTAL RECETTES AFFECTEES (3)		0,00	c	0,00	d
13	Subventions d'investissement (reçues) (sauf 138)	0,00	0,00	0,00	0,00
16	Emprunts et dettes assimilées (4)	0,00	0,00	0,00	0,00
20	Immobilisations incorporelles (sauf le 204)	0,00	0,00	0,00	0,00
204	Subventions d'équipement versées (6)	0,00	0,00	0,00	0,00
21	Immobilisations corporelles	0,00	0,00	0,00	0,00
22	Immobilisations reçues en affectation	0,00	0,00	0,00	0,00
23	Immobilisations en cours (sauf 2324)	0,00	0,00	0,00	0,00

Solde = (c + d) – (a + b) (5)**0,00**

(1) Ouvrir une page par chapitre d'opération.

(2) Détailler les articles utilisés conformément au plan de comptes.

(3) Exceptionnellement, les comptes 20, 204, 21, 22 et 23 sont en recettes réelles en cas de réduction ou d'annulation de mandats donnant lieu à reversement.

(4) Sauf 165, 166 et 16449.

(5) Indiquer le signe algébrique.

(6) Le chapitre 204 « Subventions d'équipement versées » est un chapitre globalisé regroupant les comptes 204 et 2324.

III – VOTE DU BUDGET**SECTION D'INVESTISSEMENT – DETAIL DES OPERATIONS D'EQUIPEMENT****(1) CHAPITRE DES OPERATIONS D'EQUIPEMENT N° : 000001513****LIBELLE : ECLAIRAGE PUBLIC- REHABILITATION****AFFERENT A L'AUTORISATION DE PROGRAMME : VOIR05****DEPENSES**

Chap. / art. (2)	Libellé	AP votée y compris ajustement	Réalisations cumulées au 01/01/N	RAR N-1	Propositions nouvelles	Vote de l'assemblée
DEPENSES		0,00	15 122,29	a	0,00	b
20	Immobilisations incorporelles (sauf 204)	0,00	0,00	0,00	0,00	0,00
204	Subventions d'équipement versées (6)	0,00	0,00	0,00	0,00	0,00
21	Immobilisations corporelles	0,00	15 122,29	0,00	0,00	0,00
21351	Bâtiments publics	0,00	1 343,17	0,00	0,00	0,00
21534	Réseaux d'électrification	0,00	6 042,58	0,00	0,00	0,00
21538	Autres réseaux	0,00	7 736,54	0,00	0,00	0,00
22	Immobilisations reçues en affectation	0,00	0,00	0,00	0,00	0,00
23	Immobilisations en cours (sauf 2324)	0,00	0,00	0,00	0,00	0,00
2315	Install., matériel et outill. technique	0,00	0,00	0,00	0,00	0,00

FINANCEMENT EXTERNE (pour information) (facultatif)

Chap. / art. (2)	Libellé	Réalisations cumulées affectées à l'opération au 01/01/N	RAR N-1	Propositions nouvelles	Vote de l'assemblée
TOTAL RECETTES AFFECTEES (3)		0,00	c	0,00	d
13	Subventions d'investissement (reçues) (sauf 138)	0,00	0,00	0,00	0,00
16	Emprunts et dettes assimilées (4)	0,00	0,00	0,00	0,00
20	Immobilisations incorporelles (sauf le 204)	0,00	0,00	0,00	0,00
204	Subventions d'équipement versées (6)	0,00	0,00	0,00	0,00
21	Immobilisations corporelles	0,00	0,00	0,00	0,00
22	Immobilisations reçues en affectation	0,00	0,00	0,00	0,00
23	Immobilisations en cours (sauf 2324)	0,00	0,00	0,00	0,00

Solde = (c + d) – (a + b) (5)**0,00**

(1) Ouvrir une page par chapitre d'opération.

(2) Détailler les articles utilisés conformément au plan de comptes.

(3) Exceptionnellement, les comptes 20, 204, 21, 22 et 23 sont en recettes réelles en cas de réduction ou d'annulation de mandats donnant lieu à reversement.

(4) Sauf 165, 166 et 16449.

(5) Indiquer le signe algébrique.

(6) Le chapitre 204 « Subventions d'équipement versées » est un chapitre globalisé regroupant les comptes 204 et 2324.

III – VOTE DU BUDGET**SECTION D'INVESTISSEMENT – DETAIL DES OPERATIONS D'EQUIPEMENT****(1) CHAPITRE DES OPERATIONS D'EQUIPEMENT N° : 000001514****LIBELLE : TRANFO EDF - REHABILITATION****AFFERENT A L'AUTORISATION DE PROGRAMME : VOIR04****DEPENSES**

Chap. / art. (2)	Libellé	AP votée y compris ajustement	Réalisations cumulées au 01/01/N	RAR N-1	Propositions nouvelles	Vote de l'assemblée
DEPENSES		0,00	0,00	a	0,00	b
20	Immobilisations incorporelles (sauf 204)	0,00	0,00	0,00	0,00	0,00
204	Subventions d'équipement versées (6)	0,00	0,00	0,00	0,00	0,00
21	Immobilisations corporelles	0,00	0,00	0,00	0,00	0,00
21351	Bâtiments publics	0,00	0,00	0,00	0,00	0,00
22	Immobilisations reçues en affectation	0,00	0,00	0,00	0,00	0,00
23	Immobilisations en cours (sauf 2324)	0,00	0,00	0,00	0,00	0,00
2315	Install., matériel et outill. technique	0,00	0,00	0,00	0,00	0,00

FINANCEMENT EXTERNE (pour information) (facultatif)

Chap. / art. (2)	Libellé	Réalisations cumulées affectées à l'opération au 01/01/N	RAR N-1	Propositions nouvelles	Vote de l'assemblée
TOTAL RECETTES AFFECTEES (3)		0,00	c	0,00	d
13	Subventions d'investissement (reçues) (sauf 138)	0,00	0,00	0,00	0,00
16	Emprunts et dettes assimilées (4)	0,00	0,00	0,00	0,00
20	Immobilisations incorporelles (sauf le 204)	0,00	0,00	0,00	0,00
204	Subventions d'équipement versées (6)	0,00	0,00	0,00	0,00
21	Immobilisations corporelles	0,00	0,00	0,00	0,00
22	Immobilisations reçues en affectation	0,00	0,00	0,00	0,00
23	Immobilisations en cours (sauf 2324)	0,00	0,00	0,00	0,00

Solde = (c + d) – (a + b) (5)**0,00**

(1) Ouvrir une page par chapitre d'opération.

(2) Détailler les articles utilisés conformément au plan de comptes.

(3) Exceptionnellement, les comptes 20, 204, 21, 22 et 23 sont en recettes réelles en cas de réduction ou d'annulation de mandats donnant lieu à reversement.

(4) Sauf 165, 166 et 16449.

(5) Indiquer le signe algébrique.

(6) Le chapitre 204 « Subventions d'équipement versées » est un chapitre globalisé regroupant les comptes 204 et 2324.

III – VOTE DU BUDGET**SECTION D'INVESTISSEMENT – DETAIL DES OPERATIONS D'EQUIPEMENT****(1) CHAPITRE DES OPERATIONS D'EQUIPEMENT N° : 0000001515****LIBELLE : BORNES INCENDIES - REHABILITATION****AFFERENT A L'AUTORISATION DE PROGRAMME : VOIR01****DEPENSES**

Chap. / art. (2)	Libellé	AP votée y compris ajustement	Réalisations cumulées au 01/01/N	RAR N-1	Propositions nouvelles	Vote de l'assemblée
DEPENSES		0,00	1 973,69	a 0,00	160 000,00	b 160 000,00
20	Immobilisations incorporelles (sauf 204)	0,00	0,00	0,00	0,00	0,00
204	Subventions d'équipement versées (6)	0,00	0,00	0,00	0,00	0,00
21	Immobilisations corporelles	0,00	1 094,84	0,00	160 000,00	160 000,00
21531	Réseaux d'adduction d'eau	0,00	0,00	0,00	160 000,00	160 000,00
2188	Autres immobilisations corporelles	0,00	1 094,84	0,00	0,00	0,00
22	Immobilisations reçues en affectation	0,00	0,00	0,00	0,00	0,00
23	Immobilisations en cours (sauf 2324)	0,00	878,85	0,00	0,00	0,00
2315	Install., matériel et outill. technique	0,00	878,85	0,00	0,00	0,00

FINANCEMENT EXTERNE (pour information) (facultatif)

Chap. / art. (2)	Libellé	Réalisations cumulées affectées à l'opération au 01/01/N	RAR N-1	Propositions nouvelles	Vote de l'assemblée
TOTAL RECETTES AFFECTEES (3)		0,00	c 0,00	0,00	d 0,00
13	Subventions d'investissement (reçues) (sauf 138)	0,00	0,00	0,00	0,00
16	Emprunts et dettes assimilées (4)	0,00	0,00	0,00	0,00
20	Immobilisations incorporelles (sauf le 204)	0,00	0,00	0,00	0,00
204	Subventions d'équipement versées (6)	0,00	0,00	0,00	0,00
21	Immobilisations corporelles	0,00	0,00	0,00	0,00
22	Immobilisations reçues en affectation	0,00	0,00	0,00	0,00
23	Immobilisations en cours (sauf 2324)	0,00	0,00	0,00	0,00

Solde = (c + d) – (a + b) (5)**-160 000,00**

(1) Ouvrir une page par chapitre d'opération.

(2) Détailler les articles utilisés conformément au plan de comptes.

(3) Exceptionnellement, les comptes 20, 204, 21, 22 et 23 sont en recettes réelles en cas de réduction ou d'annulation de mandats donnant lieu à reversement.

(4) Sauf 165, 166 et 16449.

(5) Indiquer le signe algébrique.

(6) Le chapitre 204 « Subventions d'équipement versées » est un chapitre globalisé regroupant les comptes 204 et 2324.

III – VOTE DU BUDGET**SECTION D'INVESTISSEMENT – DETAIL DES OPERATIONS D'EQUIPEMENT****(1) CHAPITRE DES OPERATIONS D'EQUIPEMENT N° : 0000001516****LIBELLE : SIGNALETIQUE HORIZONTALE - REHABILITATION****AFFERENT A L'AUTORISATION DE PROGRAMME : VOIR02****DEPENSES**

Chap. / art. (2)	Libellé	AP votée y compris ajustement	Réalisations cumulées au 01/01/N	RAR N-1	Propositions nouvelles	Vote de l'assemblée
DEPENSES		0,00	79 884,04	a	0,00	b
20	Immobilisations incorporelles (sauf 204)	0,00	0,00	0,00	0,00	0,00
204	Subventions d'équipement versées (6)	0,00	0,00	0,00	0,00	0,00
21	Immobilisations corporelles	0,00	79 884,04	0,00	0,00	0,00
2188	Autres immobilisations corporelles	0,00	79 884,04	0,00	0,00	0,00
22	Immobilisations reçues en affectation	0,00	0,00	0,00	0,00	0,00
23	Immobilisations en cours (sauf 2324)	0,00	0,00	0,00	0,00	0,00
2315	Install., matériel et outill. technique	0,00	0,00	0,00	0,00	0,00

FINANCEMENT EXTERNE (pour information) (facultatif)

Chap. / art. (2)	Libellé	Réalisations cumulées affectées à l'opération au 01/01/N	RAR N-1	Propositions nouvelles	Vote de l'assemblée
TOTAL RECETTES AFFECTEES (3)		0,00	c	0,00	d
13	Subventions d'investissement (reçues) (sauf 138)	0,00	0,00	0,00	0,00
16	Emprunts et dettes assimilées (4)	0,00	0,00	0,00	0,00
20	Immobilisations incorporelles (sauf le 204)	0,00	0,00	0,00	0,00
204	Subventions d'équipement versées (6)	0,00	0,00	0,00	0,00
21	Immobilisations corporelles	0,00	0,00	0,00	0,00
22	Immobilisations reçues en affectation	0,00	0,00	0,00	0,00
23	Immobilisations en cours (sauf 2324)	0,00	0,00	0,00	0,00

Solde = (c + d) – (a + b) (5)**0,00**

(1) Ouvrir une page par chapitre d'opération.

(2) Détailler les articles utilisés conformément au plan de comptes.

(3) Exceptionnellement, les comptes 20, 204, 21, 22 et 23 sont en recettes réelles en cas de réduction ou d'annulation de mandats donnant lieu à reversement.

(4) Sauf 165, 166 et 16449.

(5) Indiquer le signe algébrique.

(6) Le chapitre 204 « Subventions d'équipement versées » est un chapitre globalisé regroupant les comptes 204 et 2324.

III – VOTE DU BUDGET**SECTION D'INVESTISSEMENT – DETAIL DES OPERATIONS D'EQUIPEMENT****(1) CHAPITRE DES OPERATIONS D'EQUIPEMENT N° : 000001517****LIBELLE : SIGNALIETIQUE VERTICALE - REHABILITATION****AFFERENT A L'AUTORISATION DE PROGRAMME : VOIR02****DEPENSES**

Chap. / art. (2)	Libellé	AP votée y compris ajustement	Réalisations cumulées au 01/01/N	RAR N-1	Propositions nouvelles	Vote de l'assemblée
DEPENSES		0,00	44 492,44	a	0,00	b
20	Immobilisations incorporelles (sauf 204)	0,00	0,00	0,00	0,00	0,00
204	Subventions d'équipement versées (6)	0,00	0,00	0,00	0,00	0,00
21	Immobilisations corporelles	0,00	44 492,44	0,00	0,00	0,00
2151	Réseaux de voirie	0,00	0,00	0,00	0,00	0,00
2188	Autres immobilisations corporelles	0,00	44 492,44	0,00	0,00	0,00
22	Immobilisations reçues en affectation	0,00	0,00	0,00	0,00	0,00
23	Immobilisations en cours (sauf 2324)	0,00	0,00	0,00	0,00	0,00
2315	Install., matériel et outill. technique	0,00	0,00	0,00	0,00	0,00

FINANCEMENT EXTERNE (pour information) (facultatif)

Chap. / art. (2)	Libellé	Réalisations cumulées affectées à l'opération au 01/01/N	RAR N-1	Propositions nouvelles	Vote de l'assemblée
TOTAL RECETTES AFFECTEES (3)		0,00	c	0,00	d
13	Subventions d'investissement (reçues) (sauf 138)	0,00	0,00	0,00	0,00
16	Emprunts et dettes assimilées (4)	0,00	0,00	0,00	0,00
20	Immobilisations incorporelles (sauf le 204)	0,00	0,00	0,00	0,00
204	Subventions d'équipement versées (6)	0,00	0,00	0,00	0,00
21	Immobilisations corporelles	0,00	0,00	0,00	0,00
22	Immobilisations reçues en affectation	0,00	0,00	0,00	0,00
23	Immobilisations en cours (sauf 2324)	0,00	0,00	0,00	0,00

Solde = (c + d) – (a + b) (5)**0,00**

(1) Ouvrir une page par chapitre d'opération.

(2) Détailler les articles utilisés conformément au plan de comptes.

(3) Exceptionnellement, les comptes 20, 204, 21, 22 et 23 sont en recettes réelles en cas de réduction ou d'annulation de mandats donnant lieu à reversement.

(4) Sauf 165, 166 et 16449.

(5) Indiquer le signe algébrique.

(6) Le chapitre 204 « Subventions d'équipement versées » est un chapitre globalisé regroupant les comptes 204 et 2324.

III – VOTE DU BUDGET**SECTION D'INVESTISSEMENT – DETAIL DES OPERATIONS D'EQUIPEMENT**

(1) CHAPITRE DES OPERATIONS D'EQUIPEMENT N° : 0000001518
 LIBELLE : CHAUSSEE ENROBEE, BICOUCHE - REHABILITATION
 AFFERENT A L'AUTORISATION DE PROGRAMME : VOIR06

DEPENSES

Chap. / art. (2)	Libellé	AP votée y compris ajustement	Réalisations cumulées au 01/01/N	RAR N-1	Propositions nouvelles	Vote de l'assemblée
DEPENSES		0,00	268 546,72	a	0,00	b
20	Immobilisations incorporelles (sauf 204)	0,00	0,00	0,00	0,00	0,00
204	Subventions d'équipement versées (6)	0,00	0,00	0,00	0,00	0,00
21	Immobilisations corporelles	0,00	268 546,72	0,00	0,00	0,00
2151	Réseaux de voirie	0,00	268 546,72	0,00	0,00	0,00
22	Immobilisations reçues en affectation	0,00	0,00	0,00	0,00	0,00
23	Immobilisations en cours (sauf 2324)	0,00	0,00	0,00	0,00	0,00
2315	Install., matériel et outill. technique	0,00	0,00	0,00	0,00	0,00

FINANCEMENT EXTERNE (pour information) (facultatif)

Chap. / art. (2)	Libellé	Réalisations cumulées affectées à l'opération au 01/01/N	RAR N-1	Propositions nouvelles	Vote de l'assemblée
TOTAL RECETTES AFFECTEES (3)		0,00	c	0,00	d
13	Subventions d'investissement (reçues) (sauf 138)	0,00	0,00	0,00	0,00
16	Emprunts et dettes assimilées (4)	0,00	0,00	0,00	0,00
20	Immobilisations incorporelles (sauf le 204)	0,00	0,00	0,00	0,00
204	Subventions d'équipement versées (6)	0,00	0,00	0,00	0,00
21	Immobilisations corporelles	0,00	0,00	0,00	0,00
22	Immobilisations reçues en affectation	0,00	0,00	0,00	0,00
23	Immobilisations en cours (sauf 2324)	0,00	0,00	0,00	0,00

Solde = (c + d) – (a + b) (5)**0,00**

(1) Ouvrir une page par chapitre d'opération.

(2) Détailler les articles utilisés conformément au plan de comptes.

(3) Exceptionnellement, les comptes 20, 204, 21, 22 et 23 sont en recettes réelles en cas de réduction ou d'annulation de mandats donnant lieu à reversement.

(4) Sauf 165, 166 et 16449.

(5) Indiquer le signe algébrique.

(6) Le chapitre 204 « Subventions d'équipement versées » est un chapitre globalisé regroupant les comptes 204 et 2324.

III – VOTE DU BUDGET**SECTION D'INVESTISSEMENT – DETAIL DES OPERATIONS D'EQUIPEMENT****(1) CHAPITRE DES OPERATIONS D'EQUIPEMENT N° : 000001519****LIBELLE : EMILE THOMAS - VOIRIE SECONDAIRE****AFFERENT A L'AUTORISATION DE PROGRAMME : VOIR06****DEPENSES**

Chap. / art. (2)	Libellé	AP votée y compris ajustement	Réalisations cumulées au 01/01/N	RAR N-1	Propositions nouvelles	Vote de l'assemblée
DEPENSES		0,00	300 876,03	a	0,00	b
						0,00
20	Immobilisations incorporelles (sauf 204)	0,00	0,00	0,00	0,00	0,00
204	Subventions d'équipement versées (6)	0,00	0,00	0,00	0,00	0,00
21	Immobilisations corporelles	0,00	300 876,03	0,00	0,00	0,00
2151	Réseaux de voirie	0,00	300 876,03	0,00	0,00	0,00
22	Immobilisations reçues en affectation	0,00	0,00	0,00	0,00	0,00
23	Immobilisations en cours (sauf 2324)	0,00	0,00	0,00	0,00	0,00
2315	Install., matériel et outill. technique	0,00	0,00	0,00	0,00	0,00

FINANCEMENT EXTERNE (pour information) (facultatif)

Chap. / art. (2)	Libellé	Réalisations cumulées affectées à l'opération au 01/01/N	RAR N-1	Propositions nouvelles	Vote de l'assemblée
TOTAL RECETTES AFFECTEES (3)		0,00	c	0,00	d
					0,00
13	Subventions d'investissement (reçues) (sauf 138)	0,00	0,00	0,00	0,00
16	Emprunts et dettes assimilées (4)	0,00	0,00	0,00	0,00
20	Immobilisations incorporelles (sauf le 204)	0,00	0,00	0,00	0,00
204	Subventions d'équipement versées (6)	0,00	0,00	0,00	0,00
21	Immobilisations corporelles	0,00	0,00	0,00	0,00
22	Immobilisations reçues en affectation	0,00	0,00	0,00	0,00
23	Immobilisations en cours (sauf 2324)	0,00	0,00	0,00	0,00

Solde = (c + d) – (a + b) (5)**0,00**

(1) Ouvrir une page par chapitre d'opération.

(2) Détailler les articles utilisés conformément au plan de comptes.

(3) Exceptionnellement, les comptes 20, 204, 21, 22 et 23 sont en recettes réelles en cas de réduction ou d'annulation de mandats donnant lieu à reversement.

(4) Sauf 165, 166 et 16449.

(5) Indiquer le signe algébrique.

(6) Le chapitre 204 « Subventions d'équipement versées » est un chapitre globalisé regroupant les comptes 204 et 2324.

III – VOTE DU BUDGET**SECTION D'INVESTISSEMENT – DETAIL DES OPERATIONS D'EQUIPEMENT****(1) CHAPITRE DES OPERATIONS D'EQUIPEMENT N° : 0000001601****LIBELLE : GARANCE****AFFERENT A L'AUTORISATION DE PROGRAMME : OPNA01****DEPENSES**

Chap. / art. (2)	Libellé	AP votée y compris ajustement	Réalisations cumulées au 01/01/N	RAR N-1	Propositions nouvelles	Vote de l'assemblée
DEPENSES		0,00	2 245 005,14	a 87 657,15	0,00	b 0,00
20	Immobilisations incorporelles (sauf 204)	0,00	99 703,86	0,00	250 000,00	250 000,00
2031	Frais d'études	0,00	99 703,86	0,00	250 000,00	250 000,00
204	Subventions d'équipement versées (6)	0,00	0,00	0,00	0,00	0,00
21	Immobilisations corporelles	0,00	2 145 301,28	87 657,15	-250 000,00	-250 000,00
2121	Plantations d'arbres et d'arbustes	0,00	20 432,72	0,00	0,00	0,00
21351	Bâtiments publics	0,00	1 863 287,26	87 657,15	-250 000,00	-250 000,00
2151	Réseaux de voirie	0,00	192 141,15	0,00	0,00	0,00
21538	Autres réseaux	0,00	37 505,20	0,00	0,00	0,00
2188	Autres immobilisations corporelles	0,00	31 934,95	0,00	0,00	0,00
22	Immobilisations reçues en affectation	0,00	0,00	0,00	0,00	0,00
23	Immobilisations en cours (sauf 2324)	0,00	0,00	0,00	0,00	0,00

FINANCEMENT EXTERNE (pour information) (facultatif)

Chap. / art. (2)	Libellé	Réalisations cumulées affectées à l'opération au 01/01/N	RAR N-1	Propositions nouvelles	Vote de l'assemblée
TOTAL RECETTES AFFECTEES (3)		0,00	c 0,00	0,00	d 0,00
13	Subventions d'investissement (reçues) (sauf 138)	0,00	0,00	0,00	0,00
16	Emprunts et dettes assimilées (4)	0,00	0,00	0,00	0,00
20	Immobilisations incorporelles (sauf le 204)	0,00	0,00	0,00	0,00
204	Subventions d'équipement versées (6)	0,00	0,00	0,00	0,00
21	Immobilisations corporelles	0,00	0,00	0,00	0,00
22	Immobilisations reçues en affectation	0,00	0,00	0,00	0,00
23	Immobilisations en cours (sauf 2324)	0,00	0,00	0,00	0,00

Solde = (c + d) – (a + b) (5)**-87 657,15**

(1) Ouvrir une page par chapitre d'opération.

(2) Détailler les articles utilisés conformément au plan de comptes.

(3) Exceptionnellement, les comptes 20, 204, 21, 22 et 23 sont en recettes réelles en cas de réduction ou d'annulation de mandats donnant lieu à reversement.

(4) Sauf 165, 166 et 16449.

(5) Indiquer le signe algébrique.

(6) Le chapitre 204 « Subventions d'équipement versées » est un chapitre globalisé regroupant les comptes 204 et 2324.

III – VOTE DU BUDGET**SECTION D'INVESTISSEMENT – DETAIL DES OPERATIONS D'EQUIPEMENT**

(1) CHAPITRE DES OPERATIONS D'EQUIPEMENT N° : 0000001602
LIBELLE : POLICE MUNICIPALE - ACQUISITION D'EQUIPEMENT
AFFERENT A L'AUTORISATION DE PROGRAMME : OPNA01

DEPENSES

Chap. / art. (2)	Libellé	AP votée y compris ajustement	Réalisations cumulées au 01/01/N	RAR N-1	Propositions nouvelles	Vote de l'assemblée
DEPENSES		0,00	4 265,50	a	0,00	b
20	Immobilisations incorporelles (sauf 204)	0,00	0,00	0,00	0,00	0,00
204	Subventions d'équipement versées (6)	0,00	0,00	0,00	0,00	0,00
21	Immobilisations corporelles	0,00	4 265,50	0,00	0,00	0,00
2188	Autres immobilisations corporelles	0,00	4 265,50	0,00	0,00	0,00
22	Immobilisations reçues en affectation	0,00	0,00	0,00	0,00	0,00
23	Immobilisations en cours (sauf 2324)	0,00	0,00	0,00	0,00	0,00

FINANCEMENT EXTERNE (pour information) (facultatif)

Chap. / art. (2)	Libellé	Réalisations cumulées affectées à l'opération au 01/01/N	RAR N-1	Propositions nouvelles	Vote de l'assemblée
TOTAL RECETTES AFFECTEES (3)		0,00	c	0,00	d
13	Subventions d'investissement (reçues) (sauf 138)	0,00	0,00	0,00	0,00
16	Emprunts et dettes assimilées (4)	0,00	0,00	0,00	0,00
20	Immobilisations incorporelles (sauf le 204)	0,00	0,00	0,00	0,00
204	Subventions d'équipement versées (6)	0,00	0,00	0,00	0,00
21	Immobilisations corporelles	0,00	0,00	0,00	0,00
22	Immobilisations reçues en affectation	0,00	0,00	0,00	0,00
23	Immobilisations en cours (sauf 2324)	0,00	0,00	0,00	0,00

Solde = (c + d) – (a + b) (5)**0,00**

(1) Ouvrir une page par chapitre d'opération.

(2) Détailler les articles utilisés conformément au plan de comptes.

(3) Exceptionnellement, les comptes 20, 204, 21, 22 et 23 sont en recettes réelles en cas de réduction ou d'annulation de mandats donnant lieu à reversement.

(4) Sauf 165, 166 et 16449.

(5) Indiquer le signe algébrique.

(6) Le chapitre 204 « Subventions d'équipement versées » est un chapitre globalisé regroupant les comptes 204 et 2324.

III – VOTE DU BUDGET**SECTION D'INVESTISSEMENT – DETAIL DES OPERATIONS D'EQUIPEMENT****(1) CHAPITRE DES OPERATIONS D'EQUIPEMENT N° : 000001603****LIBELLE : ECOLE - ACQUISITION D'EQUIPEMENT****AFFERENT A L'AUTORISATION DE PROGRAMME : OPNA01****DEPENSES**

Chap. / art. (2)	Libellé	AP votée y compris ajustement	Réalisations cumulées au 01/01/N	RAR N-1	Propositions nouvelles	Vote de l'assemblée
DEPENSES		0,00	50 412,40	a	0,00	b
20	Immobilisations incorporelles (sauf 204)	0,00	0,00	0,00	0,00	0,00
204	Subventions d'équipement versées (6)	0,00	0,00	0,00	0,00	0,00
21	Immobilisations corporelles	0,00	50 412,40	0,00	0,00	0,00
2188	Autres immobilisations corporelles	0,00	50 412,40	0,00	0,00	0,00
22	Immobilisations reçues en affectation	0,00	0,00	0,00	0,00	0,00
23	Immobilisations en cours (sauf 2324)	0,00	0,00	0,00	0,00	0,00

FINANCEMENT EXTERNE (pour information) (facultatif)

Chap. / art. (2)	Libellé	Réalisations cumulées affectées à l'opération au 01/01/N	RAR N-1	Propositions nouvelles	Vote de l'assemblée
TOTAL RECETTES AFFECTEES (3)		0,00	c	0,00	d
13	Subventions d'investissement (reçues) (sauf 138)	0,00	0,00	0,00	0,00
16	Emprunts et dettes assimilées (4)	0,00	0,00	0,00	0,00
20	Immobilisations incorporelles (sauf le 204)	0,00	0,00	0,00	0,00
204	Subventions d'équipement versées (6)	0,00	0,00	0,00	0,00
21	Immobilisations corporelles	0,00	0,00	0,00	0,00
22	Immobilisations reçues en affectation	0,00	0,00	0,00	0,00
23	Immobilisations en cours (sauf 2324)	0,00	0,00	0,00	0,00

Solde = (c + d) – (a + b) (5)**0,00**

(1) Ouvrir une page par chapitre d'opération.

(2) Détailler les articles utilisés conformément au plan de comptes.

(3) Exceptionnellement, les comptes 20, 204, 21, 22 et 23 sont en recettes réelles en cas de réduction ou d'annulation de mandats donnant lieu à reversement.

(4) Sauf 165, 166 et 16449.

(5) Indiquer le signe algébrique.

(6) Le chapitre 204 « Subventions d'équipement versées » est un chapitre globalisé regroupant les comptes 204 et 2324.

III – VOTE DU BUDGET**SECTION D'INVESTISSEMENT – DETAIL DES OPERATIONS D'EQUIPEMENT****(1) CHAPITRE DES OPERATIONS D'EQUIPEMENT N° : 0000001605****LIBELLE : POINT JUSTICE - AMENAGEMENT****AFFERENT A L'AUTORISATION DE PROGRAMME : OPNA01****DEPENSES**

Chap. / art. (2)	Libellé	AP votée y compris ajustement	Réalisations cumulées au 01/01/N	RAR N-1	Propositions nouvelles	Vote de l'assemblée
DEPENSES		0,00	564,20	a	0,00	b
						0,00
20	Immobilisations incorporelles (sauf 204)	0,00	0,00	0,00	0,00	0,00
204	Subventions d'équipement versées (6)	0,00	0,00	0,00	0,00	0,00
21	Immobilisations corporelles	0,00	564,20	0,00	0,00	0,00
2188	Autres immobilisations corporelles	0,00	564,20	0,00	0,00	0,00
22	Immobilisations reçues en affectation	0,00	0,00	0,00	0,00	0,00
23	Immobilisations en cours (sauf 2324)	0,00	0,00	0,00	0,00	0,00

FINANCEMENT EXTERNE (pour information) (facultatif)

Chap. / art. (2)	Libellé	Réalisations cumulées affectées à l'opération au 01/01/N	RAR N-1	Propositions nouvelles	Vote de l'assemblée
TOTAL RECETTES AFFECTEES (3)		0,00	c	0,00	d
					0,00
13	Subventions d'investissement (reçues) (sauf 138)	0,00	0,00	0,00	0,00
16	Emprunts et dettes assimilées (4)	0,00	0,00	0,00	0,00
20	Immobilisations incorporelles (sauf le 204)	0,00	0,00	0,00	0,00
204	Subventions d'équipement versées (6)	0,00	0,00	0,00	0,00
21	Immobilisations corporelles	0,00	0,00	0,00	0,00
22	Immobilisations reçues en affectation	0,00	0,00	0,00	0,00
23	Immobilisations en cours (sauf 2324)	0,00	0,00	0,00	0,00

Solde = (c + d) – (a + b) (5)**0,00**

(1) Ouvrir une page par chapitre d'opération.

(2) Détailler les articles utilisés conformément au plan de comptes.

(3) Exceptionnellement, les comptes 20, 204, 21, 22 et 23 sont en recettes réelles en cas de réduction ou d'annulation de mandats donnant lieu à reversement.

(4) Sauf 165, 166 et 16449.

(5) Indiquer le signe algébrique.

(6) Le chapitre 204 « Subventions d'équipement versées » est un chapitre globalisé regroupant les comptes 204 et 2324.

III – VOTE DU BUDGET**SECTION D'INVESTISSEMENT – DETAIL DES OPERATIONS D'EQUIPEMENT****(1) CHAPITRE DES OPERATIONS D'EQUIPEMENT N° : 0000001606****LIBELLE : ECCB - ACQUISITION D'EQUIPEMENT****AFFERENT A L'AUTORISATION DE PROGRAMME : OPNA01****DEPENSES**

Chap. / art. (2)	Libellé	AP votée y compris ajustement	Réalisations cumulées au 01/01/N	RAR N-1	Propositions nouvelles	Vote de l'assemblée
DEPENSES		0,00	0,00	a	0,00	b
20	Immobilisations incorporelles (sauf 204)	0,00	0,00	0,00	0,00	0,00
204	Subventions d'équipement versées (6)	0,00	0,00	0,00	0,00	0,00
21	Immobilisations corporelles	0,00	0,00	0,00	0,00	0,00
2188	Autres immobilisations corporelles	0,00	0,00	0,00	0,00	0,00
22	Immobilisations reçues en affectation	0,00	0,00	0,00	0,00	0,00
23	Immobilisations en cours (sauf 2324)	0,00	0,00	0,00	0,00	0,00

FINANCEMENT EXTERNE (pour information) (facultatif)

Chap. / art. (2)	Libellé	Réalisations cumulées affectées à l'opération au 01/01/N	RAR N-1	Propositions nouvelles	Vote de l'assemblée
TOTAL RECETTES AFFECTEES (3)		0,00	c	0,00	d
13	Subventions d'investissement (reçues) (sauf 138)	0,00	0,00	0,00	0,00
16	Emprunts et dettes assimilées (4)	0,00	0,00	0,00	0,00
20	Immobilisations incorporelles (sauf le 204)	0,00	0,00	0,00	0,00
204	Subventions d'équipement versées (6)	0,00	0,00	0,00	0,00
21	Immobilisations corporelles	0,00	0,00	0,00	0,00
22	Immobilisations reçues en affectation	0,00	0,00	0,00	0,00
23	Immobilisations en cours (sauf 2324)	0,00	0,00	0,00	0,00

Solde = (c + d) – (a + b) (5)**0,00**

(1) Ouvrir une page par chapitre d'opération.

(2) Détailler les articles utilisés conformément au plan de comptes.

(3) Exceptionnellement, les comptes 20, 204, 21, 22 et 23 sont en recettes réelles en cas de réduction ou d'annulation de mandats donnant lieu à reversement.

(4) Sauf 165, 166 et 16449.

(5) Indiquer le signe algébrique.

(6) Le chapitre 204 « Subventions d'équipement versées » est un chapitre globalisé regroupant les comptes 204 et 2324.

III – VOTE DU BUDGET**SECTION D'INVESTISSEMENT – DETAIL DES OPERATIONS D'EQUIPEMENT**

(1) CHAPITRE DES OPERATIONS D'EQUIPEMENT N° : 0000001607
LIBELLE : MEDIATHEQUE AUGUSTE LACAUSSADE - ACQUISITION D'EQUIPEMENT
AFFERENT A L'AUTORISATION DE PROGRAMME : OPNA01

DEPENSES

Chap. / art. (2)	Libellé	AP votée y compris ajustement	Réalisations cumulées au 01/01/N	RAR N-1	Propositions nouvelles	Vote de l'assemblée	
DEPENSES		0,00	0,00	a	0,00	b	0,00
20	Immobilisations incorporelles (sauf 204)	0,00	0,00	0,00	0,00	0,00	
204	Subventions d'équipement versées (6)	0,00	0,00	0,00	0,00	0,00	
21	Immobilisations corporelles	0,00	0,00	0,00	0,00	0,00	
2188	Autres immobilisations corporelles	0,00	0,00	0,00	0,00	0,00	
22	Immobilisations reçues en affectation	0,00	0,00	0,00	0,00	0,00	
23	Immobilisations en cours (sauf 2324)	0,00	0,00	0,00	0,00	0,00	

FINANCEMENT EXTERNE (pour information) (facultatif)

Chap. / art. (2)	Libellé	Réalisations cumulées affectées à l'opération au 01/01/N	RAR N-1	Propositions nouvelles	Vote de l'assemblée	
TOTAL RECETTES AFFECTEES (3)		0,00	c	0,00	d	0,00
13	Subventions d'investissement (reçues) (sauf 138)	0,00	0,00	0,00	0,00	
16	Emprunts et dettes assimilées (4)	0,00	0,00	0,00	0,00	
20	Immobilisations incorporelles (sauf le 204)	0,00	0,00	0,00	0,00	
204	Subventions d'équipement versées (6)	0,00	0,00	0,00	0,00	
21	Immobilisations corporelles	0,00	0,00	0,00	0,00	
22	Immobilisations reçues en affectation	0,00	0,00	0,00	0,00	
23	Immobilisations en cours (sauf 2324)	0,00	0,00	0,00	0,00	

Solde = (c + d) – (a + b) (5)**0,00**

(1) Ouvrir une page par chapitre d'opération.

(2) Détailler les articles utilisés conformément au plan de comptes.

(3) Exceptionnellement, les comptes 20, 204, 21, 22 et 23 sont en recettes réelles en cas de réduction ou d'annulation de mandats donnant lieu à reversement.

(4) Sauf 165, 166 et 16449.

(5) Indiquer le signe algébrique.

(6) Le chapitre 204 « Subventions d'équipement versées » est un chapitre globalisé regroupant les comptes 204 et 2324.

III – VOTE DU BUDGET**SECTION D'INVESTISSEMENT – DETAIL DES OPERATIONS D'EQUIPEMENT**

(1) CHAPITRE DES OPERATIONS D'EQUIPEMENT N° : 0000001608
LIBELLE : MEDIATHEQUE ADRIEN MINIENPOULLE - ACQUISITION D'EQUIPEMENT
AFFERENT A L'AUTORISATION DE PROGRAMME : OPNA01

DEPENSES

Chap. / art. (2)	Libellé	AP votée y compris ajustement	Réalisations cumulées au 01/01/N	RAR N-1	Propositions nouvelles	Vote de l'assemblée	
DEPENSES		0,00	0,00	a	0,00	b	0,00
20	Immobilisations incorporelles (sauf 204)	0,00	0,00	0,00	0,00	0,00	
204	Subventions d'équipement versées (6)	0,00	0,00	0,00	0,00	0,00	
21	Immobilisations corporelles	0,00	0,00	0,00	0,00	0,00	
2188	Autres immobilisations corporelles	0,00	0,00	0,00	0,00	0,00	
22	Immobilisations reçues en affectation	0,00	0,00	0,00	0,00	0,00	
23	Immobilisations en cours (sauf 2324)	0,00	0,00	0,00	0,00	0,00	

FINANCEMENT EXTERNE (pour information) (facultatif)

Chap. / art. (2)	Libellé	Réalisations cumulées affectées à l'opération au 01/01/N	RAR N-1	Propositions nouvelles	Vote de l'assemblée	
TOTAL RECETTES AFFECTEES (3)		0,00	c	0,00	d	0,00
13	Subventions d'investissement (reçues) (sauf 138)	0,00	0,00	0,00	0,00	
16	Emprunts et dettes assimilées (4)	0,00	0,00	0,00	0,00	
20	Immobilisations incorporelles (sauf le 204)	0,00	0,00	0,00	0,00	
204	Subventions d'équipement versées (6)	0,00	0,00	0,00	0,00	
21	Immobilisations corporelles	0,00	0,00	0,00	0,00	
22	Immobilisations reçues en affectation	0,00	0,00	0,00	0,00	
23	Immobilisations en cours (sauf 2324)	0,00	0,00	0,00	0,00	

Solde = (c + d) – (a + b) (5)**0,00**

(1) Ouvrir une page par chapitre d'opération.

(2) Détailler les articles utilisés conformément au plan de comptes.

(3) Exceptionnellement, les comptes 20, 204, 21, 22 et 23 sont en recettes réelles en cas de réduction ou d'annulation de mandats donnant lieu à reversement.

(4) Sauf 165, 166 et 16449.

(5) Indiquer le signe algébrique.

(6) Le chapitre 204 « Subventions d'équipement versées » est un chapitre globalisé regroupant les comptes 204 et 2324.

III – VOTE DU BUDGET**SECTION D'INVESTISSEMENT – DETAIL DES OPERATIONS D'EQUIPEMENT****(1) CHAPITRE DES OPERATIONS D'EQUIPEMENT N° : 0000001609****LIBELLE : SPORT - ACQUISITION D'EQUIPEMENT****AFFERENT A L'AUTORISATION DE PROGRAMME : OPNA01****DEPENSES**

Chap. / art. (2)	Libellé	AP votée y compris ajustement	Réalisations cumulées au 01/01/N	RAR N-1	Propositions nouvelles	Vote de l'assemblée
DEPENSES		0,00	35 187,57	a	0,00	b
20	Immobilisations incorporelles (sauf 204)	0,00	0,00	0,00	0,00	0,00
204	Subventions d'équipement versées (6)	0,00	0,00	0,00	0,00	0,00
21	Immobilisations corporelles	0,00	35 187,57	0,00	0,00	0,00
21351	Bâtiments publics	0,00	22 009,59	0,00	0,00	0,00
2188	Autres immobilisations corporelles	0,00	13 177,98	0,00	0,00	0,00
22	Immobilisations reçues en affectation	0,00	0,00	0,00	0,00	0,00
23	Immobilisations en cours (sauf 2324)	0,00	0,00	0,00	0,00	0,00

FINANCEMENT EXTERNE (pour information) (facultatif)

Chap. / art. (2)	Libellé	Réalisations cumulées affectées à l'opération au 01/01/N	RAR N-1	Propositions nouvelles	Vote de l'assemblée
TOTAL RECETTES AFFECTEES (3)		0,00	c	0,00	d
13	Subventions d'investissement (reçues) (sauf 138)	0,00	0,00	0,00	0,00
16	Emprunts et dettes assimilées (4)	0,00	0,00	0,00	0,00
20	Immobilisations incorporelles (sauf le 204)	0,00	0,00	0,00	0,00
204	Subventions d'équipement versées (6)	0,00	0,00	0,00	0,00
21	Immobilisations corporelles	0,00	0,00	0,00	0,00
22	Immobilisations reçues en affectation	0,00	0,00	0,00	0,00
23	Immobilisations en cours (sauf 2324)	0,00	0,00	0,00	0,00

Solde = (c + d) – (a + b) (5)**0,00**

(1) Ouvrir une page par chapitre d'opération.

(2) Détailler les articles utilisés conformément au plan de comptes.

(3) Exceptionnellement, les comptes 20, 204, 21, 22 et 23 sont en recettes réelles en cas de réduction ou d'annulation de mandats donnant lieu à reversement.

(4) Sauf 165, 166 et 16449.

(5) Indiquer le signe algébrique.

(6) Le chapitre 204 « Subventions d'équipement versées » est un chapitre globalisé regroupant les comptes 204 et 2324.

III – VOTE DU BUDGET**SECTION D'INVESTISSEMENT – DETAIL DES OPERATIONS D'EQUIPEMENT****(1) CHAPITRE DES OPERATIONS D'EQUIPEMENT N° : 0000001610****LIBELLE : ESPACE JEUNESSE - AMENAGEMENT****AFFERENT A L'AUTORISATION DE PROGRAMME : OPNA01****DEPENSES**

Chap. / art. (2)	Libellé	AP votée y compris ajustement	Réalisations cumulées au 01/01/N	RAR N-1	Propositions nouvelles	Vote de l'assemblée
DEPENSES		0,00	0,00	a	0,00	b 0,00
20	Immobilisations incorporelles (sauf 204)	0,00	0,00	0,00	0,00	0,00
204	Subventions d'équipement versées (6)	0,00	0,00	0,00	0,00	0,00
21	Immobilisations corporelles	0,00	0,00	0,00	0,00	0,00
2188	Autres immobilisations corporelles	0,00	0,00	0,00	0,00	0,00
22	Immobilisations reçues en affectation	0,00	0,00	0,00	0,00	0,00
23	Immobilisations en cours (sauf 2324)	0,00	0,00	0,00	0,00	0,00

FINANCEMENT EXTERNE (pour information) (facultatif)

Chap. / art. (2)	Libellé	Réalisations cumulées affectées à l'opération au 01/01/N	RAR N-1	Propositions nouvelles	Vote de l'assemblée
TOTAL RECETTES AFFECTEES (3)		0,00	c 0,00	0,00	d 0,00
13	Subventions d'investissement (reçues) (sauf 138)	0,00	0,00	0,00	0,00
16	Emprunts et dettes assimilées (4)	0,00	0,00	0,00	0,00
20	Immobilisations incorporelles (sauf le 204)	0,00	0,00	0,00	0,00
204	Subventions d'équipement versées (6)	0,00	0,00	0,00	0,00
21	Immobilisations corporelles	0,00	0,00	0,00	0,00
22	Immobilisations reçues en affectation	0,00	0,00	0,00	0,00
23	Immobilisations en cours (sauf 2324)	0,00	0,00	0,00	0,00

Solde = (c + d) – (a + b) (5)**0,00**

(1) Ouvrir une page par chapitre d'opération.

(2) Détailler les articles utilisés conformément au plan de comptes.

(3) Exceptionnellement, les comptes 20, 204, 21, 22 et 23 sont en recettes réelles en cas de réduction ou d'annulation de mandats donnant lieu à reversement.

(4) Sauf 165, 166 et 16449.

(5) Indiquer le signe algébrique.

(6) Le chapitre 204 « Subventions d'équipement versées » est un chapitre globalisé regroupant les comptes 204 et 2324.

III – VOTE DU BUDGET**SECTION D'INVESTISSEMENT – DETAIL DES OPERATIONS D'EQUIPEMENT****(1) CHAPITRE DES OPERATIONS D'EQUIPEMENT N° : 0000001611****LIBELLE : ENFANCE - ACQUISITION D'EQUIPEMENT****AFFERENT A L'AUTORISATION DE PROGRAMME : OPNA01****DEPENSES**

Chap. / art. (2)	Libellé	AP votée y compris ajustement	Réalisations cumulées au 01/01/N	RAR N-1	Propositions nouvelles	Vote de l'assemblée
DEPENSES		0,00	4 213,49	a	0,00	b
						0,00
20	Immobilisations incorporelles (sauf 204)	0,00	0,00	0,00	0,00	0,00
204	Subventions d'équipement versées (6)	0,00	0,00	0,00	0,00	0,00
21	Immobilisations corporelles	0,00	4 213,49	0,00	0,00	0,00
2188	Autres immobilisations corporelles	0,00	4 213,49	0,00	0,00	0,00
22	Immobilisations reçues en affectation	0,00	0,00	0,00	0,00	0,00
23	Immobilisations en cours (sauf 2324)	0,00	0,00	0,00	0,00	0,00

FINANCEMENT EXTERNE (pour information) (facultatif)

Chap. / art. (2)	Libellé	Réalisations cumulées affectées à l'opération au 01/01/N	RAR N-1	Propositions nouvelles	Vote de l'assemblée
TOTAL RECETTES AFFECTEES (3)		0,00	c	0,00	d
					0,00
13	Subventions d'investissement (reçues) (sauf 138)	0,00	0,00	0,00	0,00
16	Emprunts et dettes assimilées (4)	0,00	0,00	0,00	0,00
20	Immobilisations incorporelles (sauf le 204)	0,00	0,00	0,00	0,00
204	Subventions d'équipement versées (6)	0,00	0,00	0,00	0,00
21	Immobilisations corporelles	0,00	0,00	0,00	0,00
22	Immobilisations reçues en affectation	0,00	0,00	0,00	0,00
23	Immobilisations en cours (sauf 2324)	0,00	0,00	0,00	0,00

Solde = (c + d) – (a + b) (5)**0,00**

(1) Ouvrir une page par chapitre d'opération.

(2) Détailler les articles utilisés conformément au plan de comptes.

(3) Exceptionnellement, les comptes 20, 204, 21, 22 et 23 sont en recettes réelles en cas de réduction ou d'annulation de mandats donnant lieu à reversement.

(4) Sauf 165, 166 et 16449.

(5) Indiquer le signe algébrique.

(6) Le chapitre 204 « Subventions d'équipement versées » est un chapitre globalisé regroupant les comptes 204 et 2324.

III – VOTE DU BUDGET**SECTION D'INVESTISSEMENT – DETAIL DES OPERATIONS D'EQUIPEMENT****(1) CHAPITRE DES OPERATIONS D'EQUIPEMENT N° : 0000001612****LIBELLE : LOGISTIQUE - ACQUISITION D'EQUIPEMENT****AFFERENT A L'AUTORISATION DE PROGRAMME : OPNA01****DEPENSES**

Chap. / art. (2)	Libellé	AP votée y compris ajustement	Réalisations cumulées au 01/01/N	RAR N-1	Propositions nouvelles	Vote de l'assemblée
DEPENSES		0,00	105 415,35	a	0,00	b
20	Immobilisations incorporelles (sauf 204)	0,00	0,00	0,00	0,00	0,00
204	Subventions d'équipement versées (6)	0,00	0,00	0,00	0,00	0,00
21	Immobilisations corporelles	0,00	105 415,35	0,00	0,00	0,00
2188	Autres immobilisations corporelles	0,00	105 415,35	0,00	0,00	0,00
22	Immobilisations reçues en affectation	0,00	0,00	0,00	0,00	0,00
23	Immobilisations en cours (sauf 2324)	0,00	0,00	0,00	0,00	0,00

FINANCEMENT EXTERNE (pour information) (facultatif)

Chap. / art. (2)	Libellé	Réalisations cumulées affectées à l'opération au 01/01/N	RAR N-1	Propositions nouvelles	Vote de l'assemblée
TOTAL RECETTES AFFECTEES (3)		0,00	c	0,00	d
13	Subventions d'investissement (reçues) (sauf 138)	0,00	0,00	0,00	0,00
16	Emprunts et dettes assimilées (4)	0,00	0,00	0,00	0,00
20	Immobilisations incorporelles (sauf le 204)	0,00	0,00	0,00	0,00
204	Subventions d'équipement versées (6)	0,00	0,00	0,00	0,00
21	Immobilisations corporelles	0,00	0,00	0,00	0,00
22	Immobilisations reçues en affectation	0,00	0,00	0,00	0,00
23	Immobilisations en cours (sauf 2324)	0,00	0,00	0,00	0,00

Solde = (c + d) – (a + b) (5)**0,00**

(1) Ouvrir une page par chapitre d'opération.

(2) Détailler les articles utilisés conformément au plan de comptes.

(3) Exceptionnellement, les comptes 20, 204, 21, 22 et 23 sont en recettes réelles en cas de réduction ou d'annulation de mandats donnant lieu à reversement.

(4) Sauf 165, 166 et 16449.

(5) Indiquer le signe algébrique.

(6) Le chapitre 204 « Subventions d'équipement versées » est un chapitre globalisé regroupant les comptes 204 et 2324.

III – VOTE DU BUDGET**SECTION D'INVESTISSEMENT – DETAIL DES OPERATIONS D'EQUIPEMENT****(1) CHAPITRE DES OPERATIONS D'EQUIPEMENT N° : 000001613****LIBELLE : REGIE DES TRAVAUX - ACQUISITION****AFFERENT A L'AUTORISATION DE PROGRAMME : OPNA01****DEPENSES**

Chap. / art. (2)	Libellé	AP votée y compris ajustement	Réalisations cumulées au 01/01/N	RAR N-1	Propositions nouvelles	Vote de l'assemblée	
DEPENSES		0,00	69 104,31	a	0,00	b	30 000,00
20	Immobilisations incorporelles (sauf 204)	0,00	0,00	0,00	0,00	0,00	0,00
204	Subventions d'équipement versées (6)	0,00	0,00	0,00	0,00	0,00	0,00
21	Immobilisations corporelles	0,00	69 104,31	0,00	30 000,00	30 000,00	30 000,00
21561	Matériel roulant	0,00	0,00	0,00	0,00	0,00	0,00
2188	Autres immobilisations corporelles	0,00	69 104,31	0,00	30 000,00	30 000,00	30 000,00
22	Immobilisations reçues en affectation	0,00	0,00	0,00	0,00	0,00	0,00
23	Immobilisations en cours (sauf 2324)	0,00	0,00	0,00	0,00	0,00	0,00

FINANCEMENT EXTERNE (pour information) (facultatif)

Chap. / art. (2)	Libellé	Réalisations cumulées affectées à l'opération au 01/01/N	RAR N-1	Propositions nouvelles	Vote de l'assemblée	
TOTAL RECETTES AFFECTEES (3)		0,00	c	0,00	d	0,00
13	Subventions d'investissement (reçues) (sauf 138)	0,00	0,00	0,00	0,00	0,00
16	Emprunts et dettes assimilées (4)	0,00	0,00	0,00	0,00	0,00
20	Immobilisations incorporelles (sauf le 204)	0,00	0,00	0,00	0,00	0,00
204	Subventions d'équipement versées (6)	0,00	0,00	0,00	0,00	0,00
21	Immobilisations corporelles	0,00	0,00	0,00	0,00	0,00
22	Immobilisations reçues en affectation	0,00	0,00	0,00	0,00	0,00
23	Immobilisations en cours (sauf 2324)	0,00	0,00	0,00	0,00	0,00

Solde = (c + d) – (a + b) (5)**-30 000,00**

(1) Ouvrir une page par chapitre d'opération.

(2) Détailler les articles utilisés conformément au plan de comptes.

(3) Exceptionnellement, les comptes 20, 204, 21, 22 et 23 sont en recettes réelles en cas de réduction ou d'annulation de mandats donnant lieu à reversement.

(4) Sauf 165, 166 et 16449.

(5) Indiquer le signe algébrique.

(6) Le chapitre 204 « Subventions d'équipement versées » est un chapitre globalisé regroupant les comptes 204 et 2324.

III – VOTE DU BUDGET**SECTION D'INVESTISSEMENT – DETAIL DES OPERATIONS D'EQUIPEMENT****(1) CHAPITRE DES OPERATIONS D'EQUIPEMENT N° : 000001614****LIBELLE : PARC AUTO - ACQUISITION D'EQUIPEMENT****AFFERENT A L'AUTORISATION DE PROGRAMME : OPNA01****DEPENSES**

Chap. / art. (2)	Libellé	AP votée y compris ajustement	Réalisations cumulées au 01/01/N	RAR N-1	Propositions nouvelles	Vote de l'assemblée
DEPENSES		0,00	4 587,81	a	0,00	b
20	Immobilisations incorporelles (sauf 204)	0,00	0,00	0,00	0,00	0,00
204	Subventions d'équipement versées (6)	0,00	0,00	0,00	0,00	0,00
21	Immobilisations corporelles	0,00	4 587,81	0,00	0,00	0,00
21351	Bâtiments publics	0,00	416,64	0,00	0,00	0,00
2188	Autres immobilisations corporelles	0,00	4 171,17	0,00	0,00	0,00
22	Immobilisations reçues en affectation	0,00	0,00	0,00	0,00	0,00
23	Immobilisations en cours (sauf 2324)	0,00	0,00	0,00	0,00	0,00

FINANCEMENT EXTERNE (pour information) (facultatif)

Chap. / art. (2)	Libellé	Réalisations cumulées affectées à l'opération au 01/01/N	RAR N-1	Propositions nouvelles	Vote de l'assemblée
TOTAL RECETTES AFFECTEES (3)		0,00	c	0,00	d
13	Subventions d'investissement (reçues) (sauf 138)	0,00	0,00	0,00	0,00
16	Emprunts et dettes assimilées (4)	0,00	0,00	0,00	0,00
20	Immobilisations incorporelles (sauf le 204)	0,00	0,00	0,00	0,00
204	Subventions d'équipement versées (6)	0,00	0,00	0,00	0,00
21	Immobilisations corporelles	0,00	0,00	0,00	0,00
22	Immobilisations reçues en affectation	0,00	0,00	0,00	0,00
23	Immobilisations en cours (sauf 2324)	0,00	0,00	0,00	0,00

Solde = (c + d) – (a + b) (5)**0,00**

(1) Ouvrir une page par chapitre d'opération.

(2) Détailler les articles utilisés conformément au plan de comptes.

(3) Exceptionnellement, les comptes 20, 204, 21, 22 et 23 sont en recettes réelles en cas de réduction ou d'annulation de mandats donnant lieu à reversement.

(4) Sauf 165, 166 et 16449.

(5) Indiquer le signe algébrique.

(6) Le chapitre 204 « Subventions d'équipement versées » est un chapitre globalisé regroupant les comptes 204 et 2324.

III – VOTE DU BUDGET**SECTION D'INVESTISSEMENT – DETAIL DES OPERATIONS D'EQUIPEMENT**

(1) CHAPITRE DES OPERATIONS D'EQUIPEMENT N° : 0000001615
LIBELLE : MEDIATION ET TRANQUILITE PUBLIQUE - ACQUISITION D'EQUIPEMENT
AFFERENT A L'AUTORISATION DE PROGRAMME : OPNA01

DEPENSES

Chap. / art. (2)	Libellé	AP votée y compris ajustement	Réalisations cumulées au 01/01/N	RAR N-1	Propositions nouvelles	Vote de l'assemblée	
DEPENSES		0,00	857,15	a	0,00	b	0,00
20	Immobilisations incorporelles (sauf 204)	0,00	0,00	0,00	0,00	0,00	
204	Subventions d'équipement versées (6)	0,00	0,00	0,00	0,00	0,00	
21	Immobilisations corporelles	0,00	857,15	0,00	0,00	0,00	
2188	Autres immobilisations corporelles	0,00	857,15	0,00	0,00	0,00	
22	Immobilisations reçues en affectation	0,00	0,00	0,00	0,00	0,00	
23	Immobilisations en cours (sauf 2324)	0,00	0,00	0,00	0,00	0,00	

FINANCEMENT EXTERNE (pour information) (facultatif)

Chap. / art. (2)	Libellé	Réalisations cumulées affectées à l'opération au 01/01/N	RAR N-1	Propositions nouvelles	Vote de l'assemblée	
TOTAL RECETTES AFFECTEES (3)		0,00	c	0,00	d	0,00
13	Subventions d'investissement (reçues) (sauf 138)	0,00	0,00	0,00	0,00	
16	Emprunts et dettes assimilées (4)	0,00	0,00	0,00	0,00	
20	Immobilisations incorporelles (sauf le 204)	0,00	0,00	0,00	0,00	
204	Subventions d'équipement versées (6)	0,00	0,00	0,00	0,00	
21	Immobilisations corporelles	0,00	0,00	0,00	0,00	
22	Immobilisations reçues en affectation	0,00	0,00	0,00	0,00	
23	Immobilisations en cours (sauf 2324)	0,00	0,00	0,00	0,00	

Solde = (c + d) – (a + b) (5)**0,00**

(1) Ouvrir une page par chapitre d'opération.

(2) Détailler les articles utilisés conformément au plan de comptes.

(3) Exceptionnellement, les comptes 20, 204, 21, 22 et 23 sont en recettes réelles en cas de réduction ou d'annulation de mandats donnant lieu à reversement.

(4) Sauf 165, 166 et 16449.

(5) Indiquer le signe algébrique.

(6) Le chapitre 204 « Subventions d'équipement versées » est un chapitre globalisé regroupant les comptes 204 et 2324.

III – VOTE DU BUDGET**SECTION D'INVESTISSEMENT – DETAIL DES OPERATIONS D'EQUIPEMENT**

(1) CHAPITRE DES OPERATIONS D'EQUIPEMENT N° : 0000001616
LIBELLE : ANIMATION ET LOCATION DES SALLES - ACQUISITION D'EQUIPEMENT
AFFERENT A L'AUTORISATION DE PROGRAMME : OPNA01

DEPENSES

Chap. / art. (2)	Libellé	AP votée y compris ajustement	Réalisations cumulées au 01/01/N	RAR N-1	Propositions nouvelles	Vote de l'assemblée	
DEPENSES		0,00	19 232,49	a	0,00	b	0,00
20	Immobilisations incorporelles (sauf 204)	0,00	0,00	0,00	0,00	0,00	
204	Subventions d'équipement versées (6)	0,00	0,00	0,00	0,00	0,00	
21	Immobilisations corporelles	0,00	19 232,49	0,00	0,00	0,00	
2188	Autres immobilisations corporelles	0,00	19 232,49	0,00	0,00	0,00	
22	Immobilisations reçues en affectation	0,00	0,00	0,00	0,00	0,00	
23	Immobilisations en cours (sauf 2324)	0,00	0,00	0,00	0,00	0,00	

FINANCEMENT EXTERNE (pour information) (facultatif)

Chap. / art. (2)	Libellé	Réalisations cumulées affectées à l'opération au 01/01/N	RAR N-1	Propositions nouvelles	Vote de l'assemblée	
TOTAL RECETTES AFFECTEES (3)		0,00	c	0,00	d	0,00
13	Subventions d'investissement (reçues) (sauf 138)	0,00	0,00	0,00	0,00	
16	Emprunts et dettes assimilées (4)	0,00	0,00	0,00	0,00	
20	Immobilisations incorporelles (sauf le 204)	0,00	0,00	0,00	0,00	
204	Subventions d'équipement versées (6)	0,00	0,00	0,00	0,00	
21	Immobilisations corporelles	0,00	0,00	0,00	0,00	
22	Immobilisations reçues en affectation	0,00	0,00	0,00	0,00	
23	Immobilisations en cours (sauf 2324)	0,00	0,00	0,00	0,00	

Solde = (c + d) – (a + b) (5)**0,00**

(1) Ouvrir une page par chapitre d'opération.

(2) Détailler les articles utilisés conformément au plan de comptes.

(3) Exceptionnellement, les comptes 20, 204, 21, 22 et 23 sont en recettes réelles en cas de réduction ou d'annulation de mandats donnant lieu à reversement.

(4) Sauf 165, 166 et 16449.

(5) Indiquer le signe algébrique.

(6) Le chapitre 204 « Subventions d'équipement versées » est un chapitre globalisé regroupant les comptes 204 et 2324.

III – VOTE DU BUDGET**SECTION D'INVESTISSEMENT – DETAIL DES OPERATIONS D'EQUIPEMENT****(1) CHAPITRE DES OPERATIONS D'EQUIPEMENT N° : 0000001617****LIBELLE : DRH - ACQUISITION D'EQUIPEMENT****AFFERENT A L'AUTORISATION DE PROGRAMME : OPNA01****DEPENSES**

Chap. / art. (2)	Libellé	AP votée y compris ajustement	Réalisations cumulées au 01/01/N	RAR N-1	Propositions nouvelles	Vote de l'assemblée
DEPENSES		0,00	0,00	a	0,00	b
20	Immobilisations incorporelles (sauf 204)	0,00	0,00	0,00	0,00	0,00
204	Subventions d'équipement versées (6)	0,00	0,00	0,00	0,00	0,00
21	Immobilisations corporelles	0,00	0,00	0,00	0,00	0,00
2188	Autres immobilisations corporelles	0,00	0,00	0,00	0,00	0,00
22	Immobilisations reçues en affectation	0,00	0,00	0,00	0,00	0,00
23	Immobilisations en cours (sauf 2324)	0,00	0,00	0,00	0,00	0,00

FINANCEMENT EXTERNE (pour information) (facultatif)

Chap. / art. (2)	Libellé	Réalisations cumulées affectées à l'opération au 01/01/N	RAR N-1	Propositions nouvelles	Vote de l'assemblée
TOTAL RECETTES AFFECTEES (3)		0,00	c	0,00	d
13	Subventions d'investissement (reçues) (sauf 138)	0,00	0,00	0,00	0,00
16	Emprunts et dettes assimilées (4)	0,00	0,00	0,00	0,00
20	Immobilisations incorporelles (sauf le 204)	0,00	0,00	0,00	0,00
204	Subventions d'équipement versées (6)	0,00	0,00	0,00	0,00
21	Immobilisations corporelles	0,00	0,00	0,00	0,00
22	Immobilisations reçues en affectation	0,00	0,00	0,00	0,00
23	Immobilisations en cours (sauf 2324)	0,00	0,00	0,00	0,00

Solde = (c + d) – (a + b) (5)**0,00**

(1) Ouvrir une page par chapitre d'opération.

(2) Détailler les articles utilisés conformément au plan de comptes.

(3) Exceptionnellement, les comptes 20, 204, 21, 22 et 23 sont en recettes réelles en cas de réduction ou d'annulation de mandats donnant lieu à reversement.

(4) Sauf 165, 166 et 16449.

(5) Indiquer le signe algébrique.

(6) Le chapitre 204 « Subventions d'équipement versées » est un chapitre globalisé regroupant les comptes 204 et 2324.

III – VOTE DU BUDGET**SECTION D'INVESTISSEMENT – DETAIL DES OPERATIONS D'EQUIPEMENT****(1) CHAPITRE DES OPERATIONS D'EQUIPEMENT N° : 0000001618****LIBELLE : DEPENSES IMPREVUES****AFFERENT A L'AUTORISATION DE PROGRAMME : OPNA02****DEPENSES**

Chap. / art. (2)	Libellé	AP votée y compris ajustement	Réalisations cumulées au 01/01/N	RAR N-1	Propositions nouvelles	Vote de l'assemblée	
DEPENSES		0,00	122 797,44	a	0,00	b	549 784,55
20	Immobilisations incorporelles (sauf 204)	0,00	0,00	0,00	0,00	0,00	0,00
204	Subventions d'équipement versées (6)	0,00	0,00	0,00	0,00	0,00	0,00
21	Immobilisations corporelles	0,00	77 522,18	0,00	549 784,55	549 784,55	549 784,55
21351	Bâtiments publics	0,00	0,00	0,00	0,00	0,00	0,00
2188	Autres immobilisations corporelles	0,00	77 522,18	0,00	549 784,55	549 784,55	549 784,55
22	Immobilisations reçues en affectation	0,00	0,00	0,00	0,00	0,00	0,00
23	Immobilisations en cours (sauf 2324)	0,00	45 275,26	0,00	0,00	0,00	0,00
238	Avances commandes immo corporelles	0,00	45 275,26	0,00	0,00	0,00	0,00

FINANCEMENT EXTERNE (pour information) (facultatif)

Chap. / art. (2)	Libellé	Réalisations cumulées affectées à l'opération au 01/01/N	RAR N-1	Propositions nouvelles	Vote de l'assemblée	
TOTAL RECETTES AFFECTEES (3)		0,00	c	0,00	d	0,00
13	Subventions d'investissement (reçues) (sauf 138)	0,00	0,00	0,00	0,00	0,00
16	Emprunts et dettes assimilées (4)	0,00	0,00	0,00	0,00	0,00
20	Immobilisations incorporelles (sauf le 204)	0,00	0,00	0,00	0,00	0,00
204	Subventions d'équipement versées (6)	0,00	0,00	0,00	0,00	0,00
21	Immobilisations corporelles	0,00	0,00	0,00	0,00	0,00
22	Immobilisations reçues en affectation	0,00	0,00	0,00	0,00	0,00
23	Immobilisations en cours (sauf 2324)	0,00	0,00	0,00	0,00	0,00

Solde = (c + d) – (a + b) (5)**-549 784,55**

(1) Ouvrir une page par chapitre d'opération.

(2) Détailler les articles utilisés conformément au plan de comptes.

(3) Exceptionnellement, les comptes 20, 204, 21, 22 et 23 sont en recettes réelles en cas de réduction ou d'annulation de mandats donnant lieu à reversement.

(4) Sauf 165, 166 et 16449.

(5) Indiquer le signe algébrique.

(6) Le chapitre 204 « Subventions d'équipement versées » est un chapitre globalisé regroupant les comptes 204 et 2324.

III – VOTE DU BUDGET**SECTION D'INVESTISSEMENT – DETAIL DES OPERATIONS D'EQUIPEMENT****(1) CHAPITRE DES OPERATIONS D'EQUIPEMENT N° : 000001619****LIBELLE : REGIE DES TRAVAUX - ELECTRIFICATION****AFFERENT A L'AUTORISATION DE PROGRAMME : OPNA01****DEPENSES**

Chap. / art. (2)	Libellé	AP votée y compris ajustement	Réalisations cumulées au 01/01/N	RAR N-1	Propositions nouvelles	Vote de l'assemblée
DEPENSES		0,00	31 018,23	a	0,00	b
20	Immobilisations incorporelles (sauf 204)	0,00	0,00	0,00	0,00	0,00
204	Subventions d'équipement versées (6)	0,00	0,00	0,00	0,00	0,00
21	Immobilisations corporelles	0,00	31 018,23	0,00	0,00	0,00
21351	Bâtiments publics	0,00	0,00	0,00	0,00	0,00
21534	Réseaux d'électrification	0,00	15 727,91	0,00	0,00	0,00
2188	Autres immobilisations corporelles	0,00	15 290,32	0,00	0,00	0,00
22	Immobilisations reçues en affectation	0,00	0,00	0,00	0,00	0,00
23	Immobilisations en cours (sauf 2324)	0,00	0,00	0,00	0,00	0,00

FINANCEMENT EXTERNE (pour information) (facultatif)

Chap. / art. (2)	Libellé	Réalisations cumulées affectées à l'opération au 01/01/N	RAR N-1	Propositions nouvelles	Vote de l'assemblée
TOTAL RECETTES AFFECTEES (3)		0,00	c	0,00	d
13	Subventions d'investissement (reçues) (sauf 138)	0,00	0,00	0,00	0,00
16	Emprunts et dettes assimilées (4)	0,00	0,00	0,00	0,00
20	Immobilisations incorporelles (sauf le 204)	0,00	0,00	0,00	0,00
204	Subventions d'équipement versées (6)	0,00	0,00	0,00	0,00
21	Immobilisations corporelles	0,00	0,00	0,00	0,00
22	Immobilisations reçues en affectation	0,00	0,00	0,00	0,00
23	Immobilisations en cours (sauf 2324)	0,00	0,00	0,00	0,00

Solde = (c + d) – (a + b) (5)**0,00**

(1) Ouvrir une page par chapitre d'opération.

(2) Détailler les articles utilisés conformément au plan de comptes.

(3) Exceptionnellement, les comptes 20, 204, 21, 22 et 23 sont en recettes réelles en cas de réduction ou d'annulation de mandats donnant lieu à reversement.

(4) Sauf 165, 166 et 16449.

(5) Indiquer le signe algébrique.

(6) Le chapitre 204 « Subventions d'équipement versées » est un chapitre globalisé regroupant les comptes 204 et 2324.

III – VOTE DU BUDGET

SECTION D'INVESTISSEMENT – DETAIL DES OPERATIONS D'EQUIPEMENT

(1) CHAPITRE DES OPERATIONS D'EQUIPEMENT N° : 0000001620

LIBELLE : POLICE MUNICIPALE - ACQUISITION DE VEHICULE

AFFERENT A L'AUTORISATION DE PROGRAMME : OPNA01

DEPENSES

Chap. / art. (2)	Libellé	AP votée y compris ajustement	Réalisations cumulées au 01/01/N	RAR N-1	Propositions nouvelles	Vote de l'assemblée
DEPENSES		0,00	0,00	a	0,00	b
20	Immobilisations incorporelles (sauf 204)	0,00	0,00	0,00	0,00	0,00
204	Subventions d'équipement versées (6)	0,00	0,00	0,00	0,00	0,00
21	Immobilisations corporelles	0,00	0,00	0,00	0,00	0,00
21828	Autres matériels de transport	0,00	0,00	0,00	0,00	0,00
22	Immobilisations reçues en affectation	0,00	0,00	0,00	0,00	0,00
23	Immobilisations en cours (sauf 2324)	0,00	0,00	0,00	0,00	0,00

FINANCEMENT EXTERNE (pour information) (facultatif)

Chap. / art. (2)	Libellé	Réalisations cumulées affectées à l'opération au 01/01/N	RAR N-1	Propositions nouvelles	Vote de l'assemblée
TOTAL RECETTES AFFECTEES (3)		0,00	c	0,00	d
13	Subventions d'investissement (reçues) (sauf 138)	0,00	0,00	0,00	0,00
16	Emprunts et dettes assimilées (4)	0,00	0,00	0,00	0,00
20	Immobilisations incorporelles (sauf le 204)	0,00	0,00	0,00	0,00
204	Subventions d'équipement versées (6)	0,00	0,00	0,00	0,00
21	Immobilisations corporelles	0,00	0,00	0,00	0,00
22	Immobilisations reçues en affectation	0,00	0,00	0,00	0,00
23	Immobilisations en cours (sauf 2324)	0,00	0,00	0,00	0,00

Solde = (c + d) – (a + b) (5)

0,00

(1) Ouvrir une page par chapitre d'opération.

(2) Détailler les articles utilisés conformément au plan de comptes.

(3) Exceptionnellement, les comptes 20, 204, 21, 22 et 23 sont en recettes réelles en cas de réduction ou d'annulation de mandats donnant lieu à reversement.

(4) Sauf 165, 166 et 16449.

(5) Indiquer le signe algébrique.

(6) Le chapitre 204 « Subventions d'équipement versées » est un chapitre globalisé regroupant les comptes 204 et 2324.

III – VOTE DU BUDGET**SECTION D'INVESTISSEMENT – DETAIL DES OPERATIONS D'EQUIPEMENT****(1) CHAPITRE DES OPERATIONS D'EQUIPEMENT N° : 000001621****LIBELLE : DSI - ACQUISITION D'EQUIPEMENT****AFFERENT A L'AUTORISATION DE PROGRAMME : OPNA01****DEPENSES**

Chap. / art. (2)	Libellé	AP votée y compris ajustement	Réalisations cumulées au 01/01/N	RAR N-1	Propositions nouvelles	Vote de l'assemblée
DEPENSES		0,00	0,00	a	0,00	b
20	Immobilisations incorporelles (sauf 204)	0,00	0,00	0,00	0,00	0,00
204	Subventions d'équipement versées (6)	0,00	0,00	0,00	0,00	0,00
21	Immobilisations corporelles	0,00	0,00	0,00	0,00	0,00
21838	Autre matériel informatique	0,00	0,00	0,00	0,00	0,00
22	Immobilisations reçues en affectation	0,00	0,00	0,00	0,00	0,00
23	Immobilisations en cours (sauf 2324)	0,00	0,00	0,00	0,00	0,00

FINANCEMENT EXTERNE (pour information) (facultatif)

Chap. / art. (2)	Libellé	Réalisations cumulées affectées à l'opération au 01/01/N	RAR N-1	Propositions nouvelles	Vote de l'assemblée
TOTAL RECETTES AFFECTEES (3)		0,00	c	0,00	d
13	Subventions d'investissement (reçues) (sauf 138)	0,00	0,00	0,00	0,00
16	Emprunts et dettes assimilées (4)	0,00	0,00	0,00	0,00
20	Immobilisations incorporelles (sauf le 204)	0,00	0,00	0,00	0,00
204	Subventions d'équipement versées (6)	0,00	0,00	0,00	0,00
21	Immobilisations corporelles	0,00	0,00	0,00	0,00
22	Immobilisations reçues en affectation	0,00	0,00	0,00	0,00
23	Immobilisations en cours (sauf 2324)	0,00	0,00	0,00	0,00

Solde = (c + d) – (a + b) (5)**0,00**

(1) Ouvrir une page par chapitre d'opération.

(2) Détailler les articles utilisés conformément au plan de comptes.

(3) Exceptionnellement, les comptes 20, 204, 21, 22 et 23 sont en recettes réelles en cas de réduction ou d'annulation de mandats donnant lieu à reversement.

(4) Sauf 165, 166 et 16449.

(5) Indiquer le signe algébrique.

(6) Le chapitre 204 « Subventions d'équipement versées » est un chapitre globalisé regroupant les comptes 204 et 2324.

III – VOTE DU BUDGET**SECTION D'INVESTISSEMENT – DETAIL DES OPERATIONS D'EQUIPEMENT**

(1) CHAPITRE DES OPERATIONS D'EQUIPEMENT N° : 0000001622
LIBELLE : LOGISTIQUE - ACQUISITION DE FOURNITURES ET MOBILIERS
AFFERENT A L'AUTORISATION DE PROGRAMME : LOGI01

DEPENSES

Chap. / art. (2)	Libellé	AP votée y compris ajustement	Réalisations cumulées au 01/01/N	RAR N-1	Propositions nouvelles	Vote de l'assemblée	
DEPENSES		0,00	0,00	a	0,00	b	0,00
20	Immobilisations incorporelles (sauf 204)	0,00	0,00	0,00	0,00	0,00	
204	Subventions d'équipement versées (6)	0,00	0,00	0,00	0,00	0,00	
21	Immobilisations corporelles	0,00	0,00	0,00	0,00	0,00	
2188	Autres immobilisations corporelles	0,00	0,00	0,00	0,00	0,00	
22	Immobilisations reçues en affectation	0,00	0,00	0,00	0,00	0,00	
23	Immobilisations en cours (sauf 2324)	0,00	0,00	0,00	0,00	0,00	

FINANCEMENT EXTERNE (pour information) (facultatif)

Chap. / art. (2)	Libellé	Réalisations cumulées affectées à l'opération au 01/01/N	RAR N-1	Propositions nouvelles	Vote de l'assemblée	
TOTAL RECETTES AFFECTEES (3)		0,00	c	0,00	d	0,00
13	Subventions d'investissement (reçues) (sauf 138)	0,00	0,00	0,00	0,00	
16	Emprunts et dettes assimilées (4)	0,00	0,00	0,00	0,00	
20	Immobilisations incorporelles (sauf le 204)	0,00	0,00	0,00	0,00	
204	Subventions d'équipement versées (6)	0,00	0,00	0,00	0,00	
21	Immobilisations corporelles	0,00	0,00	0,00	0,00	
22	Immobilisations reçues en affectation	0,00	0,00	0,00	0,00	
23	Immobilisations en cours (sauf 2324)	0,00	0,00	0,00	0,00	

Solde = (c + d) – (a + b) (5)**0,00**

(1) Ouvrir une page par chapitre d'opération.

(2) Détailler les articles utilisés conformément au plan de comptes.

(3) Exceptionnellement, les comptes 20, 204, 21, 22 et 23 sont en recettes réelles en cas de réduction ou d'annulation de mandats donnant lieu à reversement.

(4) Sauf 165, 166 et 16449.

(5) Indiquer le signe algébrique.

(6) Le chapitre 204 « Subventions d'équipement versées » est un chapitre globalisé regroupant les comptes 204 et 2324.

III – VOTE DU BUDGET**SECTION D'INVESTISSEMENT – DETAIL DES OPERATIONS D'EQUIPEMENT**

(1) CHAPITRE DES OPERATIONS D'EQUIPEMENT N° : 000001622
LIBELLE : LOGISTIQUE - ACQUISITION DE FOURNITURES ET MOBILIERS
AFFERENT A L'AUTORISATION DE PROGRAMME : OPNA01

DEPENSES

Chap. / art. (2)	Libellé	AP votée y compris ajustement	Réalisations cumulées au 01/01/N	RAR N-1	Propositions nouvelles	Vote de l'assemblée
DEPENSES		0,00	60 207,83	a	0,00	b
20	Immobilisations incorporelles (sauf 204)	0,00	0,00	0,00	0,00	0,00
204	Subventions d'équipement versées (6)	0,00	0,00	0,00	0,00	0,00
21	Immobilisations corporelles	0,00	60 207,83	0,00	0,00	0,00
21848	Autres matériels de bureau et mobiliers	0,00	59 379,82	0,00	0,00	0,00
2188	Autres immobilisations corporelles	0,00	828,01	0,00	0,00	0,00
22	Immobilisations reçues en affectation	0,00	0,00	0,00	0,00	0,00
23	Immobilisations en cours (sauf 2324)	0,00	0,00	0,00	0,00	0,00

FINANCEMENT EXTERNE (pour information) (facultatif)

Chap. / art. (2)	Libellé	Réalisations cumulées affectées à l'opération au 01/01/N	RAR N-1	Propositions nouvelles	Vote de l'assemblée
TOTAL RECETTES AFFECTEES (3)		0,00	c	0,00	d
13	Subventions d'investissement (reçues) (sauf 138)	0,00	0,00	0,00	0,00
16	Emprunts et dettes assimilées (4)	0,00	0,00	0,00	0,00
20	Immobilisations incorporelles (sauf le 204)	0,00	0,00	0,00	0,00
204	Subventions d'équipement versées (6)	0,00	0,00	0,00	0,00
21	Immobilisations corporelles	0,00	0,00	0,00	0,00
22	Immobilisations reçues en affectation	0,00	0,00	0,00	0,00
23	Immobilisations en cours (sauf 2324)	0,00	0,00	0,00	0,00

Solde = (c + d) – (a + b) (5)**0,00**

(1) Ouvrir une page par chapitre d'opération.

(2) Détailler les articles utilisés conformément au plan de comptes.

(3) Exceptionnellement, les comptes 20, 204, 21, 22 et 23 sont en recettes réelles en cas de réduction ou d'annulation de mandats donnant lieu à reversement.

(4) Sauf 165, 166 et 16449.

(5) Indiquer le signe algébrique.

(6) Le chapitre 204 « Subventions d'équipement versées » est un chapitre globalisé regroupant les comptes 204 et 2324.

III – VOTE DU BUDGET

SECTION D'INVESTISSEMENT – DETAIL DES OPERATIONS D'EQUIPEMENT

(1) CHAPITRE DES OPERATIONS D'EQUIPEMENT N° : 000001623

LIBELLE : EQUIPEMENT CUISINE CENTRALE

AFFERENT A L'AUTORISATION DE PROGRAMME : OPNA01

DEPENSES

Chap. / art. (2)	Libellé	AP votée y compris ajustement	Réalisations cumulées au 01/01/N	RAR N-1	Propositions nouvelles	Vote de l'assemblée	
DEPENSES		0,00	38 770,42	a	0,00	b	0,00
20	Immobilisations incorporelles (sauf 204)	0,00	0,00	0,00	0,00	0,00	0,00
204	Subventions d'équipement versées (6)	0,00	0,00	0,00	0,00	0,00	0,00
21	Immobilisations corporelles	0,00	38 770,42	0,00	0,00	0,00	0,00
2188	Autres immobilisations corporelles	0,00	38 770,42	0,00	0,00	0,00	0,00
22	Immobilisations reçues en affectation	0,00	0,00	0,00	0,00	0,00	0,00
23	Immobilisations en cours (sauf 2324)	0,00	0,00	0,00	0,00	0,00	0,00

FINANCEMENT EXTERNE (pour information) (facultatif)

Chap. / art. (2)	Libellé	Réalisations cumulées affectées à l'opération au 01/01/N	RAR N-1	Propositions nouvelles	Vote de l'assemblée	
TOTAL RECETTES AFFECTEES (3)		0,00	c	0,00	d	0,00
13	Subventions d'investissement (reçues) (sauf 138)	0,00	0,00	0,00	0,00	0,00
16	Emprunts et dettes assimilées (4)	0,00	0,00	0,00	0,00	0,00
20	Immobilisations incorporelles (sauf le 204)	0,00	0,00	0,00	0,00	0,00
204	Subventions d'équipement versées (6)	0,00	0,00	0,00	0,00	0,00
21	Immobilisations corporelles	0,00	0,00	0,00	0,00	0,00
22	Immobilisations reçues en affectation	0,00	0,00	0,00	0,00	0,00
23	Immobilisations en cours (sauf 2324)	0,00	0,00	0,00	0,00	0,00

Solde = (c + d) – (a + b) (5)

0,00

(1) Ouvrir une page par chapitre d'opération.

(2) Détailler les articles utilisés conformément au plan de comptes.

(3) Exceptionnellement, les comptes 20, 204, 21, 22 et 23 sont en recettes réelles en cas de réduction ou d'annulation de mandats donnant lieu à reversement.

(4) Sauf 165, 166 et 16449.

(5) Indiquer le signe algébrique.

(6) Le chapitre 204 « Subventions d'équipement versées » est un chapitre globalisé regroupant les comptes 204 et 2324.

III – VOTE DU BUDGET**SECTION D'INVESTISSEMENT – DETAIL DES OPERATIONS D'EQUIPEMENT****(1) CHAPITRE DES OPERATIONS D'EQUIPEMENT N° : 0000001701****LIBELLE : EQUIPEMENT PREVENTION SANTE HANDICAP****AFFERENT A L'AUTORISATION DE PROGRAMME : PSHA01****DEPENSES**

Chap. / art. (2)	Libellé	AP votée y compris ajustement	Réalisations cumulées au 01/01/N	RAR N-1	Propositions nouvelles	Vote de l'assemblée	
DEPENSES		0,00	16 016,54	a	0,00	b	0,00
20	Immobilisations incorporelles (sauf 204)	0,00	0,00	0,00	0,00	0,00	0,00
204	Subventions d'équipement versées (6)	0,00	0,00	0,00	0,00	0,00	0,00
21	Immobilisations corporelles	0,00	16 016,54	0,00	0,00	0,00	0,00
2188	Autres immobilisations corporelles	0,00	16 016,54	0,00	0,00	0,00	0,00
22	Immobilisations reçues en affectation	0,00	0,00	0,00	0,00	0,00	0,00
23	Immobilisations en cours (sauf 2324)	0,00	0,00	0,00	0,00	0,00	0,00

FINANCEMENT EXTERNE (pour information) (facultatif)

Chap. / art. (2)	Libellé	Réalisations cumulées affectées à l'opération au 01/01/N	RAR N-1	Propositions nouvelles	Vote de l'assemblée	
TOTAL RECETTES AFFECTEES (3)		0,00	c	0,00	d	0,00
13	Subventions d'investissement (reçues) (sauf 138)	0,00	0,00	0,00	0,00	0,00
16	Emprunts et dettes assimilées (4)	0,00	0,00	0,00	0,00	0,00
20	Immobilisations incorporelles (sauf le 204)	0,00	0,00	0,00	0,00	0,00
204	Subventions d'équipement versées (6)	0,00	0,00	0,00	0,00	0,00
21	Immobilisations corporelles	0,00	0,00	0,00	0,00	0,00
22	Immobilisations reçues en affectation	0,00	0,00	0,00	0,00	0,00
23	Immobilisations en cours (sauf 2324)	0,00	0,00	0,00	0,00	0,00

Solde = (c + d) – (a + b) (5)**0,00**

(1) Ouvrir une page par chapitre d'opération.

(2) Détailler les articles utilisés conformément au plan de comptes.

(3) Exceptionnellement, les comptes 20, 204, 21, 22 et 23 sont en recettes réelles en cas de réduction ou d'annulation de mandats donnant lieu à reversement.

(4) Sauf 165, 166 et 16449.

(5) Indiquer le signe algébrique.

(6) Le chapitre 204 « Subventions d'équipement versées » est un chapitre globalisé regroupant les comptes 204 et 2324.

III – VOTE DU BUDGET**SECTION D'INVESTISSEMENT – DETAIL DES OPERATIONS D'EQUIPEMENT****(1) CHAPITRE DES OPERATIONS D'EQUIPEMENT N° : 0000001801****LIBELLE : ACQUISITION DE MOYENS LOGISTIQUES****AFFERENT A L'AUTORISATION DE PROGRAMME : LOGI01****DEPENSES**

Chap. / art. (2)	Libellé	AP votée y compris ajustement	Réalisations cumulées au 01/01/N	RAR N-1	Propositions nouvelles	Vote de l'assemblée
DEPENSES		0,00	16 754,97	a	0,00	b
						0,00
20	Immobilisations incorporelles (sauf 204)	0,00	0,00	0,00	0,00	0,00
204	Subventions d'équipement versées (6)	0,00	0,00	0,00	0,00	0,00
21	Immobilisations corporelles	0,00	16 754,97	0,00	0,00	0,00
2188	Autres immobilisations corporelles	0,00	16 754,97	0,00	0,00	0,00
22	Immobilisations reçues en affectation	0,00	0,00	0,00	0,00	0,00
23	Immobilisations en cours (sauf 2324)	0,00	0,00	0,00	0,00	0,00

FINANCEMENT EXTERNE (pour information) (facultatif)

Chap. / art. (2)	Libellé	Réalisations cumulées affectées à l'opération au 01/01/N	RAR N-1	Propositions nouvelles	Vote de l'assemblée
TOTAL RECETTES AFFECTEES (3)		0,00	c	0,00	d
					0,00
13	Subventions d'investissement (reçues) (sauf 138)	0,00	0,00	0,00	0,00
16	Emprunts et dettes assimilées (4)	0,00	0,00	0,00	0,00
20	Immobilisations incorporelles (sauf le 204)	0,00	0,00	0,00	0,00
204	Subventions d'équipement versées (6)	0,00	0,00	0,00	0,00
21	Immobilisations corporelles	0,00	0,00	0,00	0,00
22	Immobilisations reçues en affectation	0,00	0,00	0,00	0,00
23	Immobilisations en cours (sauf 2324)	0,00	0,00	0,00	0,00

Solde = (c + d) – (a + b) (5)**0,00**

(1) Ouvrir une page par chapitre d'opération.

(2) Détailler les articles utilisés conformément au plan de comptes.

(3) Exceptionnellement, les comptes 20, 204, 21, 22 et 23 sont en recettes réelles en cas de réduction ou d'annulation de mandats donnant lieu à reversement.

(4) Sauf 165, 166 et 16449.

(5) Indiquer le signe algébrique.

(6) Le chapitre 204 « Subventions d'équipement versées » est un chapitre globalisé regroupant les comptes 204 et 2324.



III – VOTE DU BUDGET

SECTION D'INVESTISSEMENT – DETAIL DES OPERATIONS D'EQUIPEMENT

Cet état ne contient pas d'information.

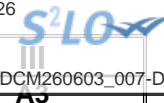

III – VOTE DU BUDGET

SECTION D'INVESTISSEMENT – RECETTES – DETAIL PAR ARTICLE

Chap. / art. (1)		Budget de l'exercice (2)	RAR N-1 (3)	Propositions nouvelles	Vote de l'assemblée	TOTAL (RAR N-1 + Vote)
TOTAL		32 252 106,83	5 008 990,30	6 452 537,12	6 452 537,12	11 461 527,42
018	RSA	0,00	0,00	0,00	0,00	0,00
13	Subventions d'investissement (hors 138)	6 437 057,83	5 008 990,30	-1 500 000,00	-1 500 000,00	3 508 990,30
1311	Subv. transf. Etat et établ. nationaux	0,00	0,00	0,00	0,00	0,00
1312	Subv. transf. Régions	0,00	0,00	0,00	0,00	0,00
1313	Subv. transf. Départements	2 093 500,00	311 500,00	-1 500 000,00	-1 500 000,00	-1 188 500,00
1321	Subv. non transf. Etat, établ. nationaux	3 062 762,21	2 522 474,30	0,00	0,00	2 522 474,30
1322	Subv. non transf. Régions	0,00	0,00	0,00	0,00	0,00
1323	Subv. non transf. Départements	0,00	2 175 016,00	0,00	0,00	2 175 016,00
13272	Subv. non transf. FEDER	1 280 795,62	0,00	0,00	0,00	0,00
1328	Autres subventions d'équip. non transf.	0,00	0,00	0,00	0,00	0,00
1338	Autres fonds équip. transférables	0,00	0,00	0,00	0,00	0,00
1345	Amendes radars automatiques et de police	0,00	0,00	0,00	0,00	0,00
16	Emprunts et dettes assimilées (hors 1688 non budgétaire) (4)	9 000 000,00	0,00	0,00	0,00	0,00
1641	Emprunts en euros	9 000 000,00	0,00	0,00	0,00	0,00
20	Immobilisations incorporelles (sauf 204) (5)	0,00	0,00	0,00	0,00	0,00
204	Subventions d'équipement versées (5) (11)	0,00	0,00	0,00	0,00	0,00
21	Immobilisations corporelles (5)	0,00	0,00	0,00	0,00	0,00
22	Immobilisations reçues en affectation (5)	0,00	0,00	0,00	0,00	0,00
23	Immobilisations en cours (sauf 2324) (5)	1 000 000,00	0,00	0,00	0,00	0,00
238	Avances commandes immo corporelles	1 000 000,00	0,00	0,00	0,00	0,00
Total des recettes d'équipement		16 437 057,83	5 008 990,30	-1 500 000,00	-1 500 000,00	3 508 990,30
10	Dotations, fonds divers et réserves (sauf 1068)	3 100 000,00	0,00	0,00	0,00	0,00
10222	FCTVA	3 100 000,00	0,00	0,00	0,00	0,00
10226	Taxe d'aménagement	0,00	0,00	0,00	0,00	0,00
138	Autres subventions invest. non transf.	0,00	0,00	0,00	0,00	0,00
16	Emprunts et dettes assimilées (16449, 165 et 166)	0,00	0,00	0,00	0,00	0,00
165	Dépôts et cautionnements reçus	0,00	0,00	0,00	0,00	0,00
18	Cpte de liaison : affectation (BA, régie)	0,00	0,00	0,00	0,00	0,00
26	Participations et créances rattachées	0,00	0,00	0,00	0,00	0,00
27	Autres immobilisations financières	0,00	0,00	0,00	0,00	0,00
024	Produits des cessions d'immobilisations	2 456 623,00	0,00	0,00	0,00	0,00

Chap. / art. (1)		Budget de l'exercice (2)	RAR N-1 (3)	Propositions nouvelles	Vote	Publié le
			I		II	III = I + II
Total des recettes financières		5 556 623,00	0,00	0,00	0,00	0,00
45	Chapitres d'opérations pour compte de tiers (6)	0,00	0,00	0,00	0,00	0,00
Total des recettes réelles		21 993 680,83	5 008 990,30	-1 500 000,00	-1 500 000,00	3 508 990,30
021	Virement de la section de fonctionnement	6 858 426,00		7 252 537,12	7 252 537,12	7 252 537,12
040	Opérations ordre transf. entre sections (7) (8) (9)	2 600 000,00		0,00	0,00	0,00
192	Plus ou moins-values sur cession immo.	0,00		0,00	0,00	0,00
2804112	Subv. Etat : Bâtiments, installations	0,00		0,00	0,00	0,00
2804182	Autres org pub - Bât. et installations	0,00		0,00	0,00	0,00
2805	Licences, logiciels, droits similaires	0,00		0,00	0,00	0,00
281311	Bâtiments administratifs	0,00		0,00	0,00	0,00
28151	Réseaux de voirie	0,00		0,00	0,00	0,00
281531	Réseaux d'adduction d'eau	0,00		0,00	0,00	0,00
281533	Réseaux câblés	0,00		0,00	0,00	0,00
281534	Réseaux d'électrification	0,00		0,00	0,00	0,00
281538	Autres réseaux	0,00		0,00	0,00	0,00
2815731	Matériel roulant	0,00		0,00	0,00	0,00
281578	Autre matériel technique	0,00		0,00	0,00	0,00
28158	Autres inst., matériel, outill. techniques	0,00		0,00	0,00	0,00
281828	Autres matériels de transport	0,00		0,00	0,00	0,00
281838	Autre matériel informatique	0,00		0,00	0,00	0,00
281848	Autres matériels de bureau et mobiliers	0,00		0,00	0,00	0,00
28188	Autres immo. corporelles	0,00		0,00	0,00	0,00
4817	Indemnités de renégociation de la dette	2 600 000,00		0,00	0,00	0,00
041	Opérations patrimoniales (10)	800 000,00		700 000,00	700 000,00	700 000,00
238	Avances commandes immo corporelles	800 000,00		700 000,00	700 000,00	700 000,00
Total des recettes d'ordre		10 258 426,00		7 952 537,12	7 952 537,12	7 952 537,12

(1) Détailler les articles utilisés conformément au plan de comptes.

(2) Voir état I-B pour le contenu du budget de l'exercice.

(3) La colonne RAR n'est à renseigner qu'en l'absence de reprise anticipée lors du vote du budget primitif.

(4) Sauf 165, 166 et 16449.

(5) Exceptionnellement, les comptes 20, 204, 21, 22 et 23 sont en recettes réelles en cas de réduction ou d'annulation de mandats donnant lieu à reversement.

(6) Voir l'annexe IV-B5 pour le détail des opérations pour compte de tiers.

(7) Cf. définition du chapitre des opérations d'ordre (RI 040 = DF 042).

(8) Les comptes 15, 29, 39, 49 et 59 peuvent figurer dans le détail du chapitre si la collectivité a opté pour le régime des provisions budgétaires, conformément aux dispositions législatives et réglementaires applicables.

(9) Aucune prévision budgétaire ne doit figurer à l'article 192 (cf. chapitre 024 « produit des cessions d'immobilisations »).

(10) Cf. définition du chapitre des opérations d'ordre (DI 041 = RI 041).

(11) Le chapitre 204 « Subventions d'équipement versées » est un chapitre globalisé regroupant les comptes 204 et 2324.



III – VOTE DU BUDGET

SECTION DE FONCTIONNEMENT – VUE D'ENSEMBLE – DEPENSES– AE NOUVELLES ET CREDITS DE L'EXERCICE

Chap.	Libellé	Budget de l'exercice (1)	RAR N-1 (2) I	Vote de l'assemblée sur les AE lors de la séance budgétaire (3)	Propositions nouvelles	Vote de l'assemblée II	Pour information, dépenses gérées dans le cadre d'une AE	Pour information, dépenses gérées hors AE	TOTAL (RAR N-1 + Vote) III = I + II
TOTAL		91 680 300,00	99 344,95	0,00	8 252 537,12	8 252 537,12	0,00	8 252 537,12	8 351 882,07
011	Charges à caractère général (4)	10 317 269,00	0,00	0,00	270 000,00	270 000,00	0,00	270 000,00	270 000,00
012	Charges de personnel et frais assimilés (4)	60 000 000,00	0,00		0,00	0,00		0,00	0,00
014	Atténuations de produits	107 836,00	0,00		0,00	0,00		0,00	0,00
016	APA	0,00	0,00	0,00	0,00	0,00	0,00	0,00	0,00
017	RSA / Régularisations de RMI	0,00	0,00	0,00	0,00	0,00	0,00	0,00	0,00
65	Autres charges de gestion courante (sauf 6586) (4)	9 423 769,00	99 344,95	0,00	730 000,00	730 000,00	0,00	730 000,00	829 344,95
6586	Frais fonctionnement des groupes d'élus	0,00	0,00		0,00	0,00		0,00	0,00
Total des dépenses de gestion des services		79 848 874,00	99 344,95	0,00	1 000 000,00	1 000 000,00	0,00	1 000 000,00	1 099 344,95
66	Charges financières	2 162 000,00	0,00		0,00	0,00		0,00	0,00
67	Charges spécifiques (4)	111 000,00	0,00		0,00	0,00		0,00	0,00
68	Dotations aux provisions, dépréciations (semi-budgétaires) (4)	100 000,00			0,00	0,00		0,00	0,00
022	Dépenses imprévues (dans le cadre d'une AE)			0,00					
Total des dépenses financières		2 373 000,00	0,00	0,00	0,00	0,00		0,00	0,00
Total des dépenses réelles		82 221 874,00	99 344,95	0,00	1 000 000,00	1 000 000,00	0,00	1 000 000,00	1 099 344,95
023	Virement à la section d'investissement	6 858 426,00			7 252 537,12	7 252 537,12		7 252 537,12	7 252 537,12
042	Opérations ordre transf. entre sections (5)	2 600 000,00			0,00	0,00		0,00	0,00
043	Opérations ordre intérieur de la section	0,00			0,00	0,00		0,00	0,00
Total des dépenses d'ordre		9 458 426,00			7 252 537,12	7 252 537,12		7 252 537,12	7 252 537,12

D002 Résultat reporté 0,00

Total des dépenses de fonctionnement cumulées 8 351 882,07

VILLE DE SAINT ANDRE - VILLE - BUDGET PRINCIPAL - BS - 2026

- (1) Voir état I-B pour le contenu du budget de l'exercice.
- (2) La colonne RAR n'est à renseigner qu'en l'absence de reprise anticipée lors du vote du budget primitif.
- (3) Il s'agit des AE nouvelles qui sont votées lors de la séance d'adoption du budget. Cela concerne les AE relatives à de nouveaux engagements pluriannuels mais également les AE modifiant un stock d'AE existant.
- (4) Hors dépenses imputées aux chapitres 016 et 017.
- (5) Les comptes 68 peuvent figurer dans le détail du chapitre si la collectivité a opté pour le régime des provisions budgétaires, conformément aux dispositions législatives et réglementaires applicables.

Envoyé en préfecture le 09/06/2026

Reçu en préfecture le 09/06/2026

Publié le



ID : 974-219740099-20260609-DCM260603_007-DE

III – VOTE DU BUDGET

SECTION DE FONCTIONNEMENT – VUE D'ENSEMBLE – RECETTES

III

B

Chap.	Libellé	Budget de l'exercice (1)	RAR N-1 (2) I	Propositions nouvelles	Vote de l'assemblée II	Total (RAR N-1 + Vote) III = I + II
TOTAL		91 680 300,00	0,00	876 343,00	876 343,00	876 343,00
013	Atténuations de charges (3)	1 010 000,00	0,00	0,00	0,00	0,00
016	APA	0,00	0,00	0,00	0,00	0,00
017	RSA / Régularisations de RMI	0,00	0,00	0,00	0,00	0,00
70	Prod. services, domaine, ventes diverses	1 865 800,00	0,00	-400 000,00	-400 000,00	-400 000,00
73	Impôts et taxes (sauf 731)	37 700 000,00	0,00	0,00	0,00	0,00
731	Fiscalité locale	27 161 500,00	0,00	133 478,00	133 478,00	133 478,00
74	Dotations et participations (3)	20 994 000,00	0,00	942 865,00	942 865,00	942 865,00
75	Autres produits de gestion courante (3)	825 000,00	0,00	200 000,00	200 000,00	200 000,00
Total des recettes de gestion des services		89 556 300,00	0,00	876 343,00	876 343,00	876 343,00
76	Produits financiers	364 000,00	0,00	0,00	0,00	0,00
77	Produits spécifiques (3)	100 000,00	0,00	0,00	0,00	0,00
78	Reprises amort., dépréciations, prov. (semi-budgétaires) (3)	0,00		0,00	0,00	0,00
Total des recettes financières		464 000,00	0,00	0,00	0,00	0,00
Total des recettes réelles		90 020 300,00	0,00	876 343,00	876 343,00	876 343,00
042	Opérations ordre transf. entre sections (4) (5) (6)	1 660 000,00		0,00	0,00	0,00
043	Opérations ordre intérieur de la section (7)	0,00		0,00	0,00	0,00
Total des recettes d'ordre		1 660 000,00		0,00	0,00	0,00

R002 Résultat reporté 7 475 539,07

Total des recettes de fonctionnement cumulées 8 351 882,07

(1) Voir état I-B pour le contenu du budget de l'exercice.

(2) La colonne RAR n'est à renseigner qu'en l'absence de reprise anticipée lors du vote du budget primitif.

(3) Hors recettes imputées aux chapitres 016 et 017.

(4) Cf. définition du chapitre des opérations d'ordre (RF 042 = DI 040).

(5) Les comptes 78 peuvent figurer dans le détail du chapitre si la collectivité a opté pour le régime des provisions budgétaires, conformément aux dispositions législatives et réglementaires applicables.

(6) Aucune prévision budgétaire ne doit figurer aux articles 775 et 776 (cf. chapitre 024 « produit des cessions d'immobilisations »).

(7) Chapitre destiné à retracer les opérations particulières telles que les opérations de stocks ou liées à la tenue d'un inventaire permanent simplifié.

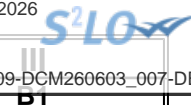

III – VOTE DU BUDGET

SECTION DE FONCTIONNEMENT – DEPENSES – DETAIL PAR ARTICLE

Chap. / art. (1)	Libellé	Budget de l'exercice (2)	RAR N-1 (3) I	Vote de l'assemblée sur les AE lors de la séance budgétaire (4)	Propositions nouvelles	Vote de l'assemblée II	Pour information Crédits gérés dans le cadre d'une AE	Pour information Crédits gérés hors AE	TOTAL (RAR N-1 + Vote) III = I + II
TOTAL		91 680 300,00	99 344,95	0,00	8 252 537,12	8 252 537,12	0,00	8 252 537,12	8 351 882,07
011	Charges à caractère général (5)	10 317 269,00	0,00	0,00	270 000,00	270 000,00	0,00	270 000,00	270 000,00
60611	Eau et assainissement	400 000,00	0,00		0,00	0,00	0,00	0,00	0,00
60612	Energie - Electricité	800 000,00	0,00		0,00	0,00	0,00	0,00	0,00
60621	Combustibles	25 000,00	0,00		0,00	0,00	0,00	0,00	0,00
60622	Carburants	150 000,00	0,00		0,00	0,00	0,00	0,00	0,00
60623	Alimentation	2 069 328,00	0,00		250 000,00	250 000,00	0,00	250 000,00	250 000,00
60631	Fournitures d'entretien	214 500,00	0,00		0,00	0,00	0,00	0,00	0,00
60632	Fournitures de petit équipement	54 190,00	0,00		0,00	0,00	0,00	0,00	0,00
60636	Habillement et vêtements de travail	152 200,00	0,00		0,00	0,00	0,00	0,00	0,00
6064	Fournitures administratives	49 047,00	0,00		0,00	0,00	0,00	0,00	0,00
6065	Livres, disq., cass. (biblio. Médiat.)	35 250,00	0,00		0,00	0,00	0,00	0,00	0,00
6068	Autres matières et fournitures	291 450,00	0,00		0,00	0,00	0,00	0,00	0,00
611	Contrats de prestations de services	456 300,00	0,00		20 000,00	20 000,00	0,00	20 000,00	20 000,00
6132	Locations immobilières	120 000,00	0,00		0,00	0,00	0,00	0,00	0,00
61351	Matériel roulant	0,00	0,00		0,00	0,00	0,00	0,00	0,00
61358	Autres	317 100,00	0,00		0,00	0,00	0,00	0,00	0,00
614	Charges locatives et de copropriété	77 000,00	0,00		0,00	0,00	0,00	0,00	0,00
61521	Entretien terrains	410 000,00	0,00		0,00	0,00	0,00	0,00	0,00
615221	Entretien, réparations bâtiments publics	214 000,00	0,00		0,00	0,00	0,00	0,00	0,00
615231	Entretien, réparations voiries	142 164,00	0,00		0,00	0,00	0,00	0,00	0,00
61551	Entretien matériel roulant	172 000,00	0,00		0,00	0,00	0,00	0,00	0,00
61558	Entretien autres biens mobiliers	86 750,00	0,00		0,00	0,00	0,00	0,00	0,00
6156	Maintenance	444 000,00	0,00		0,00	0,00	0,00	0,00	0,00
6168	Autres primes d'assurance	601 000,00	0,00		0,00	0,00	0,00	0,00	0,00
617	Etudes et recherches	127 150,00	0,00		0,00	0,00	0,00	0,00	0,00
6182	Documentation générale et technique	6 620,00	0,00		0,00	0,00	0,00	0,00	0,00
6184	Versements à des organismes de formation	82 062,00	0,00		0,00	0,00	0,00	0,00	0,00
6188	Autres frais divers	46 600,00	0,00		0,00	0,00	0,00	0,00	0,00
62268	Autres honoraires, conseils	308 830,00	0,00		0,00	0,00	0,00	0,00	0,00



Chap. / art. (1)	Libellé	Budget de l'exercice (2)	RAR N-1 (3)	Vote de l'assemblée sur les AE lors de la séance budgétaire (4)	Propositions nouvelles	Vote de l'assemblée	Pour information Crédits gérés dans le cadre d'une AE	Crédits gérés		Vote) III = I + II
			I					Crédits gérés hors AE		
6227	Frais d'actes et de contentieux	130 357,00	0,00		0,00	0,00	0,00	0,00	0,00	0,00
6228	Divers	878 570,00	0,00		0,00	0,00	0,00	0,00	0,00	0,00
6231	Annonces et insertions	56 017,00	0,00		0,00	0,00	0,00	0,00	0,00	0,00
6232	Fêtes et cérémonies	14 500,00	0,00		0,00	0,00	0,00	0,00	0,00	0,00
6234	Réceptions	70 500,00	0,00		0,00	0,00	0,00	0,00	0,00	0,00
6236	Catalogues et imprimés	165 231,00	0,00		0,00	0,00	0,00	0,00	0,00	0,00
6238	Divers	68 500,00	0,00		0,00	0,00	0,00	0,00	0,00	0,00
6241	Transports de biens	0,00	0,00		0,00	0,00	0,00	0,00	0,00	0,00
6245	Transports de personnes extérieures	129 900,00	0,00		0,00	0,00	0,00	0,00	0,00	0,00
6247	Transports collectifs	500,00	0,00		0,00	0,00	0,00	0,00	0,00	0,00
6251	Voyages, déplacements et missions	24 000,00	0,00		0,00	0,00	0,00	0,00	0,00	0,00
6261	Frais d'affranchissement	50 000,00	0,00		0,00	0,00	0,00	0,00	0,00	0,00
6262	Frais de télécommunications	138 500,00	0,00		0,00	0,00	0,00	0,00	0,00	0,00
627	Services bancaires et assimilés	70 430,00	0,00		0,00	0,00	0,00	0,00	0,00	0,00
6281	Concours divers (cotisations)	34 623,00	0,00		0,00	0,00	0,00	0,00	0,00	0,00
6282	Frais de gardiennage	98 100,00	0,00		0,00	0,00	0,00	0,00	0,00	0,00
6283	Frais de nettoyage des locaux	24 000,00	0,00		0,00	0,00	0,00	0,00	0,00	0,00
6284	Redevances pour services rendus	163 700,00	0,00		0,00	0,00	0,00	0,00	0,00	0,00
6288	Autres services extérieurs	10 500,00	0,00		0,00	0,00	0,00	0,00	0,00	0,00
63512	Taxes foncières	315 000,00	0,00		0,00	0,00	0,00	0,00	0,00	0,00
63513	Autres impôts locaux	20 000,00	0,00		0,00	0,00	0,00	0,00	0,00	0,00
6353	Impôts indirects	1 800,00	0,00		0,00	0,00	0,00	0,00	0,00	0,00
012	Charges de personnel et frais assimilés (5) (6)	60 000 000,00	0,00		0,00	0,00		0,00	0,00	0,00
6336	Cotisations CNFPT et CDGFPT	932 224,00	0,00		0,00	0,00		0,00	0,00	0,00
64111	Rémunération principale titulaires	5 848 812,00	0,00		0,00	0,00		0,00	0,00	0,00
64112	SFT, indemnité de résidence	89 932,00	0,00		0,00	0,00		0,00	0,00	0,00
64113	NBI	104 756,00	0,00		0,00	0,00		0,00	0,00	0,00
64118	Autres indemnités	4 177 753,00	0,00		0,00	0,00		0,00	0,00	0,00
64131	Rémunérations	29 419 588,00	0,00		0,00	0,00		0,00	0,00	0,00
64136	Indemnités liées à la perte d'emploi	54 765,00	0,00		0,00	0,00		0,00	0,00	0,00
64138	Primes et autres indemnités	4 328 836,00	0,00		0,00	0,00		0,00	0,00	0,00
6417	Rémunérations des apprentis	44 613,00	0,00		0,00	0,00		0,00	0,00	0,00
6451	Cotisations à l'U.R.S.S.A.F.	9 997 677,00	0,00		0,00	0,00		0,00	0,00	0,00
6453	Cotisations aux caisses de retraites	3 444 148,00	0,00		0,00	0,00		0,00	0,00	0,00

Chap. / art. (1)	Libellé	Budget de l'exercice (2)	RAR N-1 (3)	Vote de l'assemblée sur les AE lors de la séance budgétaire (4)	Propositions nouvelles	Vote de l'assemblée II	Pour information Crédits gérés dans le cadre d'une AE	Crédits gérés hors AE	Vote) III = I + II
			I						
6454	Cotisations à l'assurance chômage	10 170,00	0,00		0,00	0,00		0,00	0,00
6458	Cotis. aux autres organismes sociaux	23 094,00	0,00		0,00	0,00		0,00	0,00
64731	Allocations chômage versées directement	195 944,00	0,00		0,00	0,00		0,00	0,00
6478	Autres charges sociales diverses	1 327 688,00	0,00		0,00	0,00		0,00	0,00
014	Atténuations de produits	107 836,00	0,00		0,00	0,00		0,00	0,00
7391112	Dégrèv. taxe habit. / logements vacants	107 836,00	0,00		0,00	0,00		0,00	0,00
016	APA	0,00	0,00	0,00	0,00	0,00	0,00	0,00	0,00
017	RSA / Régularisations de RMI	0,00	0,00	0,00	0,00	0,00	0,00	0,00	0,00
65	Autres charges de gestion courante (sauf le 6586) (5)	9 423 769,00	99 344,95	0,00	730 000,00	730 000,00	0,00	730 000,00	829 344,95
65134	Aides	35 000,00	0,00		0,00	0,00	0,00	0,00	0,00
65212	Frais périscolaires	171 000,00	0,00		0,00	0,00	0,00	0,00	0,00
65311	Indemnités de fonction	350 000,00	0,00		0,00	0,00	0,00	0,00	0,00
65312	Frais de mission et de déplacement	16 000,00	0,00		0,00	0,00	0,00	0,00	0,00
65313	Cotisations de retraite	16 000,00	0,00		0,00	0,00	0,00	0,00	0,00
65314	Cotis. sécurité sociale - part patronale	13 000,00	0,00		0,00	0,00	0,00	0,00	0,00
65315	Formation	5 000,00	0,00		0,00	0,00	0,00	0,00	0,00
653172	Cotis.fonds financ.allocation fin mandat	200,00	0,00		0,00	0,00	0,00	0,00	0,00
6541	Créances admises en non-valeur	20 000,00	0,00		0,00	0,00	0,00	0,00	0,00
6553	Service d'incendie	1 665 390,00	0,00		0,00	0,00	0,00	0,00	0,00
6558	Autres contributions obligatoires	480 000,00	0,00		0,00	0,00	0,00	0,00	0,00
657363	Subv.Fonct. CCAS/CIAS	2 200 000,00	0,00		700 000,00	700 000,00	0,00	700 000,00	700 000,00
657364	Subv.Fonct. Caisse des écoles	600 000,00	0,00		0,00	0,00	0,00	0,00	0,00
657382	Subv. fonct. organismes publics divers	1 443 619,00	0,00		0,00	0,00	0,00	0,00	0,00
65748	Subv.fonct.autres personnes droit privé	2 182 360,00	99 344,95		0,00	0,00	0,00	0,00	99 344,95
6577	Remises gracieuses	30 000,00	0,00		0,00	0,00	0,00	0,00	0,00
65811	Droits d'utilisat° - informatique nuage	102 100,00	0,00		0,00	0,00	0,00	0,00	0,00
65818	Autres	78 100,00	0,00		30 000,00	30 000,00	0,00	30 000,00	30 000,00
6583	Pénalités sur marchés	5 000,00	0,00		0,00	0,00	0,00	0,00	0,00
6585	Intérêts moratoires	1 000,00	0,00		0,00	0,00	0,00	0,00	0,00
65881	Hébergement et restauration scolaires	0,00	0,00		0,00	0,00	0,00	0,00	0,00

Chap. / art. (1)	Libellé	Budget de l'exercice (2)	RAR N-1 (3) I	Vote de l'assemblée sur les AE lors de la séance budgétaire (4)	Propositions nouvelles	Vote de l'assemblée II	Pour information Crédits gérés dans le cadre d'une AE	Crédits gérés hors AE	Vote) III = I + II
65888	Autres	10 000,00	0,00		0,00	0,00	0,00	0,00	0,00
6586	Frais fonctionnement des groupes d'élus	0,00	0,00		0,00	0,00		0,00	0,00
Total des dépenses de gestion des services		79 848 874,00	99 344,95	0,00	1 000 000,00	1 000 000,00	0,00	1 000 000,00	1 099 344,95
66	Charges financières	2 162 000,00	0,00		0,00	0,00		0,00	0,00
66111	Intérêts réglés à l'échéance	2 010 000,00	0,00		0,00	0,00		0,00	0,00
66112	Intérêts - Rattachement des ICNE	0,00	0,00		0,00	0,00		0,00	0,00
6615	Intérêts comptes courants et de dépôts	152 000,00	0,00		0,00	0,00		0,00	0,00
67	Charges spécifiques (5)	111 000,00	0,00		0,00	0,00		0,00	0,00
673	Titres annulés (sur exercices antérieurs)	111 000,00	0,00		0,00	0,00		0,00	0,00
68	Dotations aux provisions, dépréciations (semi-budgétaires) (5)	100 000,00			0,00	0,00		0,00	0,00
6815	Dot. prov. pour risques fonct. courant	100 000,00			0,00	0,00		0,00	0,00
6817	Dot. prov. dépréc. actifs circulants	0,00			0,00	0,00		0,00	0,00
022	Dépenses imprévues (dans le cadre d'une AE)			0,00					
Total des charges financières et spécifiques		2 373 000,00	0,00	0,00	0,00	0,00		0,00	0,00
Total des dépenses réelles		82 221 874,00	99 344,95	0,00	1 000 000,00	1 000 000,00	0,00	1 000 000,00	1 099 344,95
023	Virement à la section d'investissement	6 858 426,00			7 252 537,12	7 252 537,12		7 252 537,12	7 252 537,12
042	Opérations ordre transf. entre sections (7) (8) (9)	2 600 000,00			0,00	0,00		0,00	0,00
6761	Différences sur réalisations (positives)	0,00			0,00	0,00		0,00	0,00
6811	Dot. amort. immos incorporelles	2 000 000,00			0,00	0,00		0,00	0,00
6862	Dot. amort. charges financ. à répartir	600 000,00			0,00	0,00		0,00	0,00
043	Opérations ordre intérieur de la section (8) (10)	0,00			0,00	0,00		0,00	0,00
Total des dépenses d'ordre		9 458 426,00			7 252 537,12	7 252 537,12		7 252 537,12	7 252 537,12

Détail du calcul des ICNE au compte 66112 (11)

Montant des ICNE de l'exercice

0,00

Montant des ICNE de l'exercice N-1	0,00
= Différence ICNE N – ICNE N-1	0,00

Envoyé en préfecture le 09/06/2026
 Reçu en préfecture le 09/06/2026
 Publié le 
 ID : 974-219740099-20260609-DCM260603_007-DE

- (1) Détailler les articles utilisés conformément au plan de comptes.
- (2) Voir état I-B pour le contenu du budget de l'exercice.
- (3) La colonne RAR n'est à renseigner qu'en l'absence de reprise anticipée lors du vote du budget primitif.
- (4) Il s'agit des AE nouvelles qui sont votées lors de la séance d'adoption du budget. Cela concerne les AE relatives à de nouveaux engagements pluriannuels mais également les AE modifiant un stock d'AE existant.
- (5) Hors dépenses imputées aux chapitres 016 et 017.
- (6) Les dépenses de frais de personnel sont exclues des autorisations d'engagement.
- (7) Les comptes 68 peuvent figurer dans le détail du chapitre si la collectivité a opté pour le régime des provisions budgétaires, conformément aux dispositions législatives et réglementaires applicables.
- (8) Cf. définitions des chapitres des opérations d'ordre (DF 042 = RI 040) (DF 043 = RF 043).
- (9) Aucune prévision budgétaire ne doit figurer aux articles 675 et 676 (cf. chapitre 024 « produit des cessions d'immobilisations »).
- (10) Chapitre destiné à retracer les opérations particulières telles que les opérations de stocks ou liées à la tenue d'un inventaire permanent.
- (11) Si le montant des ICNE de l'exercice est inférieur au montant de l'exercice N-1, le montant du compte 66112 sera négatif.

III – VOTE DU BUDGET

SECTION DE FONCTIONNEMENT – RECETTES – DETAIL PAR ARTICLE

Chap / art. (1)	Libellé	Budget de l'exercice (2)	RAR N-1 (3) I	Propositions nouvelles	Vote de l'assemblée II	Total (RAR N-1 + Vote) III = I + II
TOTAL		91 680 300,00	0,00	876 343,00	876 343,00	876 343,00
013	Atténuations de charges (4)	1 010 000,00	0,00	0,00	0,00	0,00
6419	Remboursements rémunérations personnel	650 000,00	0,00	0,00	0,00	0,00
6479	Rembourst sur autres charges sociales	360 000,00	0,00	0,00	0,00	0,00
016	APA	0,00	0,00	0,00	0,00	0,00
017	RSA / Régularisations de RMI	0,00	0,00	0,00	0,00	0,00
70	Prod. services, domaine, ventes diverses	1 865 800,00	0,00	-400 000,00	-400 000,00	-400 000,00
70311	Concessions cimetières (produit net)	20 000,00	0,00	0,00	0,00	0,00
70323	Red. occupation dom. public	170 000,00	0,00	0,00	0,00	0,00
7062	Redevances services à caractère culturel	35 000,00	0,00	0,00	0,00	0,00
70631	Redevances services à caractère sportif	6 800,00	0,00	0,00	0,00	0,00
7067	Redev. services périscolaires et enseign	1 210 000,00	0,00	-400 000,00	-400 000,00	-400 000,00
706888	Autres	14 000,00	0,00	0,00	0,00	0,00
70841	Mise à dispo personnel CL de rattach.	410 000,00	0,00	0,00	0,00	0,00
70844	Mise à dispo personnel CDE	0,00	0,00	0,00	0,00	0,00
73	Impôts et taxes (sauf 731)	37 700 000,00	0,00	0,00	0,00	0,00
73211	Attribution de compensation	8 300 000,00	0,00	0,00	0,00	0,00
732221	Fonds péréquation ress. com. et intercom	1 300 000,00	0,00	0,00	0,00	0,00
7342	Taxes sur les carburants DROM	2 050 000,00	0,00	0,00	0,00	0,00
73431	Octroi de mer	26 000 000,00	0,00	0,00	0,00	0,00
738	Autres impôts et taxes	50 000,00	0,00	0,00	0,00	0,00
731	Fiscalité locale	27 161 500,00	0,00	133 478,00	133 478,00	133 478,00
73111	Impôts directs locaux	25 500 000,00	0,00	133 478,00	133 478,00	133 478,00
73114	Imposition forf. sur entrep. réseaux	0,00	0,00	0,00	0,00	0,00
73118	Autres contributions directes	250 000,00	0,00	0,00	0,00	0,00
73123	Taxe com add droit mut ou pub foncière	581 500,00	0,00	0,00	0,00	0,00
73141	Accise sur l'électricité	780 000,00	0,00	0,00	0,00	0,00
73174	Taxe locale sur la publicité extérieure	50 000,00	0,00	0,00	0,00	0,00
7318	Autres	0,00	0,00	0,00	0,00	0,00
74	Dotations et participations (4)	20 994 000,00	0,00	942 865,00	942 865,00	942 865,00
74111	Dotation forfaitaire des communes	5 360 000,00	0,00	155 044,00	155 044,00	155 044,00
741125	Dotat° aménagement com. Outre-mer(DACOM)	8 660 000,00	0,00	916 838,00	916 838,00	916 838,00



Chap / art. (1)	Libellé	Budget de l'exercice (2)	RAR N-1 (3)		Propositions nouvelles	Voté	
			I			II	III = I + II
74718	Autres participations Etat	387 000,00	0,00	0,00	0,00	0,00	0,00
7472	Participation régions	75 000,00	0,00	0,00	0,00	0,00	0,00
74751	Participation GFP de rattachement	0,00	0,00	0,00	0,00	0,00	0,00
747888	Autres	4 020 000,00	0,00	0,00	0,00	0,00	0,00
74833	Etat-Compens.exonération taxes foncières	1 640 000,00	0,00	-129 017,00	-129 017,00	-129 017,00	-129 017,00
74834	Etat-Compens.exonération taxe habitation	0,00	0,00	0,00	0,00	0,00	0,00
7484	Dotation de recensement	12 000,00	0,00	0,00	0,00	0,00	0,00
7485	Dotation pour les titres sécurisés	90 000,00	0,00	0,00	0,00	0,00	0,00
74888	Autres	750 000,00	0,00	0,00	0,00	0,00	0,00
75	Autres produits de gestion courante (4)	825 000,00	0,00	200 000,00	200 000,00	200 000,00	200 000,00
752	Revenus des immeubles	325 000,00	0,00	0,00	0,00	0,00	0,00
7584	Recouvr./créances admises en non valeur	0,00	0,00	0,00	0,00	0,00	0,00
75888	Autres	500 000,00	0,00	200 000,00	200 000,00	200 000,00	200 000,00
Total des recettes de gestion des services		89 556 300,00	0,00	876 343,00	876 343,00	876 343,00	876 343,00
76	Produits financiers	364 000,00	0,00	0,00	0,00	0,00	0,00
76811	Sortie empr. risque avec IRA capital.	364 000,00	0,00	0,00	0,00	0,00	0,00
77	Produits spécifiques (4)	100 000,00	0,00	0,00	0,00	0,00	0,00
773	Mandats annulés (exercices antérieurs)	100 000,00	0,00	0,00	0,00	0,00	0,00
775	Produits des cessions d'immobilisations	0,00	0,00	0,00	0,00	0,00	0,00
78	Reprises amort., dépréciations, prov. (semi-budgétaires) (4)	0,00		0,00	0,00	0,00	0,00
7817	Rep. prov. dépréc. actifs circulants	0,00		0,00	0,00	0,00	0,00
Total des recettes réelles		90 020 300,00	0,00	876 343,00	876 343,00	876 343,00	876 343,00
042	Opérations ordre transf. entre sections (5) (6) (7)	1 660 000,00		0,00	0,00	0,00	0,00
722	Immobilisations corporelles	1 300 000,00		0,00	0,00	0,00	0,00
777	Rec... subv inv transférées cpte résult	360 000,00		0,00	0,00	0,00	0,00
043	Opérations ordre intérieur de la section (5) (8)	0,00		0,00	0,00	0,00	0,00
Total des recettes d'ordre		1 660 000,00		0,00	0,00	0,00	0,00

Détail du calcul de la taxe départementale de publicité foncière pour les collectivités dites « surfiscalisées » (compte 73121) (9)

Montant brut	0,00
Compensation	0,00
Montant net	0,00

Détail du calcul des ICNE au compte 7622 (10)

VILLE DE SAINT ANDRE - VILLE - BUDGET PRINCIPAL - BS - 2026

Montant des ICNE de l'exercice	0,00
Montant des ICNE de l'exercice N-1	0,00
= Différence ICNE N – ICNE N-1	0,00

Envoyé en préfecture le 09/06/2026
 Reçu en préfecture le 09/06/2026
 Publié le 
 ID : 974-219740099-20260609-DCM260603_007-DE

- (1) Détailler les articles utilisés conformément au plan de comptes.
- (2) Voir état I-B pour le contenu du budget de l'exercice.
- (3) La colonne RAR n'est à renseigner qu'en l'absence de reprise anticipée lors du vote du budget primitif.
- (4) Hors recettes imputées aux chapitres 016 et 017.
- (5) Cf. définitions du chapitre des opérations d'ordre (RF 042 = DI 040) (RF 043 = DF 043).
- (6) Aucune prévision budgétaire ne doit figurer aux articles 775 et 776 (cf. chapitre 024 « produit des cessions d'immobilisations »).
- (7) Les comptes 78 peuvent figurer dans le détail du chapitre si la collectivité a opté pour le régime des provisions budgétaires, conformément aux dispositions législatives et réglementaires applicables.
- (8) Ce chapitre est destiné à retracer les opérations particulières telles que les opérations de stocks ou liées à la tenue d'un inventaire permanent simplifié.
- (9) Destiné à retracer le prélèvement de la part non départementale de la taxe.
- (10) Si le montant des ICNE de l'exercice est inférieur au montant de l'exercice N-1, le montant du compte 7622 sera négatif.

IV – ANNEXES

A – PRESENTATION CROISEE – SECTION D'INVESTISSEMENT – VUE D'ENSEMBLE

Chapitre nature	Libellé	01 Opérations non ventilables	0 Services généraux (hors 01 et Gestion des fonds européens)	0-5 Gestion des fonds européens	1 Sécurité	2 Enseign., formation prof.,apprentissage	3 Cult., vie soc., jeun., sports, loisirs	4 Santé et action sociale (hors RSA)	4-4 RSA
DEPENSES		7 559 235,59	4 633 836,67	0,00	979 218,80	2 256 229,58	3 119 538,76	1 569 884,55	0,00
10	Dotations, fonds divers et réserves	0,00	0,00	0,00	0,00	0,00	0,00	0,00	0,00
13	Subventions d'investissement	0,00	0,00	0,00	0,00	0,00	0,00	0,00	0,00
16	Emprunts et dettes assimilées	7 534 235,59	0,00	0,00	0,00	0,00	0,00	0,00	0,00
18	Cpte de liaison : affectation (BA,régie)	0,00	0,00	0,00	0,00	0,00	0,00	0,00	0,00
20	Immobilisations incorporelles (sauf 204)	0,00	456 000,00	0,00	99 218,80	670 000,00	453 000,00	59 100,00	0,00
204	Subventions d'équipement versées	0,00	363 233,77	0,00	0,00	0,00	0,00	0,00	0,00
21	Immobilisations corporelles	25 000,00	2 516 500,00	0,00	880 000,00	1 311 229,58	2 005 538,76	1 510 784,55	0,00
22	Immobilisations reçues en affectation	0,00	0,00	0,00	0,00	0,00	0,00	0,00	0,00
23	Immobilisations en cours (sauf 2324)	0,00	297 707,38	0,00	0,00	275 000,00	661 000,00	0,00	0,00
26	Participations et créances rattachées	0,00	0,00	0,00	0,00	0,00	0,00	0,00	0,00
27	Autres immobilisations financières	0,00	1 000 395,52	0,00	0,00	0,00	0,00	0,00	0,00
45	Opérations pour compte de tiers	0,00	0,00	0,00	0,00	0,00	0,00	0,00	0,00
RECETTES		14 832 856,28	7 112 885,21	0,00	0,00	1 280 795,62	0,00	0,00	0,00
024	Produits des cessions d'immobilisations	0,00	2 456 623,00	0,00	0,00	0,00	0,00	0,00	0,00
10	Dotations, fonds divers et réserves	5 832 856,28	0,00	0,00	0,00	0,00	0,00	0,00	0,00
13	Subventions d'investissement	0,00	3 656 262,21	0,00	0,00	1 280 795,62	0,00	0,00	0,00
16	Emprunts et dettes assimilées	9 000 000,00	0,00	0,00	0,00	0,00	0,00	0,00	0,00
18	Cpte de liaison : affectation (BA,régie)	0,00	0,00	0,00	0,00	0,00	0,00	0,00	0,00
20	Immobilisations incorporelles (sauf 204)	0,00	0,00	0,00	0,00	0,00	0,00	0,00	0,00
204	Subventions d'équipement versées	0,00	0,00	0,00	0,00	0,00	0,00	0,00	0,00
21	Immobilisations corporelles	0,00	0,00	0,00	0,00	0,00	0,00	0,00	0,00
22	Immobilisations reçues en affectation	0,00	0,00	0,00	0,00	0,00	0,00	0,00	0,00
23	Immobilisations en cours (sauf 2324)	0,00	1 000 000,00	0,00	0,00	0,00	0,00	0,00	0,00
26	Participations et créances rattachées	0,00	0,00	0,00	0,00	0,00	0,00	0,00	0,00
27	Autres immobilisations financières	0,00	0,00	0,00	0,00	0,00	0,00	0,00	0,00
45	Opérations pour compte de tiers	0,00	0,00	0,00	0,00	0,00	0,00	0,00	0,00

IV – ANNEXES

IV

A – PRESENTATION CROISEE – SECTION D'INVESTISSEMENT – VUE D'ENSEMBLE (suite)

A1

Chapitre nature	Libellé	5 Aménagement des territoires et habitat	6 Action économique	7 Environnement	8 Transports	9 Fonction en réserve	TOTAL
DEPENSES		925 000,00	1 367 700,00	500 000,00	12 634 000,00		35 544 643,95
10	Dotations, fonds divers et réserves	0,00	0,00	0,00	0,00		0,00
13	Subventions d'investissement	0,00	0,00	0,00	0,00		0,00
16	Emprunts et dettes assimilées	0,00	0,00	0,00	0,00		7 534 235,59
18	Cpte de liaison : affectation (BA,régie)	0,00	0,00	0,00	0,00		0,00
20	Immobilisations incorporelles (sauf 204)	-145 000,00	317 700,00	0,00	364 000,00		2 274 018,80
204	Subventions d'équipement versées	0,00	0,00	500 000,00	0,00		863 233,77
21	Immobilisations corporelles	710 000,00	400 000,00	0,00	5 870 000,00		15 229 052,89
22	Immobilisations reçues en affectation	0,00	0,00	0,00	0,00		0,00
23	Immobilisations en cours (sauf 2324)	360 000,00	650 000,00	0,00	6 400 000,00		8 643 707,38
26	Participations et créances rattachées	0,00	0,00	0,00	0,00		0,00
27	Autres immobilisations financières	0,00	0,00	0,00	0,00		1 000 395,52
45	Opérations pour compte de tiers	0,00	0,00	0,00	0,00		0,00
RECETTES		0,00	0,00	0,00	0,00		23 226 537,11
024	Produits des cessions d'immobilisations	0,00	0,00	0,00	0,00		2 456 623,00
10	Dotations, fonds divers et réserves	0,00	0,00	0,00	0,00		5 832 856,28
13	Subventions d'investissement	0,00	0,00	0,00	0,00		4 937 057,83
16	Emprunts et dettes assimilées	0,00	0,00	0,00	0,00		9 000 000,00
18	Cpte de liaison : affectation (BA,régie)	0,00	0,00	0,00	0,00		0,00
20	Immobilisations incorporelles (sauf 204)	0,00	0,00	0,00	0,00		0,00
204	Subventions d'équipement versées	0,00	0,00	0,00	0,00		0,00
21	Immobilisations corporelles	0,00	0,00	0,00	0,00		0,00
22	Immobilisations reçues en affectation	0,00	0,00	0,00	0,00		0,00
23	Immobilisations en cours (sauf 2324)	0,00	0,00	0,00	0,00		1 000 000,00
26	Participations et créances rattachées	0,00	0,00	0,00	0,00		0,00
27	Autres immobilisations financières	0,00	0,00	0,00	0,00		0,00
45	Opérations pour compte de tiers	0,00	0,00	0,00	0,00		0,00

Envoyé en préfecture le 09/06/2026

Reçu en préfecture le 09/06/2026

Publié le



ID : 974-219740099-20260609-DCM260603_007-DE



IV – ANNEXES

A – PRESENTATION CROISEE – SECTION D'INVESTISSEMENT – PRESENTATION DETAILLEE

01 – OPERATIONS NON VENTILABLES

Article / compte nature (1)	Libellé	01 Opérations non ventilables
DEPENSES		7 559 235,59
164	Emprunts auprès des états financiers	7 534 235,59
213	Constructions	25 000,00
RECETTES		14 832 856,28
102	Dotations et fonds d'investissement	3 100 000,00
106	Réserves	2 732 856,28
164	Emprunts auprès des états financiers	9 000 000,00

(1) Détailler les comptes à trois chiffres.



IV – ANNEXES

A – PRESENTATION CROISEE – SECTION D'INVESTISSEMENT – PRESENTATION DETAILLEE

A1.900

FONCTION 0 – Services généraux

Article / compte nature (1)	Libellé	02 Administration générale				
		020 Admin. générale de la collectivité	021 Personnel non ventilé	025 Cimetières et pompes funèbres	026 Administration générale de l'Etat	028 Autres moyens généraux
DEPENSES		4 288 129,29	0,00	345 707,38	0,00	0,00
203	Frais d'études, recherche, développement	456 000,00	0,00	0,00	0,00	0,00
204	Subventions d'équipement versées	363 233,77	0,00	0,00	0,00	0,00
213	Constructions	1 178 000,00	0,00	43 000,00	0,00	0,00
215	Installat°, matériel, outillage techniq.	900 000,00	0,00	0,00	0,00	0,00
218	Autres immobilisations corporelles	390 500,00	0,00	5 000,00	0,00	0,00
231	Immobilisations corporelles en cours	0,00	0,00	297 707,38	0,00	0,00
276	Autres créances immobilisées	1 000 395,52	0,00	0,00	0,00	0,00
RECETTES		7 112 885,21	0,00	0,00	0,00	0,00
024	Produits des cessions d'immobilisations	2 456 623,00	0,00	0,00	0,00	0,00
131	Subv inv rattachées aux actifs amort	593 500,00	0,00	0,00	0,00	0,00
132	Subv inv rattachées aux actifs non amort	3 062 762,21	0,00	0,00	0,00	0,00
238	Avances commandes immo corporelles	1 000 000,00	0,00	0,00	0,00	0,00

(1) Détailler les comptes à trois chiffres.

IV – ANNEXES

A – PRESENTATION CROISEE – SECTION D'INVESTISSEMENT – PRESENTATION DETAILLEE

A1.900

FONCTION 0 – Services généraux (suite 1)

Article / compte nature (1)	Libellé	03 Conseils						
		031 Assemblée délibérante	032 Conseil éco.,social région./Conseil dév.	033 Conseil cult., édu., env.	034 Conseil éco.,soc.,environ.,culture,éduc.		035 Conseil de territoire	038 Autres instances
					0341 Section éco., sociale et environnem.	0342 Section culture, éducation et sports		
DEPENSES		0,00	0,00	0,00	0,00	0,00	0,00	0,00
203	Frais d'études, recherche, développement	0,00	0,00	0,00	0,00	0,00	0,00	0,00
204	Subventions d'équipement versées	0,00	0,00	0,00	0,00	0,00	0,00	0,00
213	Constructions	0,00	0,00	0,00	0,00	0,00	0,00	0,00
215	Installat°, matériel, outillage techniq.	0,00	0,00	0,00	0,00	0,00	0,00	0,00
218	Autres immobilisations corporelles	0,00	0,00	0,00	0,00	0,00	0,00	0,00
231	Immobilisations corporelles en cours	0,00	0,00	0,00	0,00	0,00	0,00	0,00
276	Autres créances immobilisées	0,00	0,00	0,00	0,00	0,00	0,00	0,00
RECETTES		0,00	0,00	0,00	0,00	0,00	0,00	0,00
024	Produits des cessions d'immobilisations	0,00	0,00	0,00	0,00	0,00	0,00	0,00
131	Subv inv rattachées aux actifs amort	0,00	0,00	0,00	0,00	0,00	0,00	0,00
132	Subv inv rattachées aux actifs non amort	0,00	0,00	0,00	0,00	0,00	0,00	0,00
238	Avances commandes immo corporelles	0,00	0,00	0,00	0,00	0,00	0,00	0,00

(1) Détailler les comptes à trois chiffres.

IV – ANNEXES

IV

A – PRESENTATION CROISEE – SECTION D’INVESTISSEMENT – PRESENTATION DETAILLEE

A1.900

FONCTION 0 – Services généraux (suite 2)

Article / compte nature (1)	Libellé	04 Coop.décent.,act° interrég.,eur.,intern.						TOTAL DU CHAPITRE
		041 Action relevant de la subvention globale	042 Actions interrégionales	043 Actions européennes	044 Aide publique au développement	045 Actions internationales	048 Autres actions	
DEPENSES		0,00	0,00	0,00	0,00	0,00	0,00	4 633 836,67
203	Frais d'études, recherche, développement	0,00	0,00	0,00	0,00	0,00	0,00	456 000,00
204	Subventions d'équipement versées	0,00	0,00	0,00	0,00	0,00	0,00	363 233,77
213	Constructions	0,00	0,00	0,00	0,00	0,00	0,00	1 221 000,00
215	Installat°, matériel, outillage techniq.	0,00	0,00	0,00	0,00	0,00	0,00	900 000,00
218	Autres immobilisations corporelles	0,00	0,00	0,00	0,00	0,00	0,00	395 500,00
231	Immobilisations corporelles en cours	0,00	0,00	0,00	0,00	0,00	0,00	297 707,38
276	Autres créances immobilisées	0,00	0,00	0,00	0,00	0,00	0,00	1 000 395,52
RECETTES		0,00	0,00	0,00	0,00	0,00	0,00	7 112 885,21
024	Produits des cessions d'immobilisations	0,00	0,00	0,00	0,00	0,00	0,00	2 456 623,00
131	Subv inv rattachées aux actifs amort	0,00	0,00	0,00	0,00	0,00	0,00	593 500,00
132	Subv inv rattachées aux actifs non amort	0,00	0,00	0,00	0,00	0,00	0,00	3 062 762,21
238	Avances commandes immo corporelles	0,00	0,00	0,00	0,00	0,00	0,00	1 000 000,00

(1) Détailler les comptes à trois chiffres.

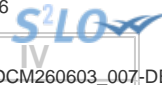

IV – ANNEXES

A – PRESENTATION CROISEE – SECTION D'INVESTISSEMENT – PRESENTATION DETAILLEE

FONCTION 0-5 – Gestion des fonds européens

Article / compte nature (1)	Libellé	051 FSE	052 FEDER	058 Autres		TOTAL DU CHAPITRE
				0580 FEADER	0581 FEAMP	
	DEPENSES	0,00	0,00	0,00	0,00	0,00
	RECETTES	0,00	0,00	0,00	0,00	0,00

(1) Détailler les comptes à trois chiffres.



IV – ANNEXES

A – PRESENTATION CROISEE – SECTION D'INVESTISSEMENT – PRESENTATION DETAILLEE

A1.901

FONCTION 1 – Sécurité

Article / compte nature (1)	Libellé	10 Services communs	11 Police, sécurité, justice	12 Incendie et secours	13 Hygiène et salubrité publique	18 Autres interv. protect. personnes, biens	TOTAL DU CHAPITRE
DEPENSES		0,00	549 218,80	430 000,00	0,00	0,00	979 218,80
203	Frais d'études, recherche, développement	0,00	99 218,80	0,00	0,00	0,00	99 218,80
215	Installat°, matériel, outillage techniq.	0,00	0,00	430 000,00	0,00	0,00	430 000,00
218	Autres immobilisations corporelles	0,00	450 000,00	0,00	0,00	0,00	450 000,00
RECETTES		0,00	0,00	0,00	0,00	0,00	0,00

(1) Détailler les comptes à trois chiffres.



IV – ANNEXES

A – PRESENTATION CROISEE – SECTION D'INVESTISSEMENT – PRESENTATION DETAILLEE

FONCTION 2 – Enseignement, formation professionnelle et apprentissage

Article / compte nature (1)	Libellé	20	21			22			23	24
		Services communs	Enseignement du premier degré			Enseignement du second degré				
		201	211	212	213	221	222	223		
		Services communs	Ecoles maternelles	Ecoles primaires	Classes regroupées	Collèges	Lycées publics	Lycées privés		
DEPENSES		0,00	0,00	0,00	1 775 000,00	0,00	0,00	0,00	160 000,00	0,00
203	Frais d'études, recherche, développement	0,00	0,00	0,00	500 000,00	0,00	0,00	0,00	160 000,00	0,00
211	Terrains	0,00	0,00	0,00	100 000,00	0,00	0,00	0,00	0,00	0,00
213	Constructions	0,00	0,00	0,00	820 000,00	0,00	0,00	0,00	0,00	0,00
218	Autres immobilisations corporelles	0,00	0,00	0,00	80 000,00	0,00	0,00	0,00	0,00	0,00
231	Immobilisations corporelles en cours	0,00	0,00	0,00	275 000,00	0,00	0,00	0,00	0,00	0,00
RECETTES		0,00	0,00	0,00	1 280 795,62	0,00	0,00	0,00	0,00	0,00
132	Subv inv rattachées aux actifs non amort	0,00	0,00	0,00	1 280 795,62	0,00	0,00	0,00	0,00	0,00

(1) Détailler les comptes à trois chiffres.

IV – ANNEXES

A – PRESENTATION CROISEE – SECTION D’INVESTISSEMENT – PRESENTATION DETAILLEE

IV

A1.902

FONCTION 2 – Enseignement, formation professionnelle et apprentissage (suite 1)

Article / compte nature (1)	Libellé	25 Formation professionnelle												258 Autres
		251 Insertion sociale et professionnelle	252 Formation professionnalisante personnes	253 Formation certifiante des personnes	254 Formation des actifs occupés	255 Rémunération des stagiaires	256 CNFPT - Formation des actifs occupés					257 CNFPT et CDG - missions spécifiques		
							2561 Missions statutaires et réglementaires	2562 Développement des compétences	2563 Évolution et transition professionnelle	2564 Organisation des activités pédagogiques	2565 Autres	2571 Concours	2572 Missions administratives	
DEPENSES		0,00	0,00	0,00	0,00	0,00	0,00	0,00	0,00	0,00	0,00	0,00	0,00	0,00
203	Frais d'études, recherche, développement	0,00	0,00	0,00	0,00	0,00	0,00	0,00	0,00	0,00	0,00	0,00	0,00	0,00
211	Terrains	0,00	0,00	0,00	0,00	0,00	0,00	0,00	0,00	0,00	0,00	0,00	0,00	0,00
213	Constructions	0,00	0,00	0,00	0,00	0,00	0,00	0,00	0,00	0,00	0,00	0,00	0,00	0,00
218	Autres immobilisations corporelles	0,00	0,00	0,00	0,00	0,00	0,00	0,00	0,00	0,00	0,00	0,00	0,00	0,00
231	Immobilisations corporelles en cours	0,00	0,00	0,00	0,00	0,00	0,00	0,00	0,00	0,00	0,00	0,00	0,00	0,00
RECETTES		0,00	0,00	0,00	0,00	0,00	0,00	0,00	0,00	0,00	0,00	0,00	0,00	0,00
132	Subv inv rattachées aux actifs non amort	0,00	0,00	0,00	0,00	0,00	0,00	0,00	0,00	0,00	0,00	0,00	0,00	0,00

(1) Détailler les comptes à trois chiffres.

IV – ANNEXES

IV

A – PRESENTATION CROISEE – SECTION D’INVESTISSEMENT – PRESENTATION DETAILLEE

A1.902

FONCTION 2 – Enseignement, formation professionnelle et apprentissage (suite 2)

Article / compte nature (1)	Libellé	26 Apprentissage	27 Formation sanitaire et sociale	28 Autres services périscolaires et annexes					29 Sécurité	TOTAL DU CHAPITRE
				281 Hébergement et restauration scolaires	282 Sport scolaire	283 Médecine scolaire	284 Classes de découverte	288 Autre service annexe de l'enseignement		
DEPENSES		0,00	0,00	321 229,58	0,00	0,00	0,00	0,00	0,00	2 256 229,58
203	Frais d'études, recherche, développement	0,00	0,00	10 000,00	0,00	0,00	0,00	0,00	0,00	670 000,00
211	Terrains	0,00	0,00	0,00	0,00	0,00	0,00	0,00	0,00	100 000,00
213	Constructions	0,00	0,00	0,00	0,00	0,00	0,00	0,00	0,00	820 000,00
218	Autres immobilisations corporelles	0,00	0,00	311 229,58	0,00	0,00	0,00	0,00	0,00	391 229,58
231	Immobilisations corporelles en cours	0,00	0,00	0,00	0,00	0,00	0,00	0,00	0,00	275 000,00
RECETTES		0,00	0,00	0,00	0,00	0,00	0,00	0,00	0,00	1 280 795,62
132	Subv inv rattachées aux actifs non amort	0,00	0,00	0,00	0,00	0,00	0,00	0,00	0,00	1 280 795,62

(1) Détailler les comptes à trois chiffres.



IV – ANNEXES

A – PRESENTATION CROISEE – SECTION D'INVESTISSEMENT – PRESENTATION DETAILLEE

A1.903

FONCTION 3 – Culture, vie sociale, jeunesse, sports et loisirs

Article / compte nature (1)	Libellé	30 Services communs	31 Culture							
			311 Activités artist.,actions et manif.cult.	312 Patrimoine	313 Bibliothèques, médiathèques	314 Musées	315 Services d'archives	316 Théâtres et spectacles vivants	317 Cinémas et autres salles de spectacles	318 Archéologie préventive
DEPENSES		0,00	160 000,00	0,00	0,00	0,00	0,00	2 000,00	0,00	0,00
203	Frais d'études, recherche, développement	0,00	125 000,00	0,00	0,00	0,00	0,00	0,00	0,00	0,00
213	Constructions	0,00	30 000,00	0,00	0,00	0,00	0,00	2 000,00	0,00	0,00
218	Autres immobilisations corporelles	0,00	5 000,00	0,00	0,00	0,00	0,00	0,00	0,00	0,00
231	Immobilisations corporelles en cours	0,00	0,00	0,00	0,00	0,00	0,00	0,00	0,00	0,00
RECETTES		0,00	0,00	0,00	0,00	0,00	0,00	0,00	0,00	0,00

(1) Détailler les comptes à trois chiffres.

IV – ANNEXES

A – PRESENTATION CROISEE – SECTION D'INVESTISSEMENT – PRESENTATION DETAILLEE

IV

A1.903

FONCTION 3 – Culture, vie sociale, jeunesse, sports et loisirs (suite 1)

Article / compte nature (1)	Libellé	32								
		Sports (autres que scolaires)								
		321 Salles de sport, gymnases	322 Stades	323 Piscines	324 Centres de formation sportifs	325 Autres équipements sportifs ou loisirs	326 Manifestations sportives	327		
								Soutien aux sportifs		
						3271 Soutien aux sportifs de haut niveau	3272 Soutien aux clubs amateurs	3273 Autres soutiens aux sportifs		
DEPENSES		50 000,00	204 862,00	95 000,00	0,00	1 636 893,86	0,00	0,00	0,00	0,00
203	Frais d'études, recherche, développement	50 000,00	55 000,00	25 000,00	0,00	132 000,00	0,00	0,00	0,00	0,00
213	Constructions	0,00	149 862,00	70 000,00	0,00	377 000,00	0,00	0,00	0,00	0,00
218	Autres immobilisations corporelles	0,00	0,00	0,00	0,00	466 893,86	0,00	0,00	0,00	0,00
231	Immobilisations corporelles en cours	0,00	0,00	0,00	0,00	661 000,00	0,00	0,00	0,00	0,00
RECETTES		0,00	0,00	0,00	0,00	0,00	0,00	0,00	0,00	0,00

(1) Détailler les comptes à trois chiffres.

IV – ANNEXES

A – PRESENTATION CROISEE – SECTION D’INVESTISSEMENT – PRESENTATION DETAILLEE

IV

A1.903

FONCTION 3 – Culture, vie sociale, jeunesse, sports et loisirs (suite 2)

Article / compte nature (1)	Libellé	33 Jeunesse (action socio-éduc.) et loisirs			34 Vie sociale et citoyenne		39 Sécurité	TOTAL DU CHAPITRE
		331 Centres de loisirs	332 Colonies de vacances	338 Autres activités pour les jeunes	341 Egalité entre les femmes et les hommes	348 Autres		
DEPENSES		0,00	0,00	970 782,90	0,00	0,00	0,00	3 119 538,76
203	Frais d'études, recherche, développement	0,00	0,00	66 000,00	0,00	0,00	0,00	453 000,00
213	Constructions	0,00	0,00	864 782,90	0,00	0,00	0,00	1 493 644,90
218	Autres immobilisations corporelles	0,00	0,00	40 000,00	0,00	0,00	0,00	511 893,86
231	Immobilisations corporelles en cours	0,00	0,00	0,00	0,00	0,00	0,00	661 000,00
RECETTES		0,00	0,00	0,00	0,00	0,00	0,00	0,00

(1) Détailler les comptes à trois chiffres.

IV – ANNEXES

A – PRESENTATION CROISEE – SECTION D'INVESTISSEMENT – PRESENTATION DETAILLEE

FONCTION 4 – Santé et action sociale (hors RSA)

Article / compte nature (1)	Libellé	41 Santé					
		410 Services communs	411 PMI et planification familiale	412 Prévention et éducation pour la santé	413 Sécurité alimentaire	414 Dispensaires et autres éta sanitaires	418 Autres actions
DEPENSES		0,00	0,00	0,00	0,00	0,00	0,00
203	Frais d'études, recherche, développement	0,00	0,00	0,00	0,00	0,00	0,00
213	Constructions	0,00	0,00	0,00	0,00	0,00	0,00
218	Autres immobilisations corporelles	0,00	0,00	0,00	0,00	0,00	0,00
RECETTES		0,00	0,00	0,00	0,00	0,00	0,00

(1) Détailler les comptes à trois chiffres.

IV – ANNEXES

A – PRESENTATION CROISEE – SECTION D'INVESTISSEMENT – PRESENTATION DETAILLEE

IV

A1.904

FONCTION 4 – Santé et action sociale (hors RSA) (suite 1)

Article / compte nature (1)	Libellé	42 Action sociale							
		420 Services communs	421 Famille et enfance				422 Petite enfance		
			4211 Actions en faveur de la maternité	4212 Aides à la famille	4213 Aides sociales à l'enfance	4214 Adolescence	4221 Crèches et garderies	4222 Multi accueil	4228 Autres actions pour la petite enfance
DEPENSES		0,00	0,00	0,00	0,00	0,00	786 100,00	0,00	0,00
203	Frais d'études, recherche, développement	0,00	0,00	0,00	0,00	0,00	59 100,00	0,00	0,00
213	Constructions	0,00	0,00	0,00	0,00	0,00	725 000,00	0,00	0,00
218	Autres immobilisations corporelles	0,00	0,00	0,00	0,00	0,00	2 000,00	0,00	0,00
RECETTES		0,00	0,00	0,00	0,00	0,00	0,00	0,00	0,00

(1) Détailler les comptes à trois chiffres.

IV – ANNEXES

IV

A – PRESENTATION CROISEE – SECTION D'INVESTISSEMENT – PRESENTATION DETAILLEE

A1.904

FONCTION 4 – Santé et action sociale (hors RSA) (suite 2)

Article / compte nature (1)	Libellé	42 Action sociale					TOTAL DU CHAPITRE	
		423 Personnes âgées			424 Personnes en difficulté	425 Personnes handicapées		428 Autres interventions sociales
		4231 Forfait autonomie	4232 Autres actions de prévention	4238 Autres actions pour les personnes âgées				
DEPENSES		0,00	0,00	0,00	0,00	783 784,55	0,00	1 569 884,55
203	Frais d'études, recherche, développement	0,00	0,00	0,00	0,00	0,00	0,00	59 100,00
213	Constructions	0,00	0,00	0,00	0,00	0,00	0,00	725 000,00
218	Autres immobilisations corporelles	0,00	0,00	0,00	0,00	783 784,55	0,00	785 784,55
RECETTES		0,00	0,00	0,00	0,00	0,00	0,00	0,00

(1) Détailler les comptes à trois chiffres.



IV – ANNEXES

A – PRESENTATION CROISEE – SECTION D'INVESTISSEMENT – PRESENTATION DETAILLEE

FONCTION 4-4 – RSA

Article / compte nature (1)	Libellé	441 Insertion sociale	442 Santé	443 Logement	444 Insertion professionnelle	445 Evaluation des dépenses engagées	446 Dépenses de structure	447 RSA allocations	448 Autres dépenses au titre du RSA	TOTAL DU CHAPITRE
	DEPENSES	0,00	0,00	0,00	0,00	0,00	0,00	0,00	0,00	0,00
	RECETTES	0,00	0,00	0,00	0,00	0,00	0,00	0,00	0,00	0,00

(1) Détailler les comptes à trois chiffres.



IV – ANNEXES

A – PRESENTATION CROISEE – SECTION D'INVESTISSEMENT – PRESENTATION DETAILLEE

A1.905

FONCTION 5 – Aménagement des territoires et habitat

Article / compte nature (1)	Libellé	50 Services communs	51 Aménagement et services urbains						
			510 Services communs	511 Espaces verts urbains	512 Eclairage public	513 Art public	514 Electrification	515 Opérations d'aménagement	518 Autres actions d'aménagement urbain
DEPENSES		0,00	0,00	0,00	30 000,00	0,00	110 000,00	0,00	105 000,00
203	Frais d'études, recherche, développement	0,00	0,00	0,00	30 000,00	0,00	0,00	0,00	95 000,00
213	Constructions	0,00	0,00	0,00	0,00	0,00	50 000,00	0,00	0,00
215	Installat ^o , matériel, outillage techniq.	0,00	0,00	0,00	0,00	0,00	60 000,00	0,00	0,00
231	Immobilisations corporelles en cours	0,00	0,00	0,00	0,00	0,00	0,00	0,00	10 000,00
RECETTES		0,00	0,00	0,00	0,00	0,00	0,00	0,00	0,00

(1) Détailler les comptes à trois chiffres.

IV – ANNEXES

IV

A – PRESENTATION CROISEE – SECTION D'INVESTISSEMENT – PRESENTATION DETAILLEE

A1.905

FONCTION 5 – Aménagement des territoires et habitat (suite 1)

Article / compte nature (1)	Libellé	52 Politique de la ville	53 Agglomérations et villes moyennes	54 Espace rural et autres espaces de dév.	55 Habitat (Logement)				
					551 Parc privé de la collectivité	552 Aide au secteur locatif	553 Aide à l'accession à la propriété	554 Aire d'accueil des gens du voyage	555 Logement social
DEPENSES		0,00	0,00	0,00	0,00	0,00	0,00	0,00	680 000,00
203	Frais d'études, recherche, développement	0,00	0,00	0,00	0,00	0,00	0,00	0,00	-270 000,00
213	Constructions	0,00	0,00	0,00	0,00	0,00	0,00	0,00	600 000,00
215	Installat°, matériel, outillage techniq.	0,00	0,00	0,00	0,00	0,00	0,00	0,00	0,00
231	Immobilisations corporelles en cours	0,00	0,00	0,00	0,00	0,00	0,00	0,00	350 000,00
RECETTES		0,00	0,00	0,00	0,00	0,00	0,00	0,00	0,00

(1) Détailler les comptes à trois chiffres.

IV – ANNEXES

IV

A – PRESENTATION CROISEE – SECTION D'INVESTISSEMENT – PRESENTATION DETAILLEE

A1.905

FONCTION 5 – Aménagement des territoires et habitat (suite 2)

Article / compte nature (1)	Libellé	56 Actions en faveur du littoral	57 Techno. de l'information et de la comm.	58 Autres actions		59 Sécurité	TOTAL DU CHAPITRE
				581 Réserves Foncières	588 Autres actions d'aménagement		
DEPENSES		0,00	0,00	0,00	0,00	0,00	925 000,00
203	Frais d'études, recherche, développement	0,00	0,00	0,00	0,00	0,00	-145 000,00
213	Constructions	0,00	0,00	0,00	0,00	0,00	650 000,00
215	Installat ⁿ , matériel, outillage techniq.	0,00	0,00	0,00	0,00	0,00	60 000,00
231	Immobilisations corporelles en cours	0,00	0,00	0,00	0,00	0,00	360 000,00
RECETTES		0,00	0,00	0,00	0,00	0,00	0,00

(1) Détailler les comptes à trois chiffres.



IV – ANNEXES

A – PRESENTATION CROISEE – SECTION D'INVESTISSEMENT – PRESENTATION DETAILLEE

A1.906

FONCTION 6 – Action économique

Article / compte nature (1)	Libellé	60 Services communs	61 Interventions économiques transversales	62 Structure d'animation et de dév. éco.	63 Actions sectorielles				
					631 Agriculture, pêche et agro-alimentaire			632 Industrie, commerce et artisanat	633 Développement touristique
					6311 Laboratoire	6312 Marchés alimentaires	6318 Autres		
DEPENSES		0,00	2 700,00	0,00	0,00	0,00	0,00	30 000,00	1 335 000,00
203	Frais d'études, recherche, développement	0,00	2 700,00	0,00	0,00	0,00	0,00	30 000,00	285 000,00
215	Installat*, matériel, outillage techniq.	0,00	0,00	0,00	0,00	0,00	0,00	0,00	400 000,00
231	Immobilisations corporelles en cours	0,00	0,00	0,00	0,00	0,00	0,00	0,00	650 000,00
RECETTES		0,00	0,00	0,00	0,00	0,00	0,00	0,00	0,00

(1) Détailler les comptes à trois chiffres.

IV – ANNEXES

IV

A – PRESENTATION CROISEE – SECTION D'INVESTISSEMENT – PRESENTATION DETAILLEE

A1.906

FONCTION 6 – Action économique (suite)

Article / compte nature (1)	Libellé	64 Rayonnement, attractivité du territoire	65 Insertion éco. et éco.sociale, solidaire	66 Maintien et dév. des services publics	67 Recherche et innovation	68 Autres actions	TOTAL DU CHAPITRE
DEPENSES		0,00	0,00	0,00	0,00	0,00	1 367 700,00
203	Frais d'études, recherche, développement	0,00	0,00	0,00	0,00	0,00	317 700,00
215	Installat°, matériel, outillage techniq.	0,00	0,00	0,00	0,00	0,00	400 000,00
231	Immobilisations corporelles en cours	0,00	0,00	0,00	0,00	0,00	650 000,00
RECETTES		0,00	0,00	0,00	0,00	0,00	0,00

(1) Détailler les comptes à trois chiffres.



IV – ANNEXES

A – PRESENTATION CROISEE – SECTION D’INVESTISSEMENT – PRESENTATION DETAILLEE

A1.907

FONCTION 7 – Environnement

Article / compte nature (1)	Libellé	70 Services communs	71 Actions transversales	72					
				Actions déchets et propreté urbaine					
				720 Services communs collecte et propreté	721 Collecte et traitement des déchets			722 Propreté urbaine	
					7211 Actions prévention et sensibilisation	7212 Collecte des déchets	7213 Tri, valorisation, traitement déchets	7221 Actions prévention et sensibilisation	7222 Action propreté urbaine et nettoyement
	DEPENSES	0,00	0,00	0,00	0,00	0,00	0,00	0,00	0,00
204	Subventions d'équipement versées	0,00	0,00	0,00	0,00	0,00	0,00	0,00	0,00
	RECETTES	0,00	0,00	0,00	0,00	0,00	0,00	0,00	0,00

(1) Détailler les comptes à trois chiffres.

IV – ANNEXES

A – PRESENTATION CROISEE – SECTION D'INVESTISSEMENT – PRESENTATION DETAILLEE

IV

A1.907

FONCTION 7 – Environnement (suite 1)

Article / compte nature (1)	Libellé	73 Actions en matière de gestion des eaux					74 Politique de l'air
		731 Politique de l'eau	732 Eau potable	733 Assainissement	734 Eaux pluviales	735 Lutte contre les inondations	
	DEPENSES	0,00	0,00	0,00	0,00	0,00	0,00
204	Subventions d'équipement versées	0,00	0,00	0,00	0,00	0,00	0,00
	RECETTES	0,00	0,00	0,00	0,00	0,00	0,00

(1) Détailler les comptes à trois chiffres.

IV – ANNEXES

IV

A – PRESENTATION CROISEE – SECTION D'INVESTISSEMENT – PRESENTATION DETAILLEE

A1.907

FONCTION 7 – Environnement (suite 2)

Article / compte nature (1)	Libellé	75 Politique de l'énergie					76 Préserv. patrim. naturel,risques techno.	77 Environnement infrastructures transports	78 Autres actions	TOTAL DU CHAPITRE
		751 Réseaux de chaleur et de froid	752 Energie photovoltaïque	753 Energie éolienne	754 Energie hydraulique	758 Autres actions				
DEPENSES		0,00	0,00	0,00	0,00	500 000,00	0,00	0,00	0,00	500 000,00
204	Subventions d'équipement versées	0,00	0,00	0,00	0,00	500 000,00	0,00	0,00	0,00	500 000,00
RECETTES		0,00	0,00	0,00	0,00	0,00	0,00	0,00	0,00	0,00

(1) Détailler les comptes à trois chiffres.

IV – ANNEXES

A – PRESENTATION CROISEE – SECTION D'INVESTISSEMENT – PRESENTATION DETAILLEE

A1.908

FONCTION 8 – Transports

Article / compte nature (1)	Libellé	80 Services communs	81 Transports scolaires	82						
				Transports publics de voyageurs						
				820 Services communs	821 Transport sur route	822 Transport ferroviaire	823 Transport fluvial	824 Transport maritime	825 Transport aérien	828 Autres transports
DEPENSES		0,00	0,00	0,00	0,00	0,00	0,00	0,00	0,00	0,00
203	Frais d'études, recherche, développement	0,00	0,00	0,00	0,00	0,00	0,00	0,00	0,00	0,00
211	Terrains	0,00	0,00	0,00	0,00	0,00	0,00	0,00	0,00	0,00
215	Installat ⁿ , matériel, outillage techniq.	0,00	0,00	0,00	0,00	0,00	0,00	0,00	0,00	0,00
218	Autres immobilisations corporelles	0,00	0,00	0,00	0,00	0,00	0,00	0,00	0,00	0,00
231	Immobilisations corporelles en cours	0,00	0,00	0,00	0,00	0,00	0,00	0,00	0,00	0,00
RECETTES		0,00	0,00	0,00	0,00	0,00	0,00	0,00	0,00	0,00

(1) Détailler les comptes à trois chiffres.

IV – ANNEXES

A – PRESENTATION CROISEE – SECTION D’INVESTISSEMENT – PRESENTATION DETAILLEE

IV

A1.908

FONCTION 8 – Transports (suite 1)

Article / compte nature (1)	Libellé	83						
		Transports de marchandises						
		830	831	832	833	834	835	838
		Services communs	Fret routier	Fret ferroviaire	Fret fluvial	Fret maritime	Fret aérien	Autres transports
DEPENSES		0,00	0,00	0,00	0,00	0,00	0,00	0,00
203	Frais d'études, recherche, développement	0,00	0,00	0,00	0,00	0,00	0,00	0,00
211	Terrains	0,00	0,00	0,00	0,00	0,00	0,00	0,00
215	Installat*, matériel, outillage techniq.	0,00	0,00	0,00	0,00	0,00	0,00	0,00
218	Autres immobilisations corporelles	0,00	0,00	0,00	0,00	0,00	0,00	0,00
231	Immobilisations corporelles en cours	0,00	0,00	0,00	0,00	0,00	0,00	0,00
RECETTES		0,00	0,00	0,00	0,00	0,00	0,00	0,00

(1) Détailler les comptes à trois chiffres.

IV – ANNEXES

IV

A – PRESENTATION CROISEE – SECTION D'INVESTISSEMENT – PRESENTATION DETAILLEE

A1.908

FONCTION 8 – Transports (suite 2)

Article / compte nature (1)	Libellé	84 Voirie								
		841 Voirie nationale	842 Voirie régionale	843 Voirie départementale	844 Voirie métropolitaine	845 Voirie communale	846 Viabilité hivernale et aléas climatiques	847 Equipements de voirie	848 Parkings	849 Sécurité routière
DEPENSES		0,00	0,00	0,00	0,00	12 634 000,00	0,00	0,00	0,00	0,00
203	Frais d'études, recherche, développement	0,00	0,00	0,00	0,00	364 000,00	0,00	0,00	0,00	0,00
211	Terrains	0,00	0,00	0,00	0,00	40 000,00	0,00	0,00	0,00	0,00
215	Installat°, matériel, outillage techniq.	0,00	0,00	0,00	0,00	5 710 000,00	0,00	0,00	0,00	0,00
218	Autres immobilisations corporelles	0,00	0,00	0,00	0,00	120 000,00	0,00	0,00	0,00	0,00
231	Immobilisations corporelles en cours	0,00	0,00	0,00	0,00	6 400 000,00	0,00	0,00	0,00	0,00
RECETTES		0,00	0,00	0,00	0,00	0,00	0,00	0,00	0,00	0,00

(1) Détailler les comptes à trois chiffres.

IV – ANNEXES

IV

A – PRESENTATION CROISEE – SECTION D'INVESTISSEMENT – PRESENTATION DETAILLEE

A1.908

FONCTION 8 – Transports (suite 3)

Article / compte nature (1)	Libellé	85 Infrastructures					86 Liaisons multimodales	87 Circulations douces	89 Sécurité	TOTAL DU CHAPITRE
		851 Gares, autres infrastructures routières	852 Gares et autres infrastructures ferrov.	853 Haltes, autres infrastructures fluviales	854 Ports, autres infrastructures portuaires	855 Aéroports et autres infrastructures				
DEPENSES		0,00	0,00	0,00	0,00	0,00	0,00	0,00	12 634 000,00	
203	Frais d'études, recherche, développement	0,00	0,00	0,00	0,00	0,00	0,00	0,00	364 000,00	
211	Terrains	0,00	0,00	0,00	0,00	0,00	0,00	0,00	40 000,00	
215	Installat ^o , matériel, outillage techniq.	0,00	0,00	0,00	0,00	0,00	0,00	0,00	5 710 000,00	
218	Autres immobilisations corporelles	0,00	0,00	0,00	0,00	0,00	0,00	0,00	120 000,00	
231	Immobilisations corporelles en cours	0,00	0,00	0,00	0,00	0,00	0,00	0,00	6 400 000,00	
RECETTES		0,00	0,00	0,00	0,00	0,00	0,00	0,00	0,00	

(1) Détailler les comptes à trois chiffres.

IV – ANNEXES

A – PRESENTATION CROISEE – SECTION DE FONCTIONNEMENT – VUE D’ENSEMBLE

Chapitre nature	Libellé	01 Opérations non ventilables	0 Services généraux (hors 01 et Gestion des fonds européens)	0-5 Gestion des fonds européens	1 Sécurité	2 Enseign., formation prof., apprentissage	3 Cult., vie soc., jeun., sports, loisirs	4 Santé et action sociale (hors APA et RSA / Régularisation de RMI)	4-3 APA
DEPENSES		2 269 836,00	29 550 390,00	0,00	3 276 195,00	17 827 335,00	10 228 375,00	6 638 708,00	0,00
011	Charges à caractère général	0,00	5 646 836,00	0,00	112 707,00	2 314 700,00	1 159 090,00	238 367,00	0,00
012	Charges de personnel et frais assimilés	0,00	18 156 979,00	0,00	1 498 098,00	14 492 635,00	7 173 185,00	6 372 981,00	0,00
014	Atténuations de produits	107 836,00	0,00	0,00	0,00	0,00	0,00	0,00	0,00
65	Autres charges de gestion courante	0,00	5 596 575,00	0,00	1 665 390,00	1 005 000,00	1 856 100,00	27 360,00	0,00
6586	Frais fonctionnement des groupes d'élus	0,00	0,00	0,00	0,00	0,00	0,00	0,00	0,00
66	Charges financières	2 162 000,00	0,00	0,00	0,00	0,00	0,00	0,00	0,00
67	Charges spécifiques	0,00	50 000,00	0,00	0,00	15 000,00	40 000,00	0,00	0,00
68	Dotations aux provisions, dépréciations	0,00	100 000,00	0,00	0,00	0,00	0,00	0,00	0,00
RECETTES		74 897 816,00	9 680 027,00	0,00	90 000,00	3 500 000,00	251 800,00	1 930 000,00	0,00
013	Atténuations de charges	0,00	1 010 000,00	0,00	0,00	0,00	0,00	0,00	0,00
70	Prod. services, domaine, ventes diverses	0,00	444 000,00	0,00	0,00	720 000,00	131 800,00	0,00	0,00
73	Impôts et taxes	37 700 000,00	0,00	0,00	0,00	0,00	0,00	0,00	0,00
731	Fiscalité locale	27 244 978,00	0,00	0,00	0,00	0,00	0,00	0,00	0,00
74	Dotations et participations	9 588 838,00	7 101 027,00	0,00	90 000,00	2 780 000,00	120 000,00	1 930 000,00	0,00
75	Autres produits de gestion courante	0,00	1 025 000,00	0,00	0,00	0,00	0,00	0,00	0,00
76	Produits financiers	364 000,00	0,00	0,00	0,00	0,00	0,00	0,00	0,00
77	Produits spécifiques	0,00	100 000,00	0,00	0,00	0,00	0,00	0,00	0,00
78	Reprises amort., dépréciations, prov.	0,00	0,00	0,00	0,00	0,00	0,00	0,00	0,00

IV – ANNEXES

IV

A – PRESENTATION CROISEE – SECTION DE FONCTIONNEMENT – VUE D’ENSEMBLE (suite)

A2

Chapitre nature	Libellé	4-4 RSA / Régularisation de RMI	5 Aménagement des territoires et habitat	6 Action économique	7 Environnement	8 Transports	9 Fonction en réserve	TOTAL
DEPENSES		23 000,00	12 543 242,00	40 044,00	195 856,00	628 893,00		83 221 874,00
011	Charges à caractère général	23 000,00	648 705,00	36 700,00	157 000,00	250 164,00		10 587 269,00
012	Charges de personnel et frais assimilés	0,00	11 894 537,00	0,00	38 856,00	372 729,00		60 000 000,00
014	Atténuations de produits	0,00	0,00	0,00	0,00	0,00		107 836,00
65	Autres charges de gestion courante	0,00	0,00	3 344,00	0,00	0,00		10 153 769,00
6586	Frais fonctionnement des groupes d'élus	0,00	0,00	0,00	0,00	0,00		0,00
66	Charges financières	0,00	0,00	0,00	0,00	0,00		2 162 000,00
67	Charges spécifiques	0,00	0,00	0,00	0,00	6 000,00		111 000,00
68	Dotations aux provisions, dépréciations	0,00	0,00	0,00	0,00	0,00		100 000,00
RECETTES		0,00	267 000,00	190 000,00	40 000,00	50 000,00		90 896 643,00
013	Atténuations de charges	0,00	0,00	0,00	0,00	0,00		1 010 000,00
70	Prod. services, domaine, ventes diverses	0,00	0,00	130 000,00	40 000,00	0,00		1 465 800,00
73	Impôts et taxes	0,00	0,00	0,00	0,00	0,00		37 700 000,00
731	Fiscalité locale	0,00	0,00	0,00	0,00	50 000,00		27 294 978,00
74	Dotations et participations	0,00	267 000,00	60 000,00	0,00	0,00		21 936 865,00
75	Autres produits de gestion courante	0,00	0,00	0,00	0,00	0,00		1 025 000,00
76	Produits financiers	0,00	0,00	0,00	0,00	0,00		364 000,00
77	Produits spécifiques	0,00	0,00	0,00	0,00	0,00		100 000,00
78	Reprises amort., dépréciations, prov.	0,00	0,00	0,00	0,00	0,00		0,00



IV – ANNEXES

A – PRESENTATION CROISEE – SECTION DE FONCTIONNEMENT – PRESENTATION DETAILLEE

01 – OPERATIONS NON VENTILABLES

Article / compte nature (1)	Libellé	01 Opérations non ventilables
DEPENSES		2 269 836,00
661	Charges d'intérêts	2 162 000,00
739	Reverst. et restit. sur impôts et taxes	107 836,00
RECETTES		74 897 816,00
731	Fiscalité locale	27 244 978,00
732	Fiscalité reversée	9 600 000,00
734	Fisc. spécif. coll. Corse et Outre-mer	28 050 000,00
738	Autres impôts et taxes	50 000,00
741	D.G.F.	9 576 838,00
748	Autres attributions et participations	12 000,00
768	Autres produits financiers	364 000,00

(1) Détailler les comptes à trois chiffres.



IV – ANNEXES

A – PRESENTATION CROISEE – SECTION DE FONCTIONNEMENT – PRESENTATION DETAILLEE

FONCTION 0 – Services généraux

Article / compte nature (1)	Libellé	02 Administration générale				
		020 Admin. générale de la collectivité	021 Personnel non ventilé	025 Cimetières et pompes funèbres	026 Administration générale de l'Etat	028 Autres moyens généraux
DEPENSES		27 597 807,00	0,00	590 684,00	243 656,00	1 118 243,00
606	Achats non stockés de matières et fourni	1 258 050,00	0,00	19 400,00	16 900,00	69 500,00
611	Contrats de prestations de services	176 700,00	0,00	0,00	0,00	70 000,00
613	Locations	135 000,00	0,00	0,00	0,00	173 500,00
614	Charges locatives et de copropriété	77 000,00	0,00	0,00	0,00	0,00
615	Entretien et réparations	759 500,00	0,00	0,00	0,00	0,00
616	Primes d'assurances	601 000,00	0,00	0,00	0,00	0,00
617	Etudes et recherches	127 150,00	0,00	0,00	0,00	0,00
618	Divers	115 182,00	0,00	0,00	500,00	0,00
622	Rémunérations intermédiaires, honoraires	525 157,00	0,00	0,00	900,00	379 600,00
623	Pub., publications, relations publiques	63 080,00	0,00	0,00	0,00	294 517,00
624	Transports biens, transports collectifs	4 900,00	0,00	30 000,00	0,00	10 500,00
625	Déplacements et missions	19 000,00	0,00	0,00	0,00	5 000,00
626	Frais postaux et frais télécommunication	188 500,00	0,00	0,00	0,00	0,00
627	Services bancaires et assimilés	70 230,00	0,00	0,00	0,00	0,00
628	Divers	42 400,00	0,00	15 000,00	0,00	61 870,00
633	Impôts, taxes, versements (autre orga.)	238 867,00	0,00	9 390,00	3 357,00	0,00
635	Autres impôts, taxes (Admin Impôts)	336 800,00	0,00	0,00	0,00	0,00
641	Rémunérations du personnel	11 772 914,00	0,00	398 267,00	168 675,00	0,00
645	Charges sécurité sociale et prévoyance	3 944 954,00	0,00	117 616,00	53 212,00	0,00
647	Autres charges sociales	1 448 604,00	0,00	1 011,00	112,00	0,00
653	Indemnités	400 200,00	0,00	0,00	0,00	0,00
654	Pertes sur créances irrécouvrables	20 000,00	0,00	0,00	0,00	0,00
657	Charges intervent° cpt prop. - Subvent°	4 973 619,00	0,00	0,00	0,00	0,00
658	Charges diverses de gestion courante	149 000,00	0,00	0,00	0,00	53 756,00
673	Titres annulés (sur exercices antérieurs)	50 000,00	0,00	0,00	0,00	0,00
681	Dot. amort. et prov. Charges de fonct.	100 000,00	0,00	0,00	0,00	0,00
RECETTES		9 655 027,00	0,00	20 000,00	0,00	5 000,00
641	Rémunérations du personnel	650 000,00	0,00	0,00	0,00	0,00



Article / compte nature (1)	Libellé	02 Administration générale				
		020 Admin. générale de la collectivité	021 Personnel non ventilé	025 Cimetières et pompes funèbres	026 Administration générale de l'Etat	028 Autres moyens généraux
647	Autres charges sociales	360 000,00	0,00	0,00	0,00	0,00
703	Redevances utilisation du domaine	0,00	0,00	20 000,00	0,00	0,00
706	Prestations de services	14 000,00	0,00	0,00	0,00	0,00
708	Autres produits	410 000,00	0,00	0,00	0,00	0,00
741	D.G.F.	5 515 044,00	0,00	0,00	0,00	0,00
747	Participations	70 000,00	0,00	0,00	0,00	5 000,00
748	Autres attributions et participations	1 510 983,00	0,00	0,00	0,00	0,00
752	Revenus des immeubles	325 000,00	0,00	0,00	0,00	0,00
758	Produits divers de gestion courante	700 000,00	0,00	0,00	0,00	0,00
773	Mandats annulés (exercices antérieurs)	100 000,00	0,00	0,00	0,00	0,00

(1) Détailler les comptes à trois chiffres.

IV – ANNEXES

IV

A – PRESENTATION CROISEE – SECTION DE FONCTIONNEMENT – PRESENTATION DETAILLEE

A2.930

FONCTION 0 – Services généraux (suite 1)

Article / compte nature (1)	Libellé	03 Conseils							
		031 Assemblée délibérante	032 Conseil éco.,social région./Conseil dév.	033 Conseil cult., éduc., env.	034 Conseil éco.,soc.,environ.,culture,éduc.			035 Conseil de territoire	038 Autres instances
					0341	0342	0345		
					Section éco., sociale et environnem.	Section culture, éducation et sports			
DEPENSES		0,00	0,00	0,00	0,00	0,00	0,00	0,00	0,00
606	Achats non stockés de matières et fourni	0,00	0,00	0,00	0,00	0,00	0,00	0,00	0,00
611	Contrats de prestations de services	0,00	0,00	0,00	0,00	0,00	0,00	0,00	0,00
613	Locations	0,00	0,00	0,00	0,00	0,00	0,00	0,00	0,00
614	Charges locatives et de copropriété	0,00	0,00	0,00	0,00	0,00	0,00	0,00	0,00
615	Entretien et réparations	0,00	0,00	0,00	0,00	0,00	0,00	0,00	0,00
616	Primes d'assurances	0,00	0,00	0,00	0,00	0,00	0,00	0,00	0,00
617	Etudes et recherches	0,00	0,00	0,00	0,00	0,00	0,00	0,00	0,00
618	Divers	0,00	0,00	0,00	0,00	0,00	0,00	0,00	0,00
622	Rémunérations intermédiaires, honoraires	0,00	0,00	0,00	0,00	0,00	0,00	0,00	0,00
623	Pub., publications, relations publiques	0,00	0,00	0,00	0,00	0,00	0,00	0,00	0,00
624	Transports biens, transports collectifs	0,00	0,00	0,00	0,00	0,00	0,00	0,00	0,00
625	Déplacements et missions	0,00	0,00	0,00	0,00	0,00	0,00	0,00	0,00
626	Frais postaux et frais télécommunication	0,00	0,00	0,00	0,00	0,00	0,00	0,00	0,00
627	Services bancaires et assimilés	0,00	0,00	0,00	0,00	0,00	0,00	0,00	0,00
628	Divers	0,00	0,00	0,00	0,00	0,00	0,00	0,00	0,00
633	Impôts, taxes, versements (autre orga.)	0,00	0,00	0,00	0,00	0,00	0,00	0,00	0,00
635	Autres impôts, taxes (Admin Impôts)	0,00	0,00	0,00	0,00	0,00	0,00	0,00	0,00
641	Rémunérations du personnel	0,00	0,00	0,00	0,00	0,00	0,00	0,00	0,00
645	Charges sécurité sociale et prévoyance	0,00	0,00	0,00	0,00	0,00	0,00	0,00	0,00
647	Autres charges sociales	0,00	0,00	0,00	0,00	0,00	0,00	0,00	0,00
653	Indemnités	0,00	0,00	0,00	0,00	0,00	0,00	0,00	0,00
654	Pertes sur créances irrécouvrables	0,00	0,00	0,00	0,00	0,00	0,00	0,00	0,00
657	Charges intervent° cpt prop. - Subvent°	0,00	0,00	0,00	0,00	0,00	0,00	0,00	0,00
658	Charges diverses de gestion courante	0,00	0,00	0,00	0,00	0,00	0,00	0,00	0,00
673	Titres annulés (sur exercices antérieurs	0,00	0,00	0,00	0,00	0,00	0,00	0,00	0,00



Article / compte nature (1)	Libellé	03 Conseils							
		031 Assemblée délibérante	032 Conseil éco.,social région./Conseil dév.	033 Conseil cult., éduc., env.	034 Conseil éco.,soc.,environ.,culture,éduc.			035 Conseil de territoire	038 Autres instances
					0341	0342	0345		
					Section éco., sociale et environnem.	Section culture, éducation et sports			
681	Dot. amort. et prov. Charges de fonct.	0,00	0,00	0,00	0,00	0,00	0,00	0,00	0,00
RECETTES		0,00	0,00	0,00	0,00	0,00	0,00	0,00	0,00
641	Rémunérations du personnel	0,00	0,00	0,00	0,00	0,00	0,00	0,00	0,00
647	Autres charges sociales	0,00	0,00	0,00	0,00	0,00	0,00	0,00	0,00
703	Redevances utilisation du domaine	0,00	0,00	0,00	0,00	0,00	0,00	0,00	0,00
706	Prestations de services	0,00	0,00	0,00	0,00	0,00	0,00	0,00	0,00
708	Autres produits	0,00	0,00	0,00	0,00	0,00	0,00	0,00	0,00
741	D.G.F.	0,00	0,00	0,00	0,00	0,00	0,00	0,00	0,00
747	Participations	0,00	0,00	0,00	0,00	0,00	0,00	0,00	0,00
748	Autres attributions et participations	0,00	0,00	0,00	0,00	0,00	0,00	0,00	0,00
752	Revenus des immeubles	0,00	0,00	0,00	0,00	0,00	0,00	0,00	0,00
758	Produits divers de gestion courante	0,00	0,00	0,00	0,00	0,00	0,00	0,00	0,00
773	Mandats annulés (exercices antérieurs)	0,00	0,00	0,00	0,00	0,00	0,00	0,00	0,00

(1) Détailler les comptes à trois chiffres.

IV – ANNEXES

IV

A – PRESENTATION CROISEE – SECTION DE FONCTIONNEMENT – PRESENTATION DETAILLEE

A2.930

FONCTION 0 – Services généraux (suite 2)

Article / compte nature (1)	Libellé	04 Coop.décent.,act° interrég.,eur.,intern.						TOTAL DU CHAPITRE
		041 Action relevant de la subvention globale	042 Actions interrégionales	043 Actions européennes	044 Aide publique au développement	045 Actions internationales	048 Autres actions	
DEPENSES		0,00	0,00	0,00	0,00	0,00	0,00	29 550 390,00
606	Achats non stockés de matières et fourni	0,00	0,00	0,00	0,00	0,00	0,00	1 363 850,00
611	Contrats de prestations de services	0,00	0,00	0,00	0,00	0,00	0,00	246 700,00
613	Locations	0,00	0,00	0,00	0,00	0,00	0,00	308 500,00
614	Charges locatives et de copropriété	0,00	0,00	0,00	0,00	0,00	0,00	77 000,00
615	Entretien et réparations	0,00	0,00	0,00	0,00	0,00	0,00	759 500,00
616	Primes d'assurances	0,00	0,00	0,00	0,00	0,00	0,00	601 000,00
617	Etudes et recherches	0,00	0,00	0,00	0,00	0,00	0,00	127 150,00
618	Divers	0,00	0,00	0,00	0,00	0,00	0,00	115 682,00
622	Rémunérations intermédiaires, honoraires	0,00	0,00	0,00	0,00	0,00	0,00	905 657,00
623	Pub., publications, relations publiques	0,00	0,00	0,00	0,00	0,00	0,00	357 597,00
624	Transports biens, transports collectifs	0,00	0,00	0,00	0,00	0,00	0,00	45 400,00
625	Déplacements et missions	0,00	0,00	0,00	0,00	0,00	0,00	24 000,00
626	Frais postaux et frais télécommunication	0,00	0,00	0,00	0,00	0,00	0,00	188 500,00
627	Services bancaires et assimilés	0,00	0,00	0,00	0,00	0,00	0,00	70 230,00
628	Divers	0,00	0,00	0,00	0,00	0,00	0,00	119 270,00
633	Impôts, taxes, versements (autre orga.)	0,00	0,00	0,00	0,00	0,00	0,00	251 614,00
635	Autres impôts, taxes (Admin Impôts)	0,00	0,00	0,00	0,00	0,00	0,00	336 800,00
641	Rémunérations du personnel	0,00	0,00	0,00	0,00	0,00	0,00	12 339 856,00
645	Charges sécurité sociale et prévoyance	0,00	0,00	0,00	0,00	0,00	0,00	4 115 782,00
647	Autres charges sociales	0,00	0,00	0,00	0,00	0,00	0,00	1 449 727,00
653	Indemnités	0,00	0,00	0,00	0,00	0,00	0,00	400 200,00
654	Pertes sur créances irrécouvrables	0,00	0,00	0,00	0,00	0,00	0,00	20 000,00
657	Charges intervent° cpt prop. - Subvent°	0,00	0,00	0,00	0,00	0,00	0,00	4 973 619,00
658	Charges diverses de gestion courante	0,00	0,00	0,00	0,00	0,00	0,00	202 756,00
673	Titres annulés (sur exercices antérieurs)	0,00	0,00	0,00	0,00	0,00	0,00	50 000,00
681	Dot. amort. et prov. Charges de fonct.	0,00	0,00	0,00	0,00	0,00	0,00	100 000,00
RECETTES		0,00	0,00	0,00	0,00	0,00	0,00	9 680 027,00



Article / compte nature (1)	Libellé	04 Coop.décent.,act° interrég.,eur.,intern.							CHAPITRE
		041 Action relevant de la subvention globale	042 Actions interrégionales	043 Actions européennes	044 Aide publique au développement	045 Actions internationales	048 Autres actions		
641	Rémunérations du personnel	0,00	0,00	0,00	0,00	0,00	0,00	650 000,00	
647	Autres charges sociales	0,00	0,00	0,00	0,00	0,00	0,00	360 000,00	
703	Redevances utilisation du domaine	0,00	0,00	0,00	0,00	0,00	0,00	20 000,00	
706	Prestations de services	0,00	0,00	0,00	0,00	0,00	0,00	14 000,00	
708	Autres produits	0,00	0,00	0,00	0,00	0,00	0,00	410 000,00	
741	D.G.F.	0,00	0,00	0,00	0,00	0,00	0,00	5 515 044,00	
747	Participations	0,00	0,00	0,00	0,00	0,00	0,00	75 000,00	
748	Autres attributions et participations	0,00	0,00	0,00	0,00	0,00	0,00	1 510 983,00	
752	Revenus des immeubles	0,00	0,00	0,00	0,00	0,00	0,00	325 000,00	
758	Produits divers de gestion courante	0,00	0,00	0,00	0,00	0,00	0,00	700 000,00	
773	Mandats annulés (exercices antérieurs)	0,00	0,00	0,00	0,00	0,00	0,00	100 000,00	

(1) Détailler les comptes à trois chiffres.



IV – ANNEXES

A – PRESENTATION CROISEE – SECTION DE FONCTIONNEMENT – PRESENTATION DETAILLEE

FONCTION 0-5 – Gestion des fonds européens

Article / compte nature (1)	Libellé	051 FSE	052 FEDER	058 Autres		TOTAL DU CHAPITRE
				0580 FEADER	0581 FEAMP	
	DEPENSES	0,00	0,00	0,00	0,00	0,00
	RECETTES	0,00	0,00	0,00	0,00	0,00

(1) Détailler les comptes à trois chiffres.



IV – ANNEXES

A – PRESENTATION CROISEE – SECTION DE FONCTIONNEMENT – PRESENTATION DETAILLEE

FONCTION 1 – Sécurité

Article / compte nature (1)	Libellé	10 Services communs	11 Police, sécurité, justice	12 Incendie et secours	13 Hygiène et salubrité publique	18 Autres interv. protect. personnes, biens	TOTAL DU CHAPITRE
DEPENSES		0,00	1 549 255,00	1 665 390,00	61 550,00	0,00	3 276 195,00
606	Achats non stockés de matières et fourni	0,00	40 000,00	0,00	5 000,00	0,00	45 000,00
611	Contrats de prestations de services	0,00	0,00	0,00	50 000,00	0,00	50 000,00
613	Locations	0,00	1 000,00	0,00	0,00	0,00	1 000,00
615	Entretien et réparations	0,00	5 600,00	0,00	550,00	0,00	6 150,00
622	Rémunérations intermédiaires, honoraires	0,00	4 557,00	0,00	0,00	0,00	4 557,00
628	Divers	0,00	0,00	0,00	6 000,00	0,00	6 000,00
633	Impôts, taxes, versements (autre orga.)	0,00	20 147,00	0,00	0,00	0,00	20 147,00
641	Rémunérations du personnel	0,00	1 148 910,00	0,00	0,00	0,00	1 148 910,00
645	Charges sécurité sociale et prévoyance	0,00	325 979,00	0,00	0,00	0,00	325 979,00
647	Autres charges sociales	0,00	3 062,00	0,00	0,00	0,00	3 062,00
655	Contributions obligatoires	0,00	0,00	1 665 390,00	0,00	0,00	1 665 390,00
RECETTES		0,00	90 000,00	0,00	0,00	0,00	90 000,00
748	Autres attributions et participations	0,00	90 000,00	0,00	0,00	0,00	90 000,00

(1) Détailler les comptes à trois chiffres.



IV – ANNEXES

A – PRESENTATION CROISEE – SECTION DE FONCTIONNEMENT – PRESENTATION DETAILLEE

FONCTION 2 – Enseignement, formation professionnelle et apprentissage

Article / compte nature (1)	Libellé	20	21			22			23	24
		Services communs	Enseignement du premier degré			Enseignement du second degré			Enseignement supérieur	Cités scolaires
		201	211	212	213	221	222	223		
		Services communs	Ecoles maternelles	Ecoles primaires	Classes regroupées	Collèges	Lycées publics	Lycées privés		
DEPENSES		606 533,00	3 890 908,00	7 006 372,00	1 128 700,00	0,00	181 196,00	0,00	0,00	0,00
606	Achats non stockés de matières et fourni	0,00	0,00	6 500,00	78 100,00	0,00	0,00	0,00	0,00	0,00
611	Contrats de prestations de services	0,00	0,00	0,00	39 000,00	0,00	0,00	0,00	0,00	0,00
615	Entretien et réparations	0,00	0,00	0,00	400,00	0,00	0,00	0,00	0,00	0,00
618	Divers	0,00	0,00	0,00	0,00	0,00	0,00	0,00	0,00	0,00
622	Rémunérations intermédiaires, honoraires	0,00	0,00	0,00	5 200,00	0,00	0,00	0,00	0,00	0,00
623	Pub., publications, relations publiques	0,00	0,00	0,00	1 000,00	0,00	0,00	0,00	0,00	0,00
624	Transports biens, transports collectifs	0,00	0,00	2 000,00	0,00	0,00	0,00	0,00	0,00	0,00
628	Divers	0,00	0,00	0,00	0,00	0,00	0,00	0,00	0,00	0,00
633	Impôts, taxes, versements (autre orga.)	10 488,00	69 180,00	127 051,00	0,00	0,00	3 234,00	0,00	0,00	0,00
641	Rémunérations du personnel	457 612,00	2 946 939,00	5 270 675,00	0,00	0,00	137 038,00	0,00	0,00	0,00
645	Charges sécurité sociale et prévoyance	136 698,00	868 930,00	1 589 293,00	0,00	0,00	40 504,00	0,00	0,00	0,00
647	Autres charges sociales	1 735,00	5 859,00	10 853,00	0,00	0,00	420,00	0,00	0,00	0,00
652	Frais de séjour, héberg., inhumation	0,00	0,00	0,00	70 000,00	0,00	0,00	0,00	0,00	0,00
655	Contributions obligatoires	0,00	0,00	0,00	480 000,00	0,00	0,00	0,00	0,00	0,00
657	Charges intervent° cpt prop. - Subvent°	0,00	0,00	0,00	455 000,00	0,00	0,00	0,00	0,00	0,00
673	Titres annulés (sur exercices antérieurs)	0,00	0,00	0,00	0,00	0,00	0,00	0,00	0,00	0,00
RECETTES		0,00	0,00	0,00	440 000,00	0,00	0,00	0,00	0,00	0,00
706	Prestations de services	0,00	0,00	0,00	0,00	0,00	0,00	0,00	0,00	0,00
747	Participations	0,00	0,00	0,00	440 000,00	0,00	0,00	0,00	0,00	0,00

(1) Détailler les comptes à trois chiffres.

IV – ANNEXES

A – PRESENTATION CROISEE – SECTION DE FONCTIONNEMENT – PRESENTATION DETAILLEE

IV

A2.932

FONCTION 2 – Enseignement, formation professionnelle et apprentissage (suite 1)

Article / compte nature (1)	Libellé	25 Formation professionnelle												
		251 Insertion sociale et professionnelle	252 Formation professionnalisante personnes	253 Formation certifiante des personnes	254 Formation des actifs occupés	255 Rémunération des stagiaires	256 CNFPT - Formation des actifs occupés					257 CNFPT et CDG - missions spécifiques		258 Autres
							2561 Missions statutaires et réglementaires	2562 Développement des compétences	2563 Évolution et transition professionnelle	2564 Organisation des activités pédagogiques	2565 Autres	2571 Concours	2572 Missions administratives	
DEPENSES		400,00	0,00	0,00	0,00	0,00	0,00	0,00	0,00	0,00	0,00	0,00	0,00	0,00
606	Achats non stockés de matières et fourni	400,00	0,00	0,00	0,00	0,00	0,00	0,00	0,00	0,00	0,00	0,00	0,00	0,00
611	Contrats de prestations de services	0,00	0,00	0,00	0,00	0,00	0,00	0,00	0,00	0,00	0,00	0,00	0,00	0,00
615	Entretien et réparations	0,00	0,00	0,00	0,00	0,00	0,00	0,00	0,00	0,00	0,00	0,00	0,00	0,00
618	Divers	0,00	0,00	0,00	0,00	0,00	0,00	0,00	0,00	0,00	0,00	0,00	0,00	0,00
622	Rémunérations intermédiaires, honoraires	0,00	0,00	0,00	0,00	0,00	0,00	0,00	0,00	0,00	0,00	0,00	0,00	0,00
623	Pub., publications, relations publiques	0,00	0,00	0,00	0,00	0,00	0,00	0,00	0,00	0,00	0,00	0,00	0,00	0,00
624	Transports biens, transports collectifs	0,00	0,00	0,00	0,00	0,00	0,00	0,00	0,00	0,00	0,00	0,00	0,00	0,00
628	Divers	0,00	0,00	0,00	0,00	0,00	0,00	0,00	0,00	0,00	0,00	0,00	0,00	0,00
633	Impôts, taxes, versements (autre orga.)	0,00	0,00	0,00	0,00	0,00	0,00	0,00	0,00	0,00	0,00	0,00	0,00	0,00
641	Rémunérations du personnel	0,00	0,00	0,00	0,00	0,00	0,00	0,00	0,00	0,00	0,00	0,00	0,00	0,00
645	Charges sécurité sociale et prévoyance	0,00	0,00	0,00	0,00	0,00	0,00	0,00	0,00	0,00	0,00	0,00	0,00	0,00
647	Autres charges sociales	0,00	0,00	0,00	0,00	0,00	0,00	0,00	0,00	0,00	0,00	0,00	0,00	0,00
652	Frais de séjour, héberg., inhumation	0,00	0,00	0,00	0,00	0,00	0,00	0,00	0,00	0,00	0,00	0,00	0,00	0,00
655	Contributions obligatoires	0,00	0,00	0,00	0,00	0,00	0,00	0,00	0,00	0,00	0,00	0,00	0,00	0,00
657	Charges intervent° cpt prop. - Subvent°	0,00	0,00	0,00	0,00	0,00	0,00	0,00	0,00	0,00	0,00	0,00	0,00	0,00



Article / compte nature (1)	Libellé	25 Formation professionnelle												258 Autres
		251 Insertion sociale et professionnelle	252 Formation professionnalisante personnes	253 Formation certifiante des personnes	254 Formation des actifs occupés	255 Rémunération des stagiaires	256 CNFPT - Formation des actifs occupés					257 CFNPT et CDG - missions spécifiques		
							2561 Missions statutaires et réglementaires	2562 Développement des compétences	2563 Évolution et transition professionnelle	2564 Organisation des activités pédagogiques	2565 Autres	2571 Concours	2572 Missions administratives	
673	Titres annulés (sur exercices antérieurs)	0,00	0,00	0,00	0,00	0,00	0,00	0,00	0,00	0,00	0,00	0,00	0,00	0,00
RECETTES		0,00	0,00	0,00	0,00	0,00	0,00	0,00	0,00	0,00	0,00	0,00	0,00	0,00
706	Prestations de services	0,00	0,00	0,00	0,00	0,00	0,00	0,00	0,00	0,00	0,00	0,00	0,00	0,00
747	Participations	0,00	0,00	0,00	0,00	0,00	0,00	0,00	0,00	0,00	0,00	0,00	0,00	0,00

(1) Détailler les comptes à trois chiffres.

IV – ANNEXES

IV

A – PRESENTATION CROISEE – SECTION DE FONCTIONNEMENT – PRESENTATION DETAILLEE

A2.932

FONCTION 2 – Enseignement, formation professionnelle et apprentissage (suite 2)

Article / compte nature (1)	Libellé	26 Apprentissage	27 Formation sanitaire et sociale	28 Autres services périscolaires et annexes					29 Sécurité	TOTAL DU CHAPITRE
				281 Hébergement et restauration scolaires	282 Sport scolaire	283 Médecine scolaire	284 Classes de découverte	288 Autre service annexe de l'enseignement		
DEPENSES		0,00	0,00	4 977 668,00	0,00	0,00	0,00	35 558,00	0,00	17 827 335,00
606	Achats non stockés de matières et fourni	0,00	0,00	2 017 000,00	0,00	0,00	0,00	0,00	0,00	2 102 000,00
611	Contrats de prestations de services	0,00	0,00	10 000,00	0,00	0,00	0,00	0,00	0,00	49 000,00
615	Entretien et réparations	0,00	0,00	93 000,00	0,00	0,00	0,00	0,00	0,00	93 400,00
618	Divers	0,00	0,00	12 100,00	0,00	0,00	0,00	0,00	0,00	12 100,00
622	Rémunérations intermédiaires, honoraires	0,00	0,00	40 000,00	0,00	0,00	0,00	0,00	0,00	45 200,00
623	Pub., publications, relations publiques	0,00	0,00	0,00	0,00	0,00	0,00	0,00	0,00	1 000,00
624	Transports biens, transports collectifs	0,00	0,00	0,00	0,00	0,00	0,00	0,00	0,00	2 000,00
628	Divers	0,00	0,00	10 000,00	0,00	0,00	0,00	0,00	0,00	10 000,00
633	Impôts, taxes, versements (autre orga.)	0,00	0,00	46 345,00	0,00	0,00	0,00	635,00	0,00	256 933,00
641	Rémunérations du personnel	0,00	0,00	2 102 016,00	0,00	0,00	0,00	26 663,00	0,00	10 940 943,00
645	Charges sécurité sociale et prévoyance	0,00	0,00	627 883,00	0,00	0,00	0,00	7 949,00	0,00	3 271 257,00
647	Autres charges sociales	0,00	0,00	4 324,00	0,00	0,00	0,00	311,00	0,00	23 502,00
652	Frais de séjour, héberg., inhumation	0,00	0,00	0,00	0,00	0,00	0,00	0,00	0,00	70 000,00
655	Contributions obligatoires	0,00	0,00	0,00	0,00	0,00	0,00	0,00	0,00	480 000,00
657	Charges intervent° cpt prop. - Subvent°	0,00	0,00	0,00	0,00	0,00	0,00	0,00	0,00	455 000,00
673	Titres annulés (sur exercices antérieurs)	0,00	0,00	15 000,00	0,00	0,00	0,00	0,00	0,00	15 000,00
RECETTES		0,00	0,00	3 060 000,00	0,00	0,00	0,00	0,00	0,00	3 500 000,00
706	Prestations de services	0,00	0,00	720 000,00	0,00	0,00	0,00	0,00	0,00	720 000,00
747	Participations	0,00	0,00	2 340 000,00	0,00	0,00	0,00	0,00	0,00	2 780 000,00

(1) Détailler les comptes à trois chiffres.

Envoyé en préfecture le 09/06/2026

Reçu en préfecture le 09/06/2026

Publié le



ID : 974-219740099-20260609-DCM260603_007-DE



IV – ANNEXES

A – PRESENTATION CROISEE – SECTION DE FONCTIONNEMENT – PRESENTATION DETAILLEE

FONCTION 3 – Culture, vie sociale, jeunesse, sports et loisirs

Article / compte nature (1)	Libellé	30 Services communs	31 Culture							
			311 Activités artist.,actions et manif.cult.	312 Patrimoine	313 Bibliothèques, médiathèques	314 Musées	315 Services d'archives	316 Théâtres et spectacles vivants	317 Cinémas et autres salles de spectacles	318 Archéologie préventive
DEPENSES		3 861 721,00	458 207,00	0,00	1 609 280,00	0,00	947,00	0,00	370 109,00	0,00
606	Achats non stockés de matières et fourni	37 000,00	3 100,00	0,00	73 450,00	0,00	947,00	0,00	22 000,00	0,00
611	Contrats de prestations de services	0,00	0,00	0,00	0,00	0,00	0,00	0,00	0,00	0,00
613	Locations	5 000,00	37 000,00	0,00	200,00	0,00	0,00	0,00	0,00	0,00
615	Entretien et réparations	15 000,00	400,00	0,00	0,00	0,00	0,00	0,00	0,00	0,00
618	Divers	0,00	0,00	0,00	3 000,00	0,00	0,00	0,00	0,00	0,00
622	Rémunérations intermédiaires, honoraires	2 000,00	114 070,00	0,00	48 800,00	0,00	0,00	0,00	0,00	0,00
623	Pub., publications, relations publiques	0,00	2 000,00	0,00	0,00	0,00	0,00	0,00	0,00	0,00
624	Transports biens, transports collectifs	0,00	0,00	0,00	500,00	0,00	0,00	0,00	0,00	0,00
628	Divers	1 023,00	13 000,00	0,00	300,00	0,00	0,00	0,00	0,00	0,00
633	Impôts, taxes, versements (autre orga.)	31 025,00	3 999,00	0,00	22 054,00	0,00	0,00	0,00	5 533,00	0,00
641	Rémunérations du personnel	1 548 184,00	203 203,00	0,00	1 113 081,00	0,00	0,00	0,00	261 365,00	0,00
645	Charges sécurité sociale et prévoyance	478 659,00	62 280,00	0,00	344 451,00	0,00	0,00	0,00	80 320,00	0,00
647	Autres charges sociales	3 830,00	455,00	0,00	3 044,00	0,00	0,00	0,00	891,00	0,00
651	Charges interv. cpt propre - Aides pers.	0,00	0,00	0,00	0,00	0,00	0,00	0,00	0,00	0,00
652	Frais de séjour, héberg., inhumation	0,00	0,00	0,00	0,00	0,00	0,00	0,00	0,00	0,00
657	Charges intervent° cpt prop. - Subvent°	1 700 000,00	0,00	0,00	0,00	0,00	0,00	0,00	0,00	0,00
658	Charges diverses de gestion courante	0,00	18 700,00	0,00	400,00	0,00	0,00	0,00	0,00	0,00



Article / compte nature (1)	Libellé	30 Services communs	31 Culture							
			311 Activités artist.,actions et manif.cult.	312 Patrimoine	313 Bibliothèques, médiathèques	314 Musées	315 Services d'archives	316 Théâtres et spectacles vivants	317 Cinémas et autres salles de spectacles	318 Archéologie préventive
673	Titres annulés (sur exercices antérieurs)	40 000,00	0,00	0,00	0,00	0,00	0,00	0,00	0,00	0,00
RECETTES		0,00	35 000,00	0,00	20 000,00	0,00	0,00	0,00	0,00	0,00
706	Prestations de services	0,00	35 000,00	0,00	0,00	0,00	0,00	0,00	0,00	0,00
747	Participations	0,00	0,00	0,00	20 000,00	0,00	0,00	0,00	0,00	0,00

(1) Détailler les comptes à trois chiffres.



IV – ANNEXES

A – PRESENTATION CROISEE – SECTION DE FONCTIONNEMENT – PRESENTATION DETAILLEE

IV

A2.933

FONCTION 3 – Culture, vie sociale, jeunesse, sports et loisirs (suite 1)

Article / compte nature (1)	Libellé	32									
		Sports (autres que scolaires)							327		
		321 Salles de sport, gymnases	322 Stades	323 Piscines	324 Centres de formation sportifs	325 Autres équipements sportifs ou loisirs	326 Manifestations sportives	Soutien aux sportifs			
						3271 Soutien aux sportifs de haut niveau	3272 Soutien aux clubs amateurs	3273 Autres soutiens aux sportifs			
DEPENSES		1 265 278,00	534 694,00	649 564,00	0,00	0,00	27 000,00	35 000,00	0,00	0,00	
606	Achats non stockés de matières et fourni	186 000,00	0,00	64 500,00	0,00	0,00	9 000,00	0,00	0,00	0,00	
611	Contrats de prestations de services	0,00	0,00	20 000,00	0,00	0,00	0,00	0,00	0,00	0,00	
613	Locations	0,00	0,00	0,00	0,00	0,00	0,00	0,00	0,00	0,00	
615	Entretien et réparations	20 000,00	10 000,00	0,00	0,00	0,00	0,00	0,00	0,00	0,00	
618	Divers	0,00	0,00	4 500,00	0,00	0,00	0,00	0,00	0,00	0,00	
622	Rémunérations intermédiaires, honoraires	0,00	0,00	0,00	0,00	0,00	8 000,00	0,00	0,00	0,00	
623	Pub., publications, relations publiques	0,00	0,00	0,00	0,00	0,00	10 000,00	0,00	0,00	0,00	
624	Transports biens, transports collectifs	0,00	0,00	0,00	0,00	0,00	0,00	0,00	0,00	0,00	
628	Divers	0,00	0,00	0,00	0,00	0,00	0,00	0,00	0,00	0,00	
633	Impôts, taxes, versements (autre orga.)	18 441,00	9 367,00	8 519,00	0,00	0,00	0,00	0,00	0,00	0,00	
641	Rémunérations du personnel	803 604,00	396 766,00	421 431,00	0,00	0,00	0,00	0,00	0,00	0,00	
645	Charges sécurité sociale et prévoyance	235 584,00	117 161,00	129 259,00	0,00	0,00	0,00	0,00	0,00	0,00	
647	Autres charges sociales	1 649,00	1 400,00	1 355,00	0,00	0,00	0,00	0,00	0,00	0,00	
651	Charges interv. cpt propre - Aides pers.	0,00	0,00	0,00	0,00	0,00	0,00	35 000,00	0,00	0,00	
652	Frais de séjour, héberg., inhumation	0,00	0,00	0,00	0,00	0,00	0,00	0,00	0,00	0,00	
657	Charges intervenant cpt prop. - Subventif	0,00	0,00	0,00	0,00	0,00	0,00	0,00	0,00	0,00	
658	Charges diverses de gestion courante	0,00	0,00	0,00	0,00	0,00	0,00	0,00	0,00	0,00	
673	Titres annulés (sur exercices antérieurs)	0,00	0,00	0,00	0,00	0,00	0,00	0,00	0,00	0,00	
RECETTES		0,00	0,00	6 800,00	0,00	0,00	0,00	0,00	0,00	0,00	
706	Prestations de services	0,00	0,00	6 800,00	0,00	0,00	0,00	0,00	0,00	0,00	
747	Participations	0,00	0,00	0,00	0,00	0,00	0,00	0,00	0,00	0,00	

(1) Détailler les comptes à trois chiffres.

IV – ANNEXES

IV

A – PRESENTATION CROISEE – SECTION DE FONCTIONNEMENT – PRESENTATION DETAILLEE

A2.933

FONCTION 3 – Culture, vie sociale, jeunesse, sports et loisirs (suite 2)

Article / compte nature (1)	Libellé	33 Jeunesse (action socio-éduc.) et loisirs			34 Vie sociale et citoyenne		39 Sécurité	TOTAL DU CHAPITRE
		331 Centres de loisirs	332 Colonies de vacances	338 Autres activités pour les jeunes	341 Egalité entre les femmes et les hommes	348 Autres		
DEPENSES		1 287 468,00	0,00	120 607,00	8 500,00	0,00	0,00	10 228 375,00
606	Achats non stockés de matières et fourni	238 500,00	0,00	4 800,00	0,00	0,00	0,00	639 297,00
611	Contrats de prestations de services	0,00	0,00	101 000,00	8 500,00	0,00	0,00	129 500,00
613	Locations	0,00	0,00	0,00	0,00	0,00	0,00	42 200,00
615	Entretien et réparations	0,00	0,00	0,00	0,00	0,00	0,00	45 400,00
618	Divers	0,00	0,00	0,00	0,00	0,00	0,00	7 500,00
622	Rémunérations intermédiaires, honoraires	25 000,00	0,00	8 000,00	0,00	0,00	0,00	205 870,00
623	Pub., publications, relations publiques	0,00	0,00	500,00	0,00	0,00	0,00	12 500,00
624	Transports biens, transports collectifs	55 000,00	0,00	2 000,00	0,00	0,00	0,00	57 500,00
628	Divers	5 000,00	0,00	0,00	0,00	0,00	0,00	19 323,00
633	Impôts, taxes, versements (autre orga.)	6 221,00	0,00	77,00	0,00	0,00	0,00	105 236,00
641	Rémunérations du personnel	749 364,00	0,00	3 277,00	0,00	0,00	0,00	5 500 275,00
645	Charges sécurité sociale et prévoyance	105 589,00	0,00	953,00	0,00	0,00	0,00	1 554 256,00
647	Autres charges sociales	794,00	0,00	0,00	0,00	0,00	0,00	13 418,00
651	Charges interv. cpt propre - Aides pers.	0,00	0,00	0,00	0,00	0,00	0,00	35 000,00
652	Frais de séjour, héberg., inhumation	101 000,00	0,00	0,00	0,00	0,00	0,00	101 000,00
657	Charges intervent° cpt prop. - Subvent°	0,00	0,00	0,00	0,00	0,00	0,00	1 700 000,00
658	Charges diverses de gestion courante	1 000,00	0,00	0,00	0,00	0,00	0,00	20 100,00
673	Titres annulés (sur exercices antérieurs)	0,00	0,00	0,00	0,00	0,00	0,00	40 000,00
RECETTES		90 000,00	0,00	100 000,00	0,00	0,00	0,00	251 800,00
706	Prestations de services	90 000,00	0,00	0,00	0,00	0,00	0,00	131 800,00
747	Participations	0,00	0,00	100 000,00	0,00	0,00	0,00	120 000,00

(1) Détailler les comptes à trois chiffres.



IV – ANNEXES

A – PRESENTATION CROISEE – SECTION DE FONCTIONNEMENT – PRESENTATION DETAILLEE

AZ.934

FONCTION 4 – Santé et action sociale (hors APA et RSA/Régularisation de RMI)

Article / compte nature (1)	Libellé	41 Santé					
		410 Services communs	411 PMI et planification familiale	412 Prévention et éducation pour la santé	413 Sécurité alimentaire	414 Dispensaires et autres éts sanitaires	418 Autres actions
DEPENSES		0,00	0,00	55 730,00	0,00	0,00	0,00
606	Achats non stockés de matières et fourni	0,00	0,00	2 600,00	0,00	0,00	0,00
611	Contrats de prestations de services	0,00	0,00	0,00	0,00	0,00	0,00
613	Locations	0,00	0,00	0,00	0,00	0,00	0,00
615	Entretien et réparations	0,00	0,00	0,00	0,00	0,00	0,00
622	Rémunérations intermédiaires, honoraires	0,00	0,00	51 800,00	0,00	0,00	0,00
623	Pub., publications, relations publiques	0,00	0,00	1 000,00	0,00	0,00	0,00
624	Transports biens, transports collectifs	0,00	0,00	0,00	0,00	0,00	0,00
628	Divers	0,00	0,00	330,00	0,00	0,00	0,00
633	Impôts, taxes, versements (autre orga.)	0,00	0,00	0,00	0,00	0,00	0,00
641	Rémunérations du personnel	0,00	0,00	0,00	0,00	0,00	0,00
645	Charges sécurité sociale et prévoyance	0,00	0,00	0,00	0,00	0,00	0,00
647	Autres charges sociales	0,00	0,00	0,00	0,00	0,00	0,00
657	Charges intervent° cpt prop. - Subvent°	0,00	0,00	0,00	0,00	0,00	0,00
RECETTES		0,00	0,00	0,00	0,00	0,00	0,00
747	Participations	0,00	0,00	0,00	0,00	0,00	0,00
748	Autres attributions et participations	0,00	0,00	0,00	0,00	0,00	0,00

(1) Détailler les comptes à trois chiffres.

IV – ANNEXES

IV

A – PRESENTATION CROISEE – SECTION DE FONCTIONNEMENT – PRESENTATION DETAILLEE

A2.934

FONCTION 4 – Santé et action sociale (hors APA et RSA/Régularisation de RMI) (suite 1)

Article / compte nature (1)	Libellé	42 Action sociale							
		420 Services communs	421 Famille et enfance				422 Petite enfance		
			4211 Actions en faveur de la maternité	4212 Aides à la famille	4213 Aides sociales à l'enfance	4214 Adolescence	4221 Crèches et garderies	4222 Multi accueil	4228 Autres actions pour la petite enfance
DEPENSES		862 316,00	0,00	356 070,00	0,00	0,00	5 275 429,00	0,00	0,00
606	Achats non stockés de matières et fourni	0,00	0,00	0,00	0,00	0,00	132 918,00	0,00	0,00
611	Contrats de prestations de services	0,00	0,00	0,00	0,00	0,00	1 100,00	0,00	0,00
613	Locations	0,00	0,00	0,00	0,00	0,00	0,00	0,00	0,00
615	Entretien et réparations	0,00	0,00	0,00	0,00	0,00	1 800,00	0,00	0,00
622	Rémunérations intermédiaires, honoraires	0,00	0,00	0,00	0,00	0,00	24 968,00	0,00	0,00
623	Pub., publications, relations publiques	0,00	0,00	0,00	0,00	0,00	151,00	0,00	0,00
624	Transports biens, transports collectifs	0,00	0,00	0,00	0,00	0,00	1 000,00	0,00	0,00
628	Divers	0,00	0,00	0,00	0,00	0,00	2 000,00	0,00	0,00
633	Impôts, taxes, versements (autre orga.)	13 270,00	0,00	3 370,00	0,00	0,00	83 828,00	0,00	0,00
641	Rémunérations du personnel	649 136,00	0,00	301 181,00	0,00	0,00	3 838 453,00	0,00	0,00
645	Charges sécurité sociale et prévoyance	198 366,00	0,00	51 363,00	0,00	0,00	1 154 931,00	0,00	0,00
647	Autres charges sociales	1 544,00	0,00	156,00	0,00	0,00	6 920,00	0,00	0,00
657	Charges intervent° cpt prop. - Subvent°	0,00	0,00	0,00	0,00	0,00	27 360,00	0,00	0,00
RECETTES		0,00	0,00	0,00	0,00	0,00	1 930 000,00	0,00	0,00
747	Participations	0,00	0,00	0,00	0,00	0,00	1 180 000,00	0,00	0,00
748	Autres attributions et participations	0,00	0,00	0,00	0,00	0,00	750 000,00	0,00	0,00

(1) Détailler les comptes à trois chiffres.

IV – ANNEXES

IV

A – PRESENTATION CROISEE – SECTION DE FONCTIONNEMENT – PRESENTATION DETAILLEE

A2.934

FONCTION 4 – Santé et action sociale (hors APA et RSA/Régularisation de RMI) (suite 2)

Article / compte nature (1)	Libellé	42 Action sociale					TOTAL DU CHAPITRE	
		423 Personnes âgées			424 Personnes en difficulté	425 Personnes handicapées		428 Autres interventions sociales
		4231 Forfait autonomie	4232 Autres actions de prévention	4238 Autres actions pour les personnes âgées				
DEPENSES		0,00	0,00	89 163,00	0,00	0,00	0,00	6 638 708,00
606	Achats non stockés de matières et fourni	0,00	0,00	800,00	0,00	0,00	0,00	136 318,00
611	Contrats de prestations de services	0,00	0,00	0,00	0,00	0,00	0,00	1 100,00
613	Locations	0,00	0,00	3 400,00	0,00	0,00	0,00	3 400,00
615	Entretien et réparations	0,00	0,00	0,00	0,00	0,00	0,00	1 800,00
622	Rémunérations intermédiaires, honoraires	0,00	0,00	8 000,00	0,00	0,00	0,00	84 768,00
623	Pub., publications, relations publiques	0,00	0,00	0,00	0,00	0,00	0,00	1 151,00
624	Transports biens, transports collectifs	0,00	0,00	6 500,00	0,00	0,00	0,00	7 500,00
628	Divers	0,00	0,00	0,00	0,00	0,00	0,00	2 330,00
633	Impôts, taxes, versements (autre orga.)	0,00	0,00	1 258,00	0,00	0,00	0,00	101 726,00
641	Rémunérations du personnel	0,00	0,00	53 454,00	0,00	0,00	0,00	4 842 224,00
645	Charges sécurité sociale et prévoyance	0,00	0,00	15 751,00	0,00	0,00	0,00	1 420 411,00
647	Autres charges sociales	0,00	0,00	0,00	0,00	0,00	0,00	8 620,00
657	Charges intervent° cpt prop. - Subvent°	0,00	0,00	0,00	0,00	0,00	0,00	27 360,00
RECETTES		0,00	0,00	0,00	0,00	0,00	0,00	1 930 000,00
747	Participations	0,00	0,00	0,00	0,00	0,00	0,00	1 180 000,00
748	Autres attributions et participations	0,00	0,00	0,00	0,00	0,00	0,00	750 000,00

(1) Détailler les comptes à trois chiffres.



IV – ANNEXES

A – PRESENTATION CROISEE – SECTION DE FONCTIONNEMENT – PRESENTATION DETAILLEE

FONCTION 4-3 – APA

Article / compte nature (1)	Libellé	430 Services communs	431 APA à domicile	432 APA versée aux bénéf. en établissement	433 APA versée à l'établissement	TOTAL DU CHAPITRE
	DEPENSES	0,00	0,00	0,00	0,00	0,00
	RECETTES	0,00	0,00	0,00	0,00	0,00

(1) Détailler les comptes à trois chiffres.

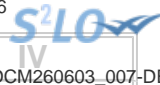

IV – ANNEXES

A – PRESENTATION CROISEE – SECTION DE FONCTIONNEMENT – PRESENTATION DETAILLEE

FONCTION 4-4 – RSA / Régularisation de RMI

Article / compte nature (1)	Libellé	441 Insertion sociale	442 Santé	443 Logement	444 Insertion professionnelle	445 Evaluation des dépenses engagées	446 Dépenses de structure	447 RSA allocations	448 Autres dépenses au titre du RSA	TOTAL DU CHAPITRE
DEPENSES		0,00	0,00	23 000,00	0,00	0,00	0,00	0,00	0,00	23 000,00
622	Rémunérations intermédiaires, honoraires	0,00	0,00	23 000,00	0,00	0,00	0,00	0,00	0,00	23 000,00
RECETTES		0,00	0,00	0,00	0,00	0,00	0,00	0,00	0,00	0,00

(1) Détailler les comptes à trois chiffres.



IV – ANNEXES

A – PRESENTATION CROISEE – SECTION DE FONCTIONNEMENT – PRESENTATION DETAILLEE

FONCTION 5 – Aménagement des territoires et habitat

Article / compte nature (1)	Libellé	50 Services communs	51 Aménagement et services urbains						
			510 Services communs	511 Espaces verts urbains	512 Eclairage public	513 Art public	514 Electrification	515 Opérations d'aménagement	518 Autres actions d'aménagement urbain
DEPENSES		0,00	8 459 912,00	2 553 455,00	253 918,00	0,00	0,00	0,00	1 270 957,00
606	Achats non stockés de matières et fourni	0,00	3 000,00	40 000,00	130 000,00	0,00	0,00	0,00	0,00
613	Locations	0,00	17 000,00	0,00	0,00	0,00	0,00	0,00	0,00
615	Entretien et réparations	0,00	0,00	400 500,00	0,00	0,00	0,00	0,00	0,00
622	Rémunérations intermédiaires, honoraires	0,00	35 205,00	0,00	0,00	0,00	0,00	0,00	0,00
624	Transports biens, transports collectifs	0,00	18 000,00	0,00	0,00	0,00	0,00	0,00	0,00
628	Divers	0,00	0,00	0,00	0,00	0,00	0,00	0,00	0,00
633	Impôts, taxes, versements (autre orga.)	0,00	130 696,00	36 544,00	1 362,00	0,00	0,00	0,00	21 065,00
641	Rémunérations du personnel	0,00	6 332 252,00	1 596 285,00	94 012,00	0,00	0,00	0,00	962 600,00
645	Charges sécurité sociale et prévoyance	0,00	1 908 142,00	475 288,00	28 544,00	0,00	0,00	0,00	283 131,00
647	Autres charges sociales	0,00	15 617,00	4 838,00	0,00	0,00	0,00	0,00	4 161,00
RECETTES		0,00	267 000,00	0,00	0,00	0,00	0,00	0,00	0,00
747	Participations	0,00	267 000,00	0,00	0,00	0,00	0,00	0,00	0,00

(1) Détailler les comptes à trois chiffres.

IV – ANNEXES

IV

A – PRESENTATION CROISEE – SECTION DE FONCTIONNEMENT – PRESENTATION DETAILLEE

A2.935

FONCTION 5 – Aménagement des territoires et habitat (suite 1)

Article / compte nature (1)	Libellé	52 Politique de la ville	53 Agglomérations et villes moyennes	54 Espace rural et autres espaces de dév.	55 Habitat (Logement)				
					551 Parc privé de la collectivité	552 Aide au secteur locatif	553 Aide à l'accession à la propriété	554 Aire d'accueil des gens du voyage	555 Logement social
DEPENSES		5 000,00	0,00	0,00	0,00	0,00	0,00	0,00	0,00
606	Achats non stockés de matières et fourni	1 500,00	0,00	0,00	0,00	0,00	0,00	0,00	0,00
613	Locations	0,00	0,00	0,00	0,00	0,00	0,00	0,00	0,00
615	Entretien et réparations	0,00	0,00	0,00	0,00	0,00	0,00	0,00	0,00
622	Rémunérations intermédiaires, honoraires	2 500,00	0,00	0,00	0,00	0,00	0,00	0,00	0,00
624	Transports biens, transports collectifs	0,00	0,00	0,00	0,00	0,00	0,00	0,00	0,00
628	Divers	1 000,00	0,00	0,00	0,00	0,00	0,00	0,00	0,00
633	Impôts, taxes, versements (autre orga.)	0,00	0,00	0,00	0,00	0,00	0,00	0,00	0,00
641	Rémunérations du personnel	0,00	0,00	0,00	0,00	0,00	0,00	0,00	0,00
645	Charges sécurité sociale et prévoyance	0,00	0,00	0,00	0,00	0,00	0,00	0,00	0,00
647	Autres charges sociales	0,00	0,00	0,00	0,00	0,00	0,00	0,00	0,00
RECETTES		0,00	0,00	0,00	0,00	0,00	0,00	0,00	0,00
747	Participations	0,00	0,00	0,00	0,00	0,00	0,00	0,00	0,00

(1) Détailler les comptes à trois chiffres.

IV – ANNEXES

IV

A – PRESENTATION CROISEE – SECTION DE FONCTIONNEMENT – PRESENTATION DETAILLEE

A2.935

FONCTION 5 – Aménagement des territoires et habitat (suite 2)

Article / compte nature (1)	Libellé	56 Actions en faveur du littoral	57 Techno. de l'information et de la comm.	58 Autres actions		59 Sécurité	TOTAL DU CHAPITRE
				581 Réserves Foncières	588 Autres actions d'aménagement		
DEPENSES		0,00	0,00	0,00	0,00	0,00	12 543 242,00
606	Achats non stockés de matières et fourni	0,00	0,00	0,00	0,00	0,00	174 500,00
613	Locations	0,00	0,00	0,00	0,00	0,00	17 000,00
615	Entretien et réparations	0,00	0,00	0,00	0,00	0,00	400 500,00
622	Rémunérations intermédiaires, honoraires	0,00	0,00	0,00	0,00	0,00	37 705,00
624	Transports biens, transports collectifs	0,00	0,00	0,00	0,00	0,00	18 000,00
628	Divers	0,00	0,00	0,00	0,00	0,00	1 000,00
633	Impôts, taxes, versements (autre orga.)	0,00	0,00	0,00	0,00	0,00	189 667,00
641	Rémunérations du personnel	0,00	0,00	0,00	0,00	0,00	8 985 149,00
645	Charges sécurité sociale et prévoyance	0,00	0,00	0,00	0,00	0,00	2 695 105,00
647	Autres charges sociales	0,00	0,00	0,00	0,00	0,00	24 616,00
RECETTES		0,00	0,00	0,00	0,00	0,00	267 000,00
747	Participations	0,00	0,00	0,00	0,00	0,00	267 000,00

(1) Détailler les comptes à trois chiffres.



IV – ANNEXES

A – PRESENTATION CROISEE – SECTION DE FONCTIONNEMENT – PRESENTATION DETAILLEE

AZ.936

FONCTION 6 – Action économique

Article / compte nature (1)	Libellé	60 Services communs	61 Interventions économiques transversales	62 Structure d'animation et de dév. éco.	63 Actions sectorielles				
					631 Agriculture, pêche et agro-alimentaire			632 Industrie, commerce et artisanat	633 Développement touristique
					6311 Laboratoire	6312 Marchés alimentaires	6318 Autres		
DEPENSES		0,00	39 844,00	0,00	0,00	0,00	0,00	0,00	0,00
606	Achats non stockés de matières et fourni	0,00	1 000,00	0,00	0,00	0,00	0,00	0,00	0,00
613	Locations	0,00	5 000,00	0,00	0,00	0,00	0,00	0,00	0,00
622	Rémunérations intermédiaires, honoraires	0,00	11 000,00	0,00	0,00	0,00	0,00	0,00	0,00
623	Pub., publications, relations publiques	0,00	2 500,00	0,00	0,00	0,00	0,00	0,00	0,00
627	Services bancaires et assimilés	0,00	0,00	0,00	0,00	0,00	0,00	0,00	0,00
628	Divers	0,00	17 000,00	0,00	0,00	0,00	0,00	0,00	0,00
658	Charges diverses de gestion courante	0,00	3 344,00	0,00	0,00	0,00	0,00	0,00	0,00
RECETTES		0,00	0,00	0,00	0,00	0,00	0,00	0,00	0,00
703	Redevances utilisation du domaine	0,00	0,00	0,00	0,00	0,00	0,00	0,00	0,00
747	Participations	0,00	0,00	0,00	0,00	0,00	0,00	0,00	0,00

(1) Détailler les comptes à trois chiffres.

IV – ANNEXES

IV

A – PRESENTATION CROISEE – SECTION DE FONCTIONNEMENT – PRESENTATION DETAILLEE

A2.936

FONCTION 6 – Action économique (suite)

Article / compte nature (1)	Libellé	64 Rayonnement, attractivité du territoire	65 Insertion éco. et éco.sociale, solidaire	66 Maintenance et dév. des services publics	67 Recherche et innovation	68 Autres actions	TOTAL DU CHAPITRE
DEPENSES		200,00	0,00	0,00	0,00	0,00	40 044,00
606	Achats non stockés de matières et fourni	0,00	0,00	0,00	0,00	0,00	1 000,00
613	Locations	0,00	0,00	0,00	0,00	0,00	5 000,00
622	Rémunérations intermédiaires, honoraires	0,00	0,00	0,00	0,00	0,00	11 000,00
623	Pub., publications, relations publiques	0,00	0,00	0,00	0,00	0,00	2 500,00
627	Services bancaires et assimilés	200,00	0,00	0,00	0,00	0,00	200,00
628	Divers	0,00	0,00	0,00	0,00	0,00	17 000,00
658	Charges diverses de gestion courante	0,00	0,00	0,00	0,00	0,00	3 344,00
RECETTES		190 000,00	0,00	0,00	0,00	0,00	190 000,00
703	Redevances utilisation du domaine	130 000,00	0,00	0,00	0,00	0,00	130 000,00
747	Participations	60 000,00	0,00	0,00	0,00	0,00	60 000,00

(1) Détailler les comptes à trois chiffres.

IV – ANNEXES

A – PRESENTATION CROISEE – SECTION DE FONCTIONNEMENT – PRESENTATION DETAILLEE

FONCTION 7 – Environnement

Article / compte nature (1)	Libellé	70 Services communs	71 Actions transversales	72 Actions déchets et propreté urbaine					
				720 Services communs collecte et propreté	721 Collecte et traitement des déchets			722 Propreté urbaine	
					7211 Actions prévention et sensibilisation	7212 Collecte des déchets	7213 Tri, valorisation, traitement déchets	7221 Actions prévention et sensibilisation	7222 Action propreté urbaine et nettoiemnt
DEPENSES		38 856,00	0,00	0,00	0,00	156 000,00	0,00	0,00	0,00
606	Achats non stockés de matières et fourni	0,00	0,00	0,00	0,00	0,00	0,00	0,00	0,00
628	Divers	0,00	0,00	0,00	0,00	156 000,00	0,00	0,00	0,00
633	Impôts, taxes, versements (autre orga.)	693,00	0,00	0,00	0,00	0,00	0,00	0,00	0,00
641	Rémunérations du personnel	29 482,00	0,00	0,00	0,00	0,00	0,00	0,00	0,00
645	Charges sécurité sociale et prévoyance	8 681,00	0,00	0,00	0,00	0,00	0,00	0,00	0,00
RECETTES		0,00	0,00	0,00	0,00	0,00	0,00	0,00	0,00
703	Redevances utilisation du domaine	0,00	0,00	0,00	0,00	0,00	0,00	0,00	0,00

(1) Détailler les comptes à trois chiffres.

IV – ANNEXES

IV

A – PRESENTATION CROISEE – SECTION DE FONCTIONNEMENT – PRESENTATION DETAILLEE

A2.937

FONCTION 7 – Environnement (suite 1)

Article / compte nature (1)	Libellé	73 Actions en matière de gestion des eaux					74 Politique de l'air
		731 Politique de l'eau	732 Eau potable	733 Assainissement	734 Eaux pluviales	735 Lutte contre les inondations	
DEPENSES		1 000,00	0,00	0,00	0,00	0,00	0,00
606	Achats non stockés de matières et fourni	1 000,00	0,00	0,00	0,00	0,00	0,00
628	Divers	0,00	0,00	0,00	0,00	0,00	0,00
633	Impôts, taxes, versements (autre orga.)	0,00	0,00	0,00	0,00	0,00	0,00
641	Rémunérations du personnel	0,00	0,00	0,00	0,00	0,00	0,00
645	Charges sécurité sociale et prévoyance	0,00	0,00	0,00	0,00	0,00	0,00
RECETTES		0,00	0,00	0,00	0,00	0,00	0,00
703	Redevances utilisation du domaine	0,00	0,00	0,00	0,00	0,00	0,00

(1) Détailler les comptes à trois chiffres.

IV – ANNEXES

IV

A – PRESENTATION CROISEE – SECTION DE FONCTIONNEMENT – PRESENTATION DETAILLEE

A2.937

FONCTION 7 – Environnement (suite 2)

Article / compte nature (1)	Libellé	75 Politique de l'énergie					76 Préserv. patrim. naturel,risques techno.	77 Environnement infrastructures transports	78 Autres actions	TOTAL DU CHAPITRE
		751 Réseaux de chaleur et de froid	752 Energie photovoltaïque	753 Energie éolienne	754 Energie hydraulique	758 Autres actions				
DEPENSES		0,00	0,00	0,00	0,00	0,00	0,00	0,00	195 856,00	
606	Achats non stockés de matières et fourni	0,00	0,00	0,00	0,00	0,00	0,00	0,00	1 000,00	
628	Divers	0,00	0,00	0,00	0,00	0,00	0,00	0,00	156 000,00	
633	Impôts, taxes, versements (autre orga.)	0,00	0,00	0,00	0,00	0,00	0,00	0,00	693,00	
641	Rémunérations du personnel	0,00	0,00	0,00	0,00	0,00	0,00	0,00	29 482,00	
645	Charges sécurité sociale et prévoyance	0,00	0,00	0,00	0,00	0,00	0,00	0,00	8 681,00	
RECETTES		0,00	0,00	0,00	0,00	40 000,00	0,00	0,00	40 000,00	
703	Redevances utilisation du domaine	0,00	0,00	0,00	0,00	40 000,00	0,00	0,00	40 000,00	

(1) Détailler les comptes à trois chiffres.



IV – ANNEXES

A – PRESENTATION CROISEE – SECTION DE FONCTIONNEMENT – PRESENTATION DETAILLEE

AZ.938

FONCTION 8 – Transports

Article / compte nature (1)	Libellé	80 Services communs	81 Transports scolaires	82						
				Transports publics de voyageurs						
				820 Services communs	821 Transport sur route	822 Transport ferroviaire	823 Transport fluvial	824 Transport maritime	825 Transport aérien	828 Autres transports
DEPENSES		0,00	0,00	6 000,00	0,00	0,00	0,00	0,00	0,00	0,00
606	Achats non stockés de matières et fourni	0,00	0,00	0,00	0,00	0,00	0,00	0,00	0,00	0,00
613	Locations	0,00	0,00	0,00	0,00	0,00	0,00	0,00	0,00	0,00
615	Entretien et réparations	0,00	0,00	0,00	0,00	0,00	0,00	0,00	0,00	0,00
633	Impôts, taxes, versements (autre orga.)	0,00	0,00	0,00	0,00	0,00	0,00	0,00	0,00	0,00
641	Rémunérations du personnel	0,00	0,00	0,00	0,00	0,00	0,00	0,00	0,00	0,00
645	Charges sécurité sociale et prévoyance	0,00	0,00	0,00	0,00	0,00	0,00	0,00	0,00	0,00
647	Autres charges sociales	0,00	0,00	0,00	0,00	0,00	0,00	0,00	0,00	0,00
673	Titres annulés (sur exercices antérieurs)	0,00	0,00	6 000,00	0,00	0,00	0,00	0,00	0,00	0,00
RECETTES		0,00	0,00	50 000,00	0,00	0,00	0,00	0,00	0,00	0,00
731	Fiscalité locale	0,00	0,00	50 000,00	0,00	0,00	0,00	0,00	0,00	0,00

(1) Détailler les comptes à trois chiffres.

IV – ANNEXES

IV

A – PRESENTATION CROISEE – SECTION DE FONCTIONNEMENT – PRESENTATION DETAILLEE

A2.938

FONCTION 8 – Transports (suite 1)

Article / compte nature (1)	Libellé	83 Transports de marchandises						838 Autres transports
		830 Services communs	831 Fret routier	832 Fret ferroviaire	833 Fret fluvial	834 Fret maritime	835 Fret aérien	
DEPENSES		0,00	0,00	0,00	0,00	0,00	0,00	0,00
606	Achats non stockés de matières et fourni	0,00	0,00	0,00	0,00	0,00	0,00	0,00
613	Locations	0,00	0,00	0,00	0,00	0,00	0,00	0,00
615	Entretien et réparations	0,00	0,00	0,00	0,00	0,00	0,00	0,00
633	Impôts, taxes, versements (autre orga.)	0,00	0,00	0,00	0,00	0,00	0,00	0,00
641	Rémunérations du personnel	0,00	0,00	0,00	0,00	0,00	0,00	0,00
645	Charges sécurité sociale et prévoyance	0,00	0,00	0,00	0,00	0,00	0,00	0,00
647	Autres charges sociales	0,00	0,00	0,00	0,00	0,00	0,00	0,00
673	Titres annulés (sur exercices antérieurs)	0,00	0,00	0,00	0,00	0,00	0,00	0,00
RECETTES		0,00	0,00	0,00	0,00	0,00	0,00	0,00
731	Fiscalité locale	0,00	0,00	0,00	0,00	0,00	0,00	0,00

(1) Détailler les comptes à trois chiffres.

IV – ANNEXES

IV

A – PRESENTATION CROISEE – SECTION DE FONCTIONNEMENT – PRESENTATION DETAILLEE

A2.938

FONCTION 8 – Transports (suite 2)

Article / compte nature (1)	Libellé	84 Voirie								
		841 Voirie nationale	842 Voirie régionale	843 Voirie départementale	844 Voirie métropolitaine	845 Voirie communale	846 Viabilité hivernale et aléas climatiques	847 Equipements de voirie	848 Parkings	849 Sécurité routière
DEPENSES		0,00	0,00	0,00	0,00	622 893,00	0,00	0,00	0,00	0,00
606	Achats non stockés de matières et fourni	0,00	0,00	0,00	0,00	28 000,00	0,00	0,00	0,00	0,00
613	Locations	0,00	0,00	0,00	0,00	60 000,00	0,00	0,00	0,00	0,00
615	Entretien et réparations	0,00	0,00	0,00	0,00	162 164,00	0,00	0,00	0,00	0,00
633	Impôts, taxes, versements (autre orga.)	0,00	0,00	0,00	0,00	6 208,00	0,00	0,00	0,00	0,00
641	Rémunérations du personnel	0,00	0,00	0,00	0,00	282 216,00	0,00	0,00	0,00	0,00
645	Charges sécurité sociale et prévoyance	0,00	0,00	0,00	0,00	83 618,00	0,00	0,00	0,00	0,00
647	Autres charges sociales	0,00	0,00	0,00	0,00	687,00	0,00	0,00	0,00	0,00
673	Titres annulés (sur exercices antérieurs)	0,00	0,00	0,00	0,00	0,00	0,00	0,00	0,00	0,00
RECETTES		0,00	0,00	0,00	0,00	0,00	0,00	0,00	0,00	0,00
731	Fiscalité locale	0,00	0,00	0,00	0,00	0,00	0,00	0,00	0,00	0,00

(1) Détailler les comptes à trois chiffres.

IV – ANNEXES

IV

A – PRESENTATION CROISEE – SECTION DE FONCTIONNEMENT – PRESENTATION DETAILLEE

A2.938

FONCTION 8 – Transports (suite 3)

Article / compte nature (1)	Libellé	85 Infrastructures					86 Liaisons multimodales	87 Circulations douces	89 Sécurité	TOTAL DU CHAPITRE
		851 Gares, autres infrastructures routières	852 Gares et autres infrastructures ferrov.	853 Haltes, autres infrastructures fluviales	854 Ports, autres infrastructures portuaires	855 Aéroports et autres infrastructures				
DEPENSES		0,00	0,00	0,00	0,00	0,00	0,00	0,00	0,00	628 893,00
606	Achats non stockés de matières et fourni	0,00	0,00	0,00	0,00	0,00	0,00	0,00	0,00	28 000,00
613	Locations	0,00	0,00	0,00	0,00	0,00	0,00	0,00	0,00	60 000,00
615	Entretien et réparations	0,00	0,00	0,00	0,00	0,00	0,00	0,00	0,00	162 164,00
633	Impôts, taxes, versements (autre orga.)	0,00	0,00	0,00	0,00	0,00	0,00	0,00	0,00	6 208,00
641	Rémunérations du personnel	0,00	0,00	0,00	0,00	0,00	0,00	0,00	0,00	282 216,00
645	Charges sécurité sociale et prévoyance	0,00	0,00	0,00	0,00	0,00	0,00	0,00	0,00	83 618,00
647	Autres charges sociales	0,00	0,00	0,00	0,00	0,00	0,00	0,00	0,00	687,00
673	Titres annulés (sur exercices antérieurs	0,00	0,00	0,00	0,00	0,00	0,00	0,00	0,00	6 000,00
RECETTES		0,00	0,00	0,00	0,00	0,00	0,00	0,00	0,00	50 000,00
731	Fiscalité locale	0,00	0,00	0,00	0,00	0,00	0,00	0,00	0,00	50 000,00

(1) Détailler les comptes à trois chiffres.

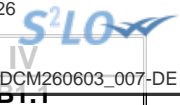

IV – ANNEXES

ANNEXES PATRIMONIALES – ETAT DE LA DETTE – DETAIL DES CREDITS DE TRESORERIE

B1.1 – DETAIL DES CREDITS DE TRESORERIE (1)

Nature (Pour chaque ligne, indiquer le numéro de contrat)	Date de la décision de réaliser la ligne de trésorerie (2)	Montant maximum autorisé au 01/01/N	Montant des tirages N-1	Montant des remboursements N-1		Encours restant dû au 01/01/N
				Intérêts (3)	Remboursement du tirage	
5191 Avances du Trésor						
5192 Avances de trésorerie						
51931 Lignes de trésorerie						
CEPAC	29/01/2025	3 000 000,00	0,00	50 000,00	0,00	0,00
51932 Lignes de trésorerie liées à un emprunt						
5194 Billets de trésorerie						
5198 Autres crédits de trésorerie						
519 Crédits de trésorerie (Total)		3 000 000,00	0,00	50 000,00	0,00	0,00

(1) Circulaire n° NOR : INTB8900071C du 22/02/1989.

(2) Indiquer la date de la délibération de l'assemblée autorisant la ligne de trésorerie ou la date de la décision de l'ordonnateur de réaliser la ligne de trésorerie sur la base d'un montant maximum autorisé par l'organe délibérant.

(3) Il s'agit des intérêts comptabilisés au compte 6615.

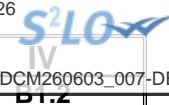

IV – ANNEXES

ANNEXES PATRIMONIALES – ETAT DE LA DETTE – REPARTITION PAR NATURE DE DETTE

B1.2 – REPARTITION PAR NATURE DE DETTE (hors 16449 et 166)

Nature (Pour chaque ligne, indiquer le numéro de contrat)	Emprunts et dettes à l'origine du contrat													
	Organisme prêteur ou chef de file	Date de signature	Date d'émission ou date de mobilisation (1)	Date du premier remboursement	Nominal (2)	Type de taux d'intérêt (3)	Index (4)	Taux initial		Devise	Périodicité des remboursements (6)	Profil d'amortissement (7)	Possibilité de remboursement anticipé O/N	Catégorie d'emprunt (8)
								Niveau de taux (5)	Taux actuariel					
163 Emprunts obligataires (Total)					0,00									
164 Emprunts auprès des établissements financiers (Total)					123 236 508,99									
1641 Emprunts en euros (total)					123 236 508,99									
090676 (232)	Crédit Agricole CIB	29/12/2009	31/12/2009	15/06/2010	1 500 000,00	V	EURIBOR03M	4,080	1,121		A	P	N	A-1
5032459 (248)	Caisse des Dépôts et Consignation	20/01/2014	04/02/2014	01/02/2018	4 400 000,00	V	LIVRETA	1,350	1,871		A	P	N	A-1
5094014 (45004)	Caisse des Dépôts et Consignation	24/04/2015	04/05/2015	01/05/2019	2 129 600,00	V	LIVRETA	1,350	1,559		A	P	N	A-1
5094015 (45003)	Caisse des Dépôts et Consignation	24/04/2015	04/05/2015	01/05/2019	1 844 067,00	V	LIVRETA	1,600	1,562		A	P	N	A-1
5188777 (45012)	Caisse des Dépôts et Consignation	16/05/2017	22/05/2017	01/09/2018	7 728 865,00	V	LIVRETA	1,350	2,105		T	C	N	A-1
A29102KW (235)	Caisse d'Epargne	05/11/2010	25/01/2011	25/01/2012	2 000 000,00	F	FIXE	3,400	3,415		A	C	N	A-1
A29110U3 (243)	Caisse d'Epargne	24/11/2011	25/05/2012	25/05/2013	2 000 000,00	F	FIXE	4,040	4,054		A	P	N	A-1
A291311A (247)	Caisse d'Epargne	02/12/2013	09/12/2013	25/12/2014	1 400 000,00	F	FIXE	4,240	4,279		A	C	N	A-1
A2916211 (45011)	Caisse d'Epargne	29/12/2016	25/01/2017	25/01/2018	5 000 000,00	F	FIXE	2,100	2,115		A	P	N	A-1
AFD PRINCIPAL (251)	Agence Française de Développement	28/12/2018	31/01/2019	31/08/2019	3 000 000,00	F	FIXE	1,400	1,429		A	C	N	A-1
CP0169 (250)	CREDIT AGRICOLE	20/11/2018	04/12/2018	20/11/2019	3 000 000,00	F	FIXE	1,990	2,064		A	P	N	A-1
CP1119 (CP1119)	CREDIT AGRICOLE	03/12/2021	26/07/2021	31/10/2022	3 000 000,00	F	FIXE	0,740	0,726		A	C	N	A-1
CP1417 (CP1417)	Crédit Agricole CIB	03/11/2022	20/09/2022	30/06/2024	4 500 000,00	V	EURIBOR03M	4,597	2,392		A	C	N	A-1
CP2013 (CP2013)	Crédit Agricole CIB	11/01/2024	22/02/2023	31/12/2024	2 500 000,00	V	EURIBOR03M	4,805	2,855		A	C	N	A-1
CRE 153401U (246)	Agence Française de Développement	26/02/2013	02/03/2013	31/03/2013	2 000 000,00	F	FIXE	2,530	2,574		S	P	N	A-1
CRE 1659-01 C (45009)	Agence Française de Développement	30/12/2015	10/02/2016	31/08/2016	2 000 000,00	F	FIXE	1,460	1,522		S	P	N	A-1
CRE 1681 01 X (45010)	Agence Française de Développement	26/09/2016	05/10/2016	31/03/2017	2 000 000,00	F	FIXE	1,220	1,307		S	C	N	A-1
CRE173001S (249)	Agence Française de Développement	31/12/2017	31/01/2018	30/11/2019	5 000 000,00	F	FIXE	2,100	2,167		A	P	N	A-1

Nature (Pour chaque ligne, indiquer le numéro de contrat)	Emprunts et dettes à l'origine du contrat													
	Organisme prêteur ou chef de file	Date de signature	Date d'émission ou date de mobilisation (1)	Date du premier remboursement	Nominal (2)	Type de taux d'intérêt (3)	Index (4)	Taux initial		Devise	dité des remboursements (6)	Profil d'amortissement (7)	de remboursement anticipé O/N	gorie d'emprunt (8)
								Niveau de taux (5)	Taux actuariel					
CRE180301T (CRE180301T)	Agence Française de Développement	31/12/2019	31/01/2020	31/07/2020	4 000 000,00	F	FIXE	1,520	1,495		S	P	N	A-1
CRE184601A (CRE184601A)	Agence Française de Développement	11/12/2020	23/12/2020	31/01/2021	4 000 000,00	F	FIXE	0,320	0,391		S	P	N	A-1
CRE184602B (CRE184602B)	Agence Française de Développement	11/12/2020	31/07/2021	31/01/2022	4 000 000,00	F	FIXE	1,690	1,703		S	P	N	A-1
CRE190001R (CRE190001R)	Agence Française de Développement	27/07/2022	17/02/2023	31/07/2024	4 000 000,00	F	FIXE	1,920	2,447		S	C	N	A-1
CRE190002S (CRE190002S)	Agence Française de Développement	27/07/2022	17/02/2023	31/07/2024	4 000 000,00	F	FIXE	3,380	3,532		S	C	N	A-1
DE2663 (DE2663)	CREDIT AGRICOLE	12/08/2019	30/09/2019	30/09/2020	4 000 000,00	F	FIXE	1,400	1,447		A	P	N	A-1
H2943301 (H2943301-M)	Caisse d'Epargne	20/11/2025	27/11/2025	20/11/2027	6 000 000,00	V	LIVRETA	3,550	3,659		X	F	N	A-1
LT080561 (225)	Crédit Agricole CIB	23/12/2008	31/12/2008	01/01/2009	2 000 000,00	V	EURIBOR12M	4,316	2,002		A	C	N	A-1
LT100421 (237)	Crédit Agricole CIB	12/11/2010	30/06/2011	15/12/2012	1 000 000,00	V	EURIBOR03M	2,391	0,933		A	P	N	A-1
MIN272586EUR (234)	Caisse Française de Financement Local	05/11/2010	27/12/2010	01/07/2011	2 000 000,00	F	FIXE	3,400	3,402		T	C	N	A-1
MIN276115 EUR (241)	Caisse Française de Financement Local	08/09/2011	29/06/2012	01/09/2012	2 000 000,00	V	EURIBOR03M	1,560	2,449		T	C	N	A-1
MIN553291EUR (MIN553291-M)	LA BANQUE POSTALE	13/11/2025	25/11/2025	24/11/2026	6 000 000,00	V	ESTER	3,374	3,692		X	F	N	A-1
MIS503947EUR (45005)	Caisse Française de Financement Local	29/06/2015	01/10/2015	01/10/2016	11 173 233,94	F	FIXE	3,600	3,652		A	X Libre	N	A-1
MIS503947EUR (45006)	Caisse Française de Financement Local	29/06/2015	01/10/2015	01/10/2016	2 500 000,00	F	FIXE	2,220	2,252		A	C	N	A-1
MON261634EUR (224)	Caisse Française de Financement Local	22/08/2008	01/12/2008	01/02/2009	3 000 000,00	F	FIXE	5,340	5,362		A	P	N	A-1
MON277702EUR (244)	Caisse Française de Financement Local	12/04/2012	01/05/2012	01/11/2012	5 560 743,05	F	FIXE	5,800	5,891		A	P	N	A-1
MPH265998EUR/283669 (231)	Caisse Française de Financement Local	14/08/2009	20/10/2009	01/09/2010	3 000 000,00	V	EURIBOR03M	4,380	2,296		T	C	N	A-1
1643 Emprunts en devises (total)					0,00									
16441 Emprunts assortis d'une option de tirage sur ligne de trésorerie (total)					0,00									
165 Dépôts et cautionnements reçus (Total)					0,00									

Nature (Pour chaque ligne, indiquer le numéro de contrat)	Emprunts et dettes à l'origine du contrat													
	Organisme prêteur ou chef de file	Date de signature	Date d'émission ou date de mobilisation (1)	Date du premier remboursement	Nominal (2)	Type de taux d'intérêt (3)	Index (4)	Taux initial		Devise	Périodicité des remboursements (6)	Profil d'amortissement (7)	de remboursement anticipé O/N	catégorie d'emprunt (8)
								Niveau de taux (5)	Taux actuariel					
167 Emprunts et dettes assortis de conditions particulières (Total)					0,00									
1671 Avances consolidées du Trésor (total)					0,00									
1672 Emprunts sur comptes spéciaux du Trésor (total)					0,00									
1675 Dettes afférentes aux marchés de travaux et de partenariat (total)					0,00									
1676 Dettes envers locataires-acquéreurs (total)					0,00									
1678 Autres emprunts et dettes (total)					0,00									
168 Emprunts et dettes assimilés (Total)					0,00									
1681 Autres emprunts (total) (9)					0,00									
1682 Bons à moyen terme négociables (total)					0,00									
1687 Autres dettes (total)					0,00									
Total général					123 236 508,99									

(1) Si un emprunt donne lieu à plusieurs mobilisations, indiquer la date de la première mobilisation.

(2) Nominal : montant emprunté à l'origine.

(3) Type de taux d'intérêt : F : fixe ; V : variable simple ; C : complexe ; R : préfixé (c'est-à-dire un taux variable qui n'est pas seulement défini comme la simple addition d'un taux usuel de référence et d'une marge exprimée en point de pourcentage).

(4) Mentionner le ou les types d'index (ex : Euribor 3 mois).

(5) Indiquer le niveau de taux à l'origine du contrat.

(6) Indiquer la périodicité des remboursements : A : annuelle , B : bimestrielle, T : trimestrielle, X autre.

(7) Indiquer C pour amortissement constant, P pour amortissement progressif, F pour *in fine*, X pour autres à préciser.

(8) Catégorie d'emprunt à l'origine. Exemple A-1 (cf. la classification des emprunts suivant la typologie de la circulaire IOCB1015077C du 25 juin 2010 sur les produits financiers offerts aux collectivités territoriales).

(9) Y compris les avances remboursables consenties au titre de l'article 25 de la loi n°2020-935 du 30 juillet 2020 de finances rectificative pour 2020, portant attribution des avances remboursables sur les recettes fiscales prévues aux articles 1594 A et 1595 du code général des impôts

IV – ANNEXES

ANNEXES PATRIMONIALES – ETAT DE LA DETTE – REPARTITION PAR NATURE DE DETTE

IV

B1.2

B1.2 – REPARTITION PAR NATURE DE DETTE (hors 16449 et 166) (suite)

Nature (Pour chaque ligne, indiquer le numéro de contrat)	Emprunts et dettes au 01/01/N											
	Couverture ? O/N (11)	Montant couvert	Catégorie d'emprunt après couverture éventuelle (12)	Capital restant dû au 01/01/N	Durée résiduelle (en années)	Taux d'intérêt			Annuité de l'exercice			ICNE de l'exercice
						Type de taux (13)	Index (14)	Niveau de taux d'intérêt à la date de vote du budget (15)	Capital	Charges d'intérêt (16)	Intérêts perçus (le cas échéant) (17)	
163 Emprunts obligataires (Total)		0,00		0,00					0,00	0,00	0,00	0,00
164 Emprunts auprès des établissements financiers (Total)		0,00		69 196 911,56					7 534 235,59	1 815 577,83	0,00	443 234,38
1641 Emprunts en euros (total)		0,00		69 196 911,56					7 534 235,59	1 815 577,83	0,00	443 234,38
090676 (232)	N	0,00	A-1	415 330,00	3,46	F	FIXE	3,080	96 990,00	11 451,28	0,00	463,01
5032459 (248)	N	0,00	A-1	2 307 468,75	6,08	V	LIVRETA	3,000	303 780,24	69 224,06	0,00	38 503,76
5094014 (45004)	N	0,00	A-1	1 237 651,88	7,33	V	LIVRETA	3,000	129 796,41	37 129,56	0,00	15 616,21
5094015 (45003)	N	0,00	A-1	1 071 709,71	7,33	V	LIVRETA	3,000	114 850,61	32 151,29	0,00	13 487,78
5188777 (45012)	N	0,00	A-1	4 830 540,70	12,42	V	LIVRETA	2,300	386 443,24	100 008,77	0,00	7 973,89
A29102KW (235)	N	0,00	A-1	133 333,38	0,07	F	FIXE	3,400	133 333,38	4 533,33	0,00	0,00
A29110U3 (243)	N	0,00	A-1	340 029,53	1,40	F	FIXE	4,040	166 648,50	13 737,19	0,00	4 241,14
A291311A (247)	N	0,00	A-1	280 000,04	2,98	F	FIXE	4,240	93 333,33	11 872,00	0,00	151,79
A291621I (45011)	N	0,00	A-1	3 245 094,15	11,07	F	FIXE	2,100	240 595,44	68 146,98	0,00	58 945,79
AFD PRINCIPAL (251)	N	0,00	A-1	1 800 000,00	8,67	F	FIXE	1,400	200 000,00	25 550,00	0,00	7 653,33
CP0169 (250)	N	0,00	A-1	1 711 374,21	7,89	F	FIXE	1,990	199 287,73	34 529,35	0,00	3 510,56
CP1119 (CP1119)	N	0,00	A-1	2 200 000,00	10,83	F	FIXE	0,740	200 000,00	16 460,89	0,00	2 590,00
CP1417 (CP1417)	N	0,00	A-1	3 900 000,00	12,50	V	EURIBOR03M	2,644	300 000,00	104 548,17	0,00	66 970,00
CP2013 (CP2013)	N	0,00	A-1	2 166 666,67	13,00	V	EURIBOR03M	2,919	166 666,67	75 964,96	0,00	213,78
CRE 153401U (246)	N	0,00	A-1	387 812,38	2,25	F	FIXE	2,530	152 206,34	8 855,00	0,00	1 522,96
CRE 1659-01 C (45009)	N	0,00	A-1	784 449,31	5,16	F	FIXE	1,460	137 998,84	10 951,10	0,00	3 206,90
CRE 1681 01 X (45010)	N	0,00	A-1	857 142,88	5,75	F	FIXE	1,220	142 857,14	10 159,41	0,00	2 251,19
CRE173001S (249)	N	0,00	A-1	2 681 527,22	6,91	F	FIXE	2,100	359 610,07	56 312,07	0,00	4 274,87
CRE180301T (CRE180301T)	N	0,00	A-1	2 637 657,73	9,08	F	FIXE	1,520	260 120,88	39 107,68	0,00	15 123,20
CRE184601A (CRE184601A)	N	0,00	A-1	3 445 385,79	19,58	F	FIXE	0,480	163 810,00	13 643,21	0,00	4 394,46
CRE184602B (CRE184602B)	N	0,00	A-1	3 355 602,77	15,58	F	FIXE	1,720	188 259,28	56 413,69	0,00	22 400,35

Nature (Pour chaque ligne, indiquer le numéro de contrat)	Emprunts et dettes au 01/01/N											
	Couverture ? O/N (11)	Montant couvert	Catégorie d'emprunt après couverture éventuelle (12)	Capital restant dû au 01/01/N	Durée résiduelle (en années)	Taux d'intérêt			Capital	Annuité Charges d'intérêt (16)	Intérêts perçus (le cas échéant) (17)	ICNE de l'exercice
						Type de taux (13)	Index (14)	Niveau de taux d'intérêt à la date de vote du budget (15)				
CRE190001R (CRE190001R)	N	0,00	A-1	3 739 130,44	21,58	F	FIXE	3,070	173 913,04	115 043,43	0,00	46 821,21
CRE190002S (CRE190002S)	N	0,00	A-1	3 739 130,44	21,58	F	FIXE	3,580	173 913,04	134 154,88	0,00	54 599,33
DE2663 (DE2663)	N	0,00	A-1	2 499 318,94	8,75	F	FIXE	1,400	262 511,04	34 990,47	0,00	7 978,97
H2943301 (H2943301-M)	N	0,00	A-1	6 000 000,00	1,89	V	LIVRETA	3,550	0,00	210 591,65	0,00	15 075,00
LT080561 (225)	N	0,00	A-1	300 000,00	2,01	F	FIXE	3,290	100 000,00	10 007,08	0,00	6 653,11
LT100421 (237)	N	0,00	A-1	397 870,00	5,96	F	FIXE	3,700	59 140,00	14 925,65	0,00	591,84
MIN272586EUR (234)	N	0,00	A-1	512 820,26	4,75	F	FIXE	3,400	102 564,12	16 350,98	0,00	3 564,67
MIN276115 EUR (241)	N	0,00	A-1	105 263,12	0,67	V	EURIBOR03M	3,621	105 263,12	1 968,56	0,00	0,00
MIN553291EUR (MIN553291-M)	N	0,00	A-1	6 000 000,00	0,90	V	ESTER	3,470	0,00	235 279,80	0,00	0,00
MIS503947EUR (45005)	N	0,00	A-1	3 105 673,40	2,75	F	FIXE	3,600	1 371 870,55	113 357,08	0,00	15 950,99
MIS503947EUR (45006)	N	0,00	A-1	833 333,30	4,75	F	FIXE	2,220	166 666,67	18 756,94	0,00	3 782,22
MON261634EUR (224)	N	0,00	A-1	425 321,26	1,42	F	FIXE	5,340	207 130,26	22 712,16	0,00	6 831,24
MON277702EUR (244)	N	0,00	A-1	1 187 773,30	2,83	F	FIXE	5,800	524 675,65	69 847,67	0,00	6 516,78
MPH265998EUR/283669 (231)	N	0,00	A-1	562 500,00	3,67	V	EURIBOR03M	2,911	150 000,00	16 841,49	0,00	1 374,05
1643 Emprunts en devises (total)		0,00		0,00					0,00	0,00	0,00	0,00
16441 Emprunts assortis d'une option de tirage sur ligne de trésorerie (total) (10)		0,00		0,00					0,00	0,00	0,00	0,00
165 Dépôts et cautionnements reçus (Total)		0,00		0,00					0,00	0,00	0,00	0,00
167 Emprunts et dettes assortis de conditions particulières (Total)		0,00		0,00					0,00	0,00	0,00	0,00
1671 Avances consolidées du Trésor (total)		0,00		0,00					0,00	0,00	0,00	0,00
1672 Emprunts sur comptes spéciaux (total)		0,00		0,00					0,00	0,00	0,00	0,00
1675 Dettes afférentes aux marchés publics de travaux et aux marchés de partenariat (total)		0,00		0,00					0,00	0,00	0,00	0,00
1676 Dettes envers locataires-acquéreurs (total)		0,00		0,00					0,00	0,00	0,00	0,00
1678 Autres emprunts et dettes (total)		0,00		0,00					0,00	0,00	0,00	0,00

Nature (Pour chaque ligne, indiquer le numéro de contrat)	Emprunts et dettes au 01/01/N											
	Couverture ? O/N (11)	Montant couvert	Catégorie d'emprunt après couverture éventuelle (12)	Capital restant dû au 01/01/N	Durée résiduelle (en années)	Taux d'intérêt			Capital	Charges d'intérêt (16)	Intérêts perçus (le cas échéant) (17)	ICNE de l'exercice
						Type de taux (13)	Index (14)	Niveau de taux d'intérêt à la date de vote du budget (15)				
168 Emprunts et dettes assimilés (Total)		0,00		0,00					0,00	0,00	0,00	0,00
1681 Autres emprunts (total)		0,00		0,00					0,00	0,00	0,00	0,00
1682 Bons à moyen terme négociables (total)		0,00		0,00					0,00	0,00	0,00	0,00
1687 Autres dettes (total)		0,00		0,00					0,00	0,00	0,00	0,00
Total général		0,00		69 196 911,56					7 534 235,59	1 815 577,83	0,00	443 234,38

(10) S'agissant des emprunts assortis d'une ligne de trésorerie, il faut faire ressortir le remboursement du capital de la dette prévue pour l'exercice correspondant au véritable endettement.

(11) Si l'emprunt est soumis à couverture, il convient de compléter le tableau « détail des opérations de couverture ».

(12) Catégorie d'emprunt. Exemple A-1 (cf. la classification des emprunts suivant la typologie de la circulaire IOCB1015077C du 25 juin 2010 sur les produits financiers offerts aux collectivités territoriales).

(13) Type de taux d'intérêt après opérations de couverture : F : fixe ; V : variable simple ; C : complexe (c'est-à-dire un taux variable qui n'est pas seulement défini comme la simple addition d'un taux usuel de référence et d'une marge exprimée en point de pourcentage).

(14) Mentionner l'index en cours au 01/01/N après opérations de couverture.

(15) Taux après opérations de couverture éventuelles. Pour les emprunts à taux variable, indiquer le niveau à la date de vote du budget.

(16) Il s'agit des intérêts dus au titre du contrat initial et comptabilisés à l'article 66111 « Intérêts réglés à l'échéance » (intérêts décaissés) et intérêts éventuels dus au titre du contrat d'échange éventuel et comptabilisés à l'article 668.

(17) Indiquer les intérêts éventuellement reçus au titre du contrat d'échange éventuel et comptabilisés au 768.

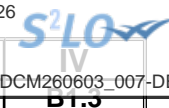

IV – ANNEXES

ANNEXES PATRIMONIALES – ETAT DE LA DETTE – REPARTITION DES EMPRUNTS PAR STRUCTURE DE TAUX

B1.3

B1.3 – REPARTITION DES EMPRUNTS PAR STRUCTURE DE TAUX (HORS A1)

Emprunts ventilés par structure de taux selon le risque le plus élevé (Pour chaque ligne, indiquer le numéro de contrat) (1)	Organisme prêteur ou chef de file	Nominal (2)	Capital restant dû au 01/01/N (3)	Type d'indices (4)	Durée du contrat	Dates des périodes bonifiées	Taux minimal (5)	Taux maximal (6)	Coût de sortie (7)	Taux maximal après couverture éventuelle (8)	Niveau du taux à la date de vote du budget (9)	Intérêts à payer au cours de l'exercice (10)	Intérêts à percevoir au cours de l'exercice (le cas échéant) (11)	% par type de taux selon le capital restant dû
Echange de taux, taux variable simple plafonné (cap) ou encadré (tunnel) (A)														
TOTAL (A)		0,00	0,00						0,00			0,00	0,00	0,00
Barrière simple (B)														
TOTAL (B)		0,00	0,00						0,00			0,00	0,00	0,00
Option d'échange (C)														
TOTAL (C)		0,00	0,00						0,00			0,00	0,00	0,00
Multiplicateur jusqu'à 3 ou multiplicateur jusqu'à 5 capé (D)														
TOTAL (D)		0,00	0,00						0,00			0,00	0,00	0,00
Multiplicateur jusqu'à 5 (E)														
TOTAL (E)		0,00	0,00						0,00			0,00	0,00	0,00
Autres types de structures (F)														
TOTAL (F)		0,00	0,00						0,00			0,00	0,00	0,00
TOTAL GENERAL		0,00	0,00						0,00			0,00	0,00	0,00

- (1) Répartir les emprunts selon le type de structure de taux (de A à F selon la classification de la charte de bonne conduite) en fonction du risque le plus élevé à courir sur toute la durée de vie du contrat de prêt et après opérations de couverture éventuelles.
- (2) Nominal : montant emprunté à l'origine. En cas de couverture partielle d'un emprunt, indiquer séparément sur deux lignes la part du nominal couvert et la part non couverte.
- (3) En cas de couverture partielle d'un emprunt, indiquer séparément sur deux lignes la part du capital restant dû couvert et la part non couverte.
- (4) Indiquer la classification de l'indice sous-jacent suivant la typologie de la circulaire du 25 juin 2010 sur les produits financiers (de 1 à 6). 1 : Indice zone euro / 2 : Indices inflation française ou zone euro ou écart entre ces indices / 3 : Ecart indice zone euro / 4 : Indices hors zone euro ou écart d'indices dont l'un est hors zone euro / 5 : écarts d'indices hors zone euro / 6 : autres indices.
- (5) Taux hors opération de couverture. Indiquer le montant, l'index ou la formule correspondant au taux minimal du contrat de prêt sur toute la durée du contrat.
- (6) Taux hors opération de couverture. Indiquer le montant, l'index ou la formule correspondant au taux maximal du contrat de prêt sur toute la durée du contrat.
- (7) Coût de sortie : indiquer le montant de l'indemnité contractuelle de remboursement définitif de l'emprunt au 01/01/N ou le cas échéant, à la prochaine date d'échéance.
- (8) Montant, index ou formule.
- (9) Indiquer le niveau de taux après opérations de couverture éventuelles. Pour les emprunts à taux variables, indiquer le niveau du taux à la date de vote du budget.
- (10) Indiquer les intérêts à payer au titre du contrat initial et comptabilisés à l'article 66111 et des intérêts éventuels à payer au titre du contrat d'échange et comptabilisés à l'article 668.

(11) Indiquer les intérêts à percevoir au titre du contrat d'échange et comptabilisés au 768.

Envoyé en préfecture le 09/06/2026

Reçu en préfecture le 09/06/2026

Publié le



ID : 974-219740099-20260609-DCM260603_007-DE

IV – ANNEXES

ANNEXES PATRIMONIALES – ETAT DE LA DETTE – TYPOLOGIE DE LA REPARTITION DE L'ENCOURS

B1.4 – TYPOLOGIE DE LA REPARTITION DE L'ENCOURS (1)

Indices sous-jacents		(1) Indices zone euro	(2) Indices inflation française ou zone euro ou écart entre ces indices	(3) Ecart d'indices zone euro	(4) Indices hors zone euro et écarts d'indices dont l'un est un indice hors zone euro	(5) Ecart d'indices hors zone euro	(6) Autres indices
Structure							
(A) Taux fixe simple. Taux variable simple. Echange de taux fixe contre taux variable ou inversement. Echange de taux structuré contre taux variable ou taux fixe (sens unique). Taux variable simple plafonné (cap) ou encadré (tunnel)	Nombre de produits	35	0	0	0	0	
	% de l'encours	99,96	0,00	0,00	0,00	0,00	
	Montant en euros	69 196 911,56	0,00	0,00	0,00	0,00	
(B) Barrière simple. Pas d'effet de levier	Nombre de produits	0	0	0	0	0	
	% de l'encours	0,00	0,00	0,00	0,00	0,00	
	Montant en euros	0,00	0,00	0,00	0,00	0,00	
(C) Option d'échange (swaption)	Nombre de produits	0	0	0	0	0	
	% de l'encours	0,00	0,00	0,00	0,00	0,00	
	Montant en euros	0,00	0,00	0,00	0,00	0,00	
(D) Multiplicateur jusqu'à 3 ; multiplicateur jusqu'à 5 capé	Nombre de produits	0	0	0	0	0	
	% de l'encours	0,00	0,00	0,00	0,00	0,00	
	Montant en euros	0,00	0,00	0,00	0,00	0,00	
(E) Multiplicateur jusqu'à 5	Nombre de produits	0	0	0	0	0	
	% de l'encours	0,00	0,00	0,00	0,00	0,00	
	Montant en euros	0,00	0,00	0,00	0,00	0,00	
(F) Autres types de structures	Nombre de produits						0
	% de l'encours						0,00
	Montant en euros						0,00

(1) Cette annexe retrace le stock de dette au 01/01/N après opérations de couverture éventuelles.

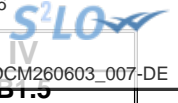

IV – ANNEXES

ANNEXES PATRIMONIALES – ETAT DE LA DETTE – DETAIL DES OPERATIONS DE COUVERTURE

B1.5 – DETAIL DES OPERATIONS DE COUVERTURE (1)

Instruments de couverture (Pour chaque ligne, indiquer le numéro de contrat)	Emprunt couvert			Instrument de couverture								Primes éventuelles	
	Référence de l'emprunt couvert	Capital restant dû au 01/01/N	Date de fin du contrat	Organisme co-contractant	Type de couverture (3)	Nature de la couverture (change ou taux)	Notionnel de l'instrument de couverture	Date de début du contrat	Date de fin du contrat	Périodicité de règlement des intérêts (4)	Montant des commissions diverses	Primes payées pour l'achat d'option	Primes reçues pour la vente d'option
												0,00	0,00
Taux fixe (total)		0,00					0,00				0,00	0,00	0,00
Taux variable simple (total)		0,00					0,00				0,00	0,00	0,00
Taux complexe (total) (2)		0,00					0,00				0,00	0,00	0,00
Total		0,00					0,00				0,00	0,00	0,00

(1) Si un instrument couvre plusieurs emprunts, distinguer une ligne par emprunt couvert.

(2) Il s'agit d'un taux variable qui n'est pas défini comme la simple addition d'un taux usuel de référence et d'une marge exprimée en point de pourcentage.

(3) Indiquer s'il s'agit d'un *swap*, d'une option (*cap*, *floor*, *tunnel*, *swaption*).

(4) Indiquer la périodicité de règlement des intérêts : A : annuelle, M : mensuelle, B : bimestrielle, S : semestrielle, T : trimestrielle, X : autre.

IV – ANNEXES

ANNEXES PATRIMONIALES – ETAT DE LA DETTE – DETAIL DES OPERATIONS DE COUVERTURE

IV

B1.5

B1.5 – DETAIL DES OPERATIONS DE COUVERTURE (1) (suite)

Instruments de couverture (Pour chaque ligne, indiquer le numéro de contrat)	Effet de l'instrument de couverture								
	Référence de l'emprunt couvert	Taux payé		Taux reçu (7)		Charges et produits constatés depuis l'origine du contrat		Catégorie d'emprunt (8)	
		Index (5)	Niveau de taux (6)	Index	Niveau de taux	Charges c/668	Produits c/768	Avant opération de couverture	Après opération de couverture
Taux fixe (total)						0,00	0,00		
Taux variable simple (total)						0,00	0,00		
Taux complexe (total) (2)						0,00	0,00		
Total						0,00	0,00		

(5) Indiquer l'index utilisé ou la formule de taux.

(6) Pour les emprunts à taux variable, indiquer le niveau à la date de vote du budget.

(7) A compléter si l'instrument de couverture est un *swap*.

(8) Catégorie d'emprunt. Exemple A-1 (cf. la classification des emprunts suivant la typologie de la circulaire IOCB1015077C du 25 juin 2010 sur les produits financiers offerts aux collectivités territoriales).

IV – ANNEXES

ANNEXES PATRIMONIALES – ETAT DE LA DETTE – DETTE POUR FINANCER L'EMPRUNT D'UN AUTRE ORGANISME

B1.6 – DETTE POUR FINANCER L'EMPRUNT D'UN AUTRE ORGANISME (1)

REPARTITION PAR PRÊTEUR	Dettes en capital à l'origine (2)	Dettes en capital au 01/01/N	Annuité à payer au cours de l'exercice	Dont	
				Intérêts (3)	Capital
TOTAL	0,00	0,00	0,00	0,00	0,00
<u>Auprès des organismes de droit privé</u>	0,00	0,00	0,00	0,00	0,00
<u>Auprès des organismes de droit public</u>	0,00	0,00	0,00	0,00	0,00
<u>Dettes provenant d'émissions obligataires (ex : émissions publiques ou privées)</u>	0,00	0,00	0,00	0,00	0,00

(1) Il s'agit des cas où une collectivité ou un établissement public accepte de prendre en charge l'emprunt au profit d'un autre organisme sans qu'il y ait pour autant transfert du contrat.

(2) La dette en capital à l'origine correspond à la part de dette prise en charge par la collectivité.

(3) Il s'agit des intérêts dus au titre du contrat initial et comptabilisés à l'article 66111 et des intérêts éventuels dus au titre du contrat d'échange et comptabilisés à l'article 668.



IV – ANNEXES

ANNEXES PATRIMONIALES – ETAT DE LA DETTE – AUTRES DETTES

B1.7 – AUTRES DETTES

(Issues des engagements juridiques pris autres que ceux destinés à financer la prise en charge d'un emprunt)

LIBELLES	Montant initial de la dette	Dépenses de l'exercice	Dettes restantes
----------	-----------------------------	------------------------	------------------

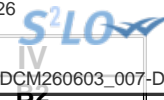

IV – ANNEXES

ANNEXES PATRIMONIALES – METHODES UTILISEES POUR LES AMORTISSEMENTS

METHODES UTILISEES POUR LES AMORTISSEMENTS

Procédure d'amortissement (linéaire, dégressif, variable)	CHOIX DE L'ASSEMBLEE		Délibération du
	Biens de faible valeur - Seuil unitaire en deçà duquel les immobilisations de peu de valeur s'amortissent sur un an : €		
	Catégories de biens amortis	Durée (en années)	
L	Subventions reçues selon la durée d'amortissement du bien auquel la subvention est liée	10	26/10/2022
L	Documents d'urbanisme	10	26/10/2022
L	Frais d'étude selon la durée des travaux	10	26/10/2022
L	Frais de recherche et de développement	5	26/10/2022
L	Frais d'insertion	5	26/10/2022
L	Subventions versées 5 - 30 ou 40 ans	40	26/10/2022
L	Concessions et droits similaires	5	26/10/2022
L	Plantation d'arbre et d'arbustes	20	26/10/2022
L	Immeubles productifs de revenus	10	26/10/2022
L	Installations générales, agencements, aménagements des terrains et constructions	20	26/10/2022
L	Construction sur sol d'autrui	10	26/10/2022
L	Matériels, outillage et installations de voirie	20	26/10/2022
L	Réseaux divers	40	26/10/2022
L	Matériel et outillage et incendie de défense civile	5	26/10/2022
L	Autres installations, matériel et outillage techniques 5 ou 10 ans	10	26/10/2022
L	Matériel de transport 5 ou 8 ans	8	26/10/2022
L	Matériel informatique	5	26/10/2022
L	Matériel de bureau et mobilier 10 ou 20 ans	20	26/10/2022
L	Matériel de téléphonie	5	26/10/2022
L	Cheptel	3	26/10/2022
L	Appareils de levage - ascenseurs	30	26/10/2022
L	Equipements des cuisines	10	26/10/2022
L	Equipements sportifs	10	26/10/2022
L	Autres constructions (batiments légers, abris)	10	26/10/2022
L	Installations générales des génies, terrain de gisement, mine et carrière	30	26/10/2022
L	Autres immobilisations corporelles 1 - 10 ou 15 ans	15	26/10/2022
L	Agencement et aménagement des immeubles productifs de revenus, installation électrique et téléphonie	20	26/10/2022
L	Equipement de garage et ateliers	30	26/10/2022

IV – ANNEXES

ANNEXES PATRIMONIALES – ETAT DES PROVISIONS CONSTITUEES AU 01/01/N

PROVISIONS CONSTITUEES AU 01/01/N

Nature de la provision	Montant de la provision de l'exercice (1) A	Date de constitution de la provision	Montant des provisions constituées au 01/01/N B	Montant total des provisions constituées C = A + B	Montant des reprises de l'exercice D	SOLDE E = C - D
PROVISIONS SEMI-BUDGETAIRES (2)						
Provisions pour risques et charges (3)	0,00		0,00	0,00	0,00	0,00
Provisions pour litiges	0,00		0,00	0,00	0,00	0,00
Provisions pour pertes de change	0,00		0,00	0,00	0,00	0,00
Provisions pour gros entretiens ou grandes révisions	0,00		0,00	0,00	0,00	0,00
Provisions pour garanties d'emprunt	0,00		0,00	0,00	0,00	0,00
Autres provisions pour risques	0,00		0,00	0,00	0,00	0,00
Dépréciations (3)	0,00		0,00	0,00	0,00	0,00
- des immobilisations	0,00		0,00	0,00	0,00	0,00
- des stocks et encours	0,00		0,00	0,00	0,00	0,00
- des comptes de tiers	0,00		0,00	0,00	0,00	0,00
- des comptes financiers	0,00		0,00	0,00	0,00	0,00
Total des provisions semi-budgétaires	0,00		0,00	0,00	0,00	0,00
PROVISIONS BUDGETAIRES (2)						
Provisions pour risques et charges (3)	0,00		0,00	0,00	0,00	0,00
Provisions pour litiges	0,00		0,00	0,00	0,00	0,00
Provisions pour pertes de change	0,00		0,00	0,00	0,00	0,00
Provisions pour gros entretiens ou grandes révisions	0,00		0,00	0,00	0,00	0,00
Provisions pour garanties d'emprunt	0,00		0,00	0,00	0,00	0,00
Autres provisions pour risques	0,00		0,00	0,00	0,00	0,00
Dépréciations (3)	0,00		0,00	0,00	0,00	0,00
- des immobilisations	0,00		0,00	0,00	0,00	0,00
- des stocks et encours	0,00		0,00	0,00	0,00	0,00
- des comptes de tiers	0,00		0,00	0,00	0,00	0,00

Envoyé en préfecture le 09/06/2026
 Reçu en préfecture le 09/06/2026
 Publié le 09/06/2026
 ID : 974-219740099-20260609-DCM260603_007-DE



Nature de la provision	Montant de la provision de l'exercice (1) A	Date de constitution de la provision	Montant des provisions constituées au 01/01/N B	Montant total des provisions constituées C = A + B	Montant des reprises de l'exercice D	E = C - D
- des comptes financiers	0,00		0,00	0,00	0,00	0,00
Total des provisions budgétaires	0,00		0,00	0,00	0,00	0,00
TOTAL PROVISIONS	0,00		0,00	0,00	0,00	0,00

(1) Provision nouvelle ou abondement d'une provision déjà constituée.

(2) A renseigner selon que la collectivité applique le régime des provisions semi-budgétaires ou budgétaires, conformément aux dispositions législatives et réglementaires afférentes.

(3) Indiquer l'objet de la provision (exemples : provision pour litiges au titre du procès, provisions pour dépréciation des immobilisations de l'équipement).



IV

B3.2

IV – ANNEXES

ANNEXES PATRIMONIALES – ETALEMENT DES PROVISIONS

B3.2 – ETALEMENT DES PROVISIONS (1)

Nature de la provision	Objet	Montant total de la provision à constituer	Durée	Montant des provisions constituées au 01/01/N	Provision constituée au titre de l'exercice	Montant restant à provisionner
------------------------	-------	--------------------------------------------	-------	-----------------------------------------------	---------------------------------------------	--------------------------------

(1) Il s'agit des provisions figurant dans le tableau précédent « Etat des provisions » qui font l'objet d'un étalement, conformément aux dispositions législatives et réglementaires applicables à la collectivité.



IV
D4

IV – ANNEXES

ANNEXES PATRIMONIALES – ETAT DES CHARGES TRANSFEREES

ETAT DES CHARGES TRANSFEREES

Exercice	Nature de la dépense transférée	Durée de l'étalement (en mois)	Date de la délibération	Montant de la dépense transférée au compte 481 (I)	Montant amorti au titre des exercices précédents (II)	Montant de la dotation aux amortissements de l'exercice (c/6812) (III)	Solde (1)
TOTAL				0,00	0,00	0,00	0,00

(1) Correspond au montant de la charge restant à amortir = I – (II + III).

Exercice	Nature de la dépense transférée	Durée de l'étalement (en mois)	Date de la délibération	Montant de la dépense transférée au compte 481 (I)	Montant amorti au titre des exercices précédents (II)	Montant de la dotation aux amortissements de l'exercice (c/6862) (III)	Solde (1)
TOTAL				0,00	0,00	0,00	0,00

(1) Correspond au montant de la charge restant à amortir = I – (II + III).



IV – ANNEXES

ANNEXES PATRIMONIALES – DETAIL DES OPERATIONS POUR COMPTE DE TIERS

CHAPITRE D'OPERATIONS POUR COMPTE DE TIERS (Détail) (1)

- (1) Ouvrir un cadre par opération pour compte de tiers.
- (2) Ensemble des réalisations connues (hors restes à réaliser).
- (3) Total = Restes à réaliser N-1 + Nouveaux crédits votés.
- (4) Inscrire le chapitre et la nature des travaux.
- (5) Le chapitre 45 doit être détaillé conformément au plan de comptes, tant en dépenses qu'en recettes.
- (6) Indiquer le chapitre.

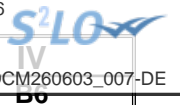

IV – ANNEXES

ANNEXES PATRIMONIALES – ETAT DES PRETS

Prêts (compte 274)

Bénéficiaires	Date de la délibération	Encours restant dû au 01/01/N	Montant de l'annuité à recouvrer		ICNE de l'exercice
			Capital	Intérêts	
Assortis d'intérêts (total)		0,00	0,00	0,00	0,00
Non assortis d'intérêts (total)		0,00	0,00		

S²LOIV
BT.1

IV – ANNEXES

ANNEXES PATRIMONIALES – ENGAGEMENTS HORS BILAN

ETAT SYNTHETIQUE DES ENGAGEMENTS DONNES

Article		Dettes en capital à l'origine	Dettes en capital au 01/01/N	Annuité à verser au cours de l'exercice
8015	Emprunts garantis (1)	0,00	0,00	
8016	Contrats de crédit-bail (2)	0,00	0,00	0,00
8017	Subvention à verser en annuité (3)	0,00	0,00	0,00
8018	Autres engagements donnés			
	Marchés de partenariat (4)		0,00	0,00
	Au profit d'organismes publics (3)	0,00	0,00	0,00
	Au profit d'organismes privés (3)	0,00	0,00	0,00
	Dans le cadre d'une délégation de service public (3)	0,00	0,00	0,00
	Engagements liés à des opérations d'urbanisme et d'aménagement (3)	0,00	0,00	0,00

(1) A compléter depuis l'état des emprunts garantis.

(2) A compléter depuis l'état des contrats de crédit-bail.

(3) A compléter depuis l'état des autres engagements données.

(4) A compléter depuis l'état des marchés de partenariat.

IV – ANNEXES**ANNEXES PATRIMONIALES – ENGAGEMENTS HORS BILAN****ETAT SYNTHETIQUE DES ENGAGEMENTS RECUS (1)**

Article		Créance en capital à l'origine	Créance en capital au 01/01/N	Annuité à recevoir au cours de l'exercice
8026	Redevance de crédit-bail à recevoir (crédit-bail immobilier)	0,00	0,00	0,00
8027	Subvention à recevoir par annuité	0,00	0,00	0,00
8028	Autres engagements reçus			
	Recette grevée d'affectation spéciale (2)		0,00	
	Engagements reçus des entreprises	0,00	0,00	0,00
	A l'exception de ceux reçus des entreprises	0,00	0,00	0,00

(1) A remplir depuis l'état relatif aux autres engagements reçus.

(2) A remplir depuis l'état relatif aux recettes grevées d'affectation spéciale. Le montant de la créance en capital au 01/01/N correspond au reste à employer au 01/01/N, l'annuité à recevoir au cours de l'exercice correspond au solde entre les restes à employer au 01/01/N et les restes à employer au 31/12/N.

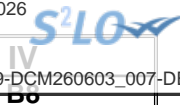

IV – ANNEXES

ANNEXES PATRIMONIALES – SUBVENTIONS VERSEES

SUBVENTIONS VERSEES DANS LE CADRE DU VOTE DU BUDGET

Article (1)	Subventions (2)	Objet (3)	Nom de l'organisme	Nature juridique de l'organisme	Montant de la subvention
INVESTISSEMENT (total)					0,00
FONCTIONNEMENT (total)					0,00

(1) Indiquer l'article d'imputation de la subvention.

(2) Dénomination ou numéro éventuel de la subvention.

(3) Objet pour lequel est versée la subvention.



IV – ANNEXES

ANNEXES PATRIMONIALES – ETAT DU PERSONNEL AU 01/01/N

IV

B9

B9 – ETAT DU PERSONNEL AU 01/01/N

GRADES OU EMPLOIS (1)	CATEGORIES (2)	EMPLOIS BUDGETAIRES (3)			EFFECTIFS POURVUS SUR EMPLOIS BUDGETAIRES EN ETPT (4)		
		EMPLOIS PERMANENTS À TEMPS COMPLET	EMPLOIS PERMANENTS À TEMPS NON COMPLET	TOTAL	AGENTS TITULAIRES	AGENTS NON TITULAIRES	TOTAL
EMPLOIS FONCTIONNELS (a)		5,00	0,00	5,00	5,00	0,00	5,00
Directeur général des services	A	1,00	0,00	1,00	1,00	0,00	1,00
Directeur général adjoint des services	A	4,00	0,00	4,00	4,00	0,00	4,00
Directeur général des services techniques		0,00	0,00	0,00	0,00	0,00	0,00
Directeur départemental - SDIS		0,00	0,00	0,00	0,00	0,00	0,00
Directeur départemental adjoint - SDIS		0,00	0,00	0,00	0,00	0,00	0,00
Emplois créés au titre de l'article L. 412-5 du CGFP et du décret n° 2022-48 du 21 janvier 2022		0,00	0,00	0,00	0,00	0,00	0,00
FILIERE ADMINISTRATIVE (b)		131,00	0,00	131,00	101,00	20,50	121,50
Adjt adm	C	55,00	0,00	55,00	37,50	14,50	52,00
Adjt adm Pal 1CI	C	22,00	0,00	22,00	21,50	0,00	21,50
Adjt adm Pal 2CI	C	9,00	0,00	9,00	9,00	0,00	9,00
Attaché	A	12,00	0,00	12,00	6,00	3,00	9,00
Attaché Pal	A	10,00	0,00	10,00	8,50	0,00	8,50
Rédacteur	B	8,00	0,00	8,00	5,00	3,00	8,00
Rédacteur Pal 1CI	B	6,00	0,00	6,00	6,00	0,00	6,00
Rédacteur Pal 2CI	B	9,00	0,00	9,00	7,50	0,00	7,50
FILIERE TECHNIQUE (c)		116,00	18,32	134,32	64,00	70,32	134,32
Adjt tech	C	63,00	18,32	81,32	15,00	66,32	81,32
Adjt tech Pal 1CI	C	14,00	0,00	14,00	14,00	0,00	14,00
Adjt tech Pal 2CI	C	3,00	0,00	3,00	2,00	1,00	3,00
Agent maitrise	C	6,00	0,00	6,00	6,00	0,00	6,00
Agent maitrise Pal	C	14,00	0,00	14,00	14,00	0,00	14,00
Ingénieur	A	3,00	0,00	3,00	1,00	2,00	3,00
Ingénieur Pal	A	5,00	0,00	5,00	5,00	0,00	5,00
Technicien	B	2,00	0,00	2,00	2,00	0,00	2,00
Technicien Pal 1CI	B	3,00	0,00	3,00	3,00	0,00	3,00
Technicien Pal 2CI	B	3,00	0,00	3,00	2,00	1,00	3,00
FILIERE SOCIALE (d)		14,00	2,44	16,44	7,00	9,44	16,44
ATSEM Pal 2CI	C	5,00	2,44	7,44	1,00	6,44	7,44
Agent social	C	2,00	0,00	2,00	0,00	2,00	2,00
Assist soc-ed (anc)	B	1,00	0,00	1,00	0,00	1,00	1,00

%) présent la moitié de l'année (ex : CDD de 6 mois, recrutement à mi-année) correspond à 0,4 ETPT (0,8 * 6 / 12).

(5) Emplois dont les missions ne correspondent pas à un cadre d'emploi existant.

Envoyé en préfecture le 09/06/2026

Reçu en préfecture le 09/06/2026

Publié le



ID : 974-219740099-20260609-DCM260603_007-DE

IV – ANNEXES

ANNEXES PATRIMONIALES – ETAT DU PERSONNEL AU 01/01/N

B9

B9 – ETAT DU PERSONNEL AU 01/01/N (suite)

AGENTS NON TITULAIRES EN FONCTION AU 01/01/N	CATEGORIES (1)	SECTEUR (2)	REMUNERATION (3)		CONTRAT	
			Indice (8)	Euros	Fondement du contrat (4)	Nature du contrat (5)
Agents occupant un emploi permanent (6)				0,00		
ATSEM Pal 2CI	C	S	1101	0,00	A CONT-CDI (Passage de CDD)	CDI
ATSEM Pal 2CI	C	S	1486	0,00	A CONT-CDI (Passage de CDD)	CDI
Adjt adm	C	ADM	3700	0,00	A CONT-CDI (Passage de CDD)	CDI
Adjt adm	C	ADM	367	0,00	A	CDD
Adjt adm	C	ADM	367	0,00	A	CDD
Adjt adm	C	ADM	367	0,00	A	CDD
Adjt adm	C	ADM	734	0,00	A	CDI
Adjt tech	C	TECH	734	0,00	A	CDI
Adjt tech	C	TECH	6606	0,00	A CONT-CDI (Passage de CDD)	CDI
Adjt tech	C	TECH	6239	0,00	A CONT-CDI (Direct)	CDI
Adjt tech	C	TECH	387	0,00	A	CDI
Adjt tech	C	TECH	3303	0,00	A	CDI
Adjt tech	C	TECH	2202	0,00	A	CDD
Adjt tech	C	TECH	1101	0,00	A	CDD
Adjt tech	C	TECH	2937	0,00	A	CDD
Adjt tech	C	TECH	2569	0,00	A	CDD
Adjt tech	C	TECH	734	0,00	A	CDD
Adjt tech Pal 2CI	C	TECH	367	0,00	A	CDD
Agent social	C	S	734	0,00	A CONT-CDI (Direct)	CDI
Assist soc-ed (anc)	B	S	662	0,00	A	CDD
Attaché	A	ADM	483	0,00	A CONT-CDI (Direct)	CDI
Attaché	A	ADM	567	0,00	A	CDD
Attaché	A	ADM	469	0,00	A	CDD
Auxiliaire puér CI N	B	MS	389	0,00	A	CDD
Auxiliaire puér CI N	B	MS	389	0,00	A CONT-CDI (Direct)	CDI
Ingénieur	A	TECH	565	0,00	A	CDD
Ingénieur	A	TECH	552	0,00	A	CDI
Rédacteur	B	ADM	367	0,00	A	CDI
Rédacteur	B	ADM	597	0,00	A	CDD
Rédacteur	B	ADM	367	0,00	A	CDI
Technicien Pal 2CI	B	TECH	597	0,00	A Recrut. direct NTIT Permanent	CDI

AGENTS NON TITULAIRES EN FONCTION AU 01/01/N	CATEGORIES (1)	SECTEUR (2)	REMUNERATION (3)		Fondement du contrat	
			Indice (8)	Euros		
Agents occupant un emploi non permanent (7)				0,00		
ATSEM Pal 2CI	C	S	32243	0,00	A L332.8 2 BESOINS DE SERVICE JUST	CDI
ATSEM Pal 2CI	C	S	4037	0,00	A L332.8 2 BESOINS DE SERVICE JUST	CDD
ATSEM Pal 2CI	C	S	1468	0,00	A L332.8 2 BESOINS DE SERVICE JUST	CDD
ATSEM Pal 2CI	C	S	11010	0,00	A STAG-Recrutement direct (anc)	CDI
ATSEM Pal 2CI	C	S	734	0,00	A	CDI
Adjt adm	C	ADM	7340	0,00	A L332.8 2 BESOINS DE SERVICE JUST	CDD
Adjt adm	C	ADM	49101	0,00	A STAG-Recrutement direct (anc)	CDI
Adjt adm	C	ADM	367	0,00	A L332.8 2 BESOINS DE SERVICE JUST	CDD
Adjt adm	C	ADM	734	0,00	A	CDD
Adjt adm	C	ADM	367	0,00	A	CDD
Adjt adm	C	ADM	367	0,00	A STAG-Recrutement direct (anc)	CDI
Adjt adm Pal 1CI	C	ADM	412	0,00	A L332.8 2 BESOINS DE SERVICE JUST	CDD
Adjt adm Pal 1CI	C	ADM	1027	0,00	A STAG-Recrutement direct (anc)	CDI
Adjt adm Pal 2CI	C	ADM	2825	0,00	A STAG-Recrutement direct (anc)	CDI
Adjt tech	C	TECH	29055	0,00	A STAG-Recrutement direct (anc)	CDI
Adjt tech	C	TECH	164496	0,00	A STAG-Recrutement direct (anc)	CDI
Adjt tech	C	TECH	23533	0,00	A L332.8 2 BESOINS DE SERVICE JUST	CDD
Adjt tech	C	TECH	32307	0,00	A L332.8 2 BESOINS DE SERVICE JUST	CDD
Adjt tech	C	TECH	4404	0,00	A	CDD
Adjt tech	C	TECH	1101	0,00	A	CDD
Adjt tech Pal 2CI	C	TECH	3218	0,00	A STAG-Recrutement direct (anc)	CDI
Adjt tech Pal 2CI	C	TECH	1468	0,00	A L332.8 2 BESOINS DE SERVICE JUST	CDD
Adjt tech Pal 2CI	C	TECH	367	0,00	A	CDD
Adjt tech ét ens	C	TECH	367	0,00	A L332.8 2 BESOINS DE SERVICE JUST	CDD
Adjt ter anim Pal 2CI	C	ANIM	734	0,00	A STAG-Recrutement direct (anc)	CDI

AGENTS NON TITULAIRES EN FONCTION AU 01/01/N	CATEGORIES (1)	SECTEUR (2)	REMUNERATION (3)		Fondement du contrat	
			Indice (8)	Euros		
Adjt ter animation	C	ANIM	8441	0,00	A	A Autres contrats
Adjt ter animation	C	ANIM	14313	0,00	A	A Autres contrats
Adjt ter animation	C	ANIM	2966	0,00	A STAG-Recrutement direct (anc)	CDI
Adjt ter animation	C	ANIM	367	0,00	A STAG-Recrutement direct (anc)	CDI
Adjt ter animation	C	ANIM	367	0,00	A CONT - Contrat Adulte Relais	A Autres contrats
Adjt ter animation	C	ANIM	367	0,00	A L332.8 2 BESOINS DE SERVICE JUST	CDD
Adjt ter animation	C	ANIM	367	0,00	A L332.8 2 BESOINS DE SERVICE JUST	CDD
Adjt ter patrimoine	C	CULT	734	0,00	A L332.8 2 BESOINS DE SERVICE JUST	CDD
Adjt ter patrimoine	C	CULT	2569	0,00	A STAG-Recrutement direct (anc)	CDI
Agent social	C	S	734	0,00	A L332.8 2 BESOINS DE SERVICE JUST	CDI
Agent social	C	S	2202	0,00	A L332.8 2 BESOINS DE SERVICE JUST	CDD
Agent social	C	S	367	0,00	A	CDD
Animateur	B	ANIM	2390	0,00	A	A Autres contrats
Animateur	B	ANIM	498	0,00	A STAG-Recrutement direct (anc)	CDI
Apprenti		OTR		0,00	A APP-Contrat : Apprenti	A Apprenti
Attaché	A	ADM	3919	0,00	A L332.8 2 BESOINS DE SERVICE JUST	CDD
Attaché	A	ADM	4590	0,00	A STAG-Recrutement direct (anc)	CDI
Aux. puér Pal 2Cl (anc)	C	MS	1929	0,00	A STAG-Recrutement direct (anc)	CDI
Auxiliaire puér CI N	B	MS	1556	0,00	A L332.8 2 BESOINS DE SERVICE JUST	CDD
Auxiliaire puér CI N	B	MS	2784	0,00	A STAG-Recrutement direct (anc)	CDI
Contrat Adulte Relais		OTR		0,00	A CONT - Contrat Adulte Relais	A Autres contrats
Educateur APS	B	SP	4220	0,00	A STAG-Recrutement direct (anc)	CDI
Educateur APS	B	SP	500	0,00	A L332.8 2 BESOINS DE SERVICE JUST	CDD
Educateur Jeunes Enfants	A	S	2640	0,00	A STAG-Recrutement direct (anc)	CDI
Educateur Jeunes Enfants	A	S	444	0,00	A L332.8 2 BESOINS DE SERVICE JUST	CDD

AGENTS NON TITULAIRES EN FONCTION AU 01/01/N	CATEGORIES (1)	SECTEUR (2)	REMUNERATION (3)		Fondement du contrat	
			Indice (8)	Euros		
Infirmier soins gx	A	MS	514	0,00	A L332.8 2 BESOINS DE SERVICE JUST	CDD
Opérateur ter APS (anc)	C	SP	367	0,00	A STAG-Recrutement direct (anc)	CDI
Parcours Emploi Comp. Rédacteur	B	OTR ADM	1665	0,00	A PEC-Contrat : PEC A L332.8 2 BESOINS DE SERVICE JUST	A Autres contrats CDD
Rédacteur	B	ADM	3166	0,00	A STAG-Recrutement direct (anc)	CDI
Rédacteur	B	ADM	452	0,00	A	CDD
Rédacteur Pal 1CI	B	ADM	707	0,00	A STAG-Recrutement direct (anc)	CDI
Rédacteur Pal 1CI	B	ADM	707	0,00	A STAG-Recrutement direct (anc)	CDD
Rédacteur Pal 1CI	B	ADM	660	0,00	A	CDD
Rédacteur Pal 2CI	B	ADM	444	0,00	A	CDI
Technicien	B	TECH	1584	0,00	A STAG-Recrutement direct (anc)	CDI
Technicien	B	TECH	1272	0,00	A STAG-Recrutement direct (anc)	CDD
TOTAL GENERAL				0,00		

(1) CATEGORIES: A, B et C.

(2) SECTEUR ADM : Administratif.
 TECH : Technique.
 URB : Urbanisme (dont aménagement urbain).
 S : Social.
 MS : Médico-social.
 MT : Médico-technique.
 SP : Sportif.
 CULT : Culturel
 ANIM : Animation.
 POL : Police.
 POMP : Sapeurs-pompiers.
 X : Emplois non cités.

(3) REMUNERATION : Référence à un indice brut (indiquer le niveau de l'indice brut) de la fonction publique ou en euros annuels bruts (indiquer l'ensemble des éléments de la rémunération brute annuelle).

(4) CONTRAT : Motif du contrat (code général de la fonction publique - CGFP) :
 332-23-1° : Accroissement temporaire d'activité pour une durée maximale de douze mois.
 332-23-2° : Accroissement saisonnier d'activité pour une durée maximale de six mois.
 332-24 : Contrat de projet pour une durée minimale d'un an et une durée maximale fixée par les parties dans la limite de six ans
 332-13 : Remplacement d'un fonctionnaire autorisé à servir à temps partiel ou indisponible.
 332-14 : Vacance temporaire d'un emploi.
 332-8-1° : Absence de cadre d'emplois de fonctionnaires susceptibles d'assurer les fonctions correspondantes.
 332-8-2° : Justifié par les besoins des services ou la nature des fonctions, sous réserve qu'aucun fonctionnaire territorial n'a pu être recruté dans les conditions prévues par le CGFP.
 332-8-3° : Communes de moins de 1 000 habitants et groupements de communes regroupant moins de 15 000 habitants.
 332-8-4° : Communes nouvelles issues de fusion de communes de moins de 1 000 habitants, pendant trois ans suivant la création, et le cas échéant, jusqu'au premier renouvellement du conseil municipal.
 332-8-5° : Autres collectivités territoriales ou établissements mentionnés à l'article L. 4, pour les emplois dont la quotité de temps de travail est inférieure à 50 %.
 332-8-6° : Emplois des communes (- 2 000 hab.) et des groupements de communes (-10 000 hab.) dont la création ou suppression dépend de la décision d'une autorité.
 327-5 : Contractuel territorial sur emploi permanent - peut être nommé en qualité de fonctionnaire stagiaire par l'autorité territoriale.
 332-10 : Contrat à durée indéterminée en application de l'article L. 332-8 avec un agent contractuel territorial qui justifie d'une durée de services publics de six ans au moins.
 332-11 : Contrat à durée indéterminée lorsque l'agent contractuel territorial concerné remplit avant l'échéance de son contrat les conditions d'ancienneté mentionnées à l'article L. 332-10.
 326_352 : Modalités particulières : recrutement sans concours, parcours d'accès à la fonction publique, personnes en situation de handicap (CGFP art. L326 et L.352).
 343-1_343-3 : Emplois supérieurs de la fonction publique territoriale (emplois fonctionnels de direction).
 333-1_333-10 : Collaborateurs de cabinet.
 333-12 : Collaborateurs de groupes d'élus.
 A : Autres.

(5) Indiquer si l'agent contractuel est titulaire d'un contrat à durée déterminée (CDD) ou d'un contrat à durée indéterminée (CDI). Les contrats particuliers devront être labellisés « A / autres » et feront l'objet d'une précision (ex : « contrats aidés »).

(6) Occupent un emploi permanent de la fonction publique territoriale, les agents non titulaires recrutés sur le fondement des articles 332-8, 332-13, 332-14, 326, 352 du CGFP , ainsi que les agents qui sont titulaires d'un contrat à durée indéterminée pris sur le fondement des articles

VILLE DE SAINT ANDRE - VILLE - BUDGET PRINCIPAL - BS - 2026

327-5, 332-10 et 332-11 du CGFP.

(7) Occupent un emploi non permanent de la fonction publique territoriale, les agents non titulaires recrutés sur le fondement des articles 332-23, 332-24, 333-1 à 333-10 et 333-12.

(8) Si un contrat fixe comme référence de rémunération un traitement hors échelle, il convient de mentionner le chevron conformément à l'article 6 décret 85-1148 du 20 octobre 1985.

Envoyé en préfecture le 09/06/2026

Reçu en préfecture le 09/06/2026

Publié le



ID : 974-219740099-20260609-DCM260603_007-DE



IV – ANNEXES

ANNEXES PATRIMONIALES

LISTE DES ORGANISMES DANS LESQUELS LA COLLECTIVITE A PRIS UN ENGAGEMENT FINANCIER

B10

LISTE DES ORGANISMES DANS LESQUELS LA COLLECTIVITE A PRIS UN ENGAGEMENT FINANCIER

Les documents financiers et comptables de ces organismes sont mis à la disposition du public à (1).

Toute personne a le droit de demander communication à ses frais.

Nature de l'engagement (2)	Nom de l'organisme	Raison sociale de l'organisme	Nature juridique de l'organisme	Montant de l'engagement
Délégation de service public (3) (4)				
Détention d'une part du capital				
Garantie ou cautionnement d'un emprunt				
01/08/1991 - Contrat CDC n° 275383	SA HLM DE LA REUNION			2 301 932,44
01/01/1992 - Contrat CDC n° 279056	SA HLM DE LA REUNION			6 971 375,41
01/04/1992 - Contrat CDC n° 280232	SEMADER			572 493,37
01/12/1992 - Contrat CDC n° 361254	SA HLM DE LA REUNION			3 127 838,26
01/08/1993 - Contrat CDC n° 419035	SA HLM DE LA REUNION			3 039 053,17
01/12/1993 - Contrat CDC n° 423179	SA HLM DE LA REUNION			3 851 822,60
01/01/1994 - Contrat CDC n° 424113	SA HLM DE LA REUNION			295 060,19
01/11/1994 - Contrat CDC n° 437685	SA HLM DE LA REUNION			3 793 434,85
01/12/1994 - Contrat CDC n° 437674	SA HLM DE LA REUNION			3 031 203,33
01/07/1997 - Contrat CDC n° 473619	SEMAC			200 904,51
01/03/1998 - Contrat CDC n° 456714	SA HLM DE LA REUNION			276 160,38
01/03/1998 - Contrat CDC n° 456749	SA HLM DE LA REUNION			3 684 141,02
01/11/1998 - Contrat CDC n° 465413	SA HLM DE LA REUNION			1 409 273,04
01/11/1998 - Contrat CDC n° 465581	SA HLM DE LA REUNION			1 225 851,93
01/11/1998 - Contrat CDC n° 465582	SA HLM DE LA REUNION			2 587 512,31
01/02/1999 - Contrat CDC n° 469553	SA HLM DE LA REUNION			722 252,64
01/04/2000 - Contrat CDC n° 854837	SA HLM DE LA REUNION			486 579,23
01/04/2000 - Contrat CDC n° 908415	SEMAC			160 733,55
01/05/2000 - Contrat CDC n° 856856	SEMAC			527 400,09
01/02/2001 - Contrat CDC n° 868605	SA HLM DE LA REUNION			918 244,84
01/08/2001 - Contrat CDC n° 878954	SA HLM DE LA REUNION			4 537 547,96
01/05/2002 - Contrat CDC n° 914815	SOCIETE IMMOBILIERE REUNION			978 245,07
01/09/2002 - Contrat CDC n° 923910	SEMAC			282 598,24
01/09/2002 - Contrat CDC n° 926468	SA HLM DE LA REUNION			1 615 447,32
01/01/2003 - Contrat CDC n° 930653	SEMAC			1 195 256,81
01/07/2003 - Contrat CDC n° 939092	SA HLM DE LA REUNION			1 073 973,92
01/09/2004 - Contrat CDC n° 1010105	SEMAC			1 146 456,37
01/09/2004 - Contrat CDC n° 1010106	SEMAC			1 904 642,67
01/09/2004 - Contrat CDC n° 1010107	SEMAC			510 223,37
01/09/2004 - Contrat CDC n° 1010108	SEMAC			1 854 925,73

Nature de l'engagement (2)	Nom de l'organisme	Raison sociale de l'organisme	Nature de l'engagement	Montant de l'engagement
01/11/2004 - Contrat CDC n° 1012160	SODIAC			1 028 485,42
01/01/2005 - Contrat CDC n° 1012610	SOCIETE IMMOBILIERE REUNION			1 693 573,21
01/04/2005 - Contrat CDC n° 1014798	SA HLM DE LA REUNION			1 626 413,71
01/06/2005 - Contrat CDC n° 1017849	SEMAC			662 022,83
01/03/2006 - Contrat CDC n° 1029216	SODIAC			204 044,52
01/04/2006 - Contrat CDC n° 1027837	SA HLM DE LA REUNION			379 068,44
01/04/2006 - Contrat CDC n° 1028530	SOCIETE IMMOBILIERE REUNION			2 613 491,42
01/04/2006 - Contrat CDC n° 1028729	SA HLM DE LA REUNION			283 306,68
01/07/2008 - Contrat CDC n° 1057129	SOCIETE IMMOBILIERE REUNION			1 966 454,69
01/03/2009 - Contrat CDC n° 1083132	SOCIETE IMMOBILIERE REUNION			1 168 799,17
01/03/2009 - Contrat CDC n° 1083296	SOCIETE IMMOBILIERE REUNION			704 624,06
01/03/2009 - Contrat CDC n° 1083298	SOCIETE IMMOBILIERE REUNION			827 534,30
01/10/2009 - Contrat CDC n° 1097046	SODIAC			191 720,89
01/10/2009 - Contrat CDC n° 1097047	SODIAC			449 705,97
01/12/2009 - Contrat CDC n° 1096598	SEMAC			327 000,73
01/12/2009 - Contrat CDC n° 1096599	SEMAC			1 545 439,05
01/03/2010 - Contrat CDC n° 1101537	SOCIETE IMMOBILIERE REUNION			563 701,30
25/10/2010 - CRCAMR-SIDR-40 PLS-ANTHURA 1- PRET IMMOBILIER	SOCIETE IMMOBILIERE REUNION			2 430 804,60
25/10/2010 - CRCAMR-SIDR-21 PLS-CLOS CAMPRIERS PRET IMMOBILIER	SOCIETE IMMOBILIERE REUNION			1 807 962,00
01/01/2011 - Contrat CDC n° 1119580	SOCIETE IMMOBILIERE REUNION			948 187,41
01/04/2011 - Contrat CDC n° 1121986	SEMAC			510 856,59
01/04/2011 - Contrat CDC n° 1121987	SEMAC			2 465 841,15
01/05/2011 - Contrat CDC n° 1129974	SOCIETE IMMOBILIERE REUNION			166 257,35
01/05/2011 - Contrat CDC n° 1129975	SOCIETE IMMOBILIERE REUNION			917 823,82
01/08/2011 - Contrat CDC n° 1138232	SA HLM DE LA REUNION			428 325,55
01/08/2011 - Contrat CDC n° 1138233	SA HLM DE LA REUNION			2 035 711,09
01/01/2012 - Contrat CDC n° 1153454	SOCIETE IMMOBILIERE REUNION			72 943,58
01/01/2012 - Contrat CDC n° 1153456	SOCIETE IMMOBILIERE REUNION			682 235,30
01/01/2012 - Contrat CDC n° 1153462	SOCIETE IMMOBILIERE REUNION			74 410,25
01/01/2012 - Contrat CDC n° 1153463	SOCIETE IMMOBILIERE REUNION			750 372,04
01/01/2012 - Contrat CDC n° 1154393	SOCIETE IMMOBILIERE REUNION			155 565,65
01/01/2012 - Contrat CDC n° 1154394	SOCIETE IMMOBILIERE REUNION			1 443 287,48
01/01/2012 - Contrat CDC n° 1154397	SOCIETE IMMOBILIERE REUNION			205 845,02
01/01/2012 - Contrat CDC n° 1154398	SOCIETE IMMOBILIERE REUNION			1 859 975,47
01/04/2012 - Contrat CDC n° 1158219	SA HLM DE LA REUNION			643 642,85
01/04/2012 - Contrat CDC n° 1158220	SA HLM DE LA REUNION			3 323 355,25
01/04/2012 - Contrat CDC n° 1158226	SA HLM DE LA REUNION			596 787,45
01/04/2012 - Contrat CDC n° 1158229	SA HLM DE LA REUNION			2 958 694,67
01/04/2012 - Contrat CDC n° 1158431	SA HLM DE LA REUNION			631 964,96
01/04/2012 - Contrat CDC n° 1158432	SA HLM DE LA REUNION			2 497 710,96
01/01/2013 - Contrat CDC n° 1180419	SOCIETE IMMOBILIERE REUNION			393 850,04
01/01/2013 - Contrat CDC n° 1180420	SOCIETE IMMOBILIERE REUNION			918 983,65



Nature de l'engagement (2)	Nom de l'organisme	Raison sociale de l'organisme	Nature Publiée de l'organisme	Montant de l'engagement
01/01/2013 - Contrat CDC n° 1180479	SOCIETE IMMOBILIERE REUNION			1 253 020,17
01/01/2013 - Contrat CDC n° 1180481	SOCIETE IMMOBILIERE REUNION			2 327 972,88
01/02/2013 - Contrat CDC n° 1183890	SA HLM DE LA REUNION			390 193,38
01/02/2013 - Contrat CDC n° 1183898	SA HLM DE LA REUNION			1 851 292,58
01/03/2013 - Contrat CDC n° 1184504	SEMAC			472 398,12
01/06/2013 - Contrat CDC n° 1184503	SEMAC			125 812,93
01/06/2013 - Contrat CDC n° 1192746	SOCIETE IMMOBILIERE REUNION			538 063,17
01/06/2013 - Contrat CDC n° 1192781	SOCIETE IMMOBILIERE REUNION			2 610 460,60
01/06/2013 - Contrat CDC n° 1192866	SEMAC			312 688,99
01/06/2013 - Contrat CDC n° 1192867	SEMAC			1 925 910,26
01/11/2013 - Contrat CDC n° 1204669	SOCIETE IMMOBILIERE REUNION			505 338,19
01/11/2013 - Contrat CDC n° 1204673	SOCIETE IMMOBILIERE REUNION			1 731 038,71
01/12/2013 - Contrat CDC n° 1206963	SEMAC			200 939,73
01/12/2013 - Contrat CDC n° 1206964	SEMAC			898 783,54
01/12/2013 - Contrat CDC n° 1206975	SEMAC			226 159,28
01/12/2013 - Contrat CDC n° 1206977	SEMAC			1 119 327,34
01/01/2014 - Contrat CDC n° 1205157	SOCIETE IMMOBILIERE REUNION			209 402,09
01/01/2014 - Contrat CDC n° 1206881	SOCIETE IMMOBILIERE REUNION			349 991,78
01/01/2014 - Contrat CDC n° 1212314	SEDRE			271 035,81
01/01/2014 - Contrat CDC n° 1212316	SEDRE			1 099 095,05
01/01/2014 - Contrat CDC n° 1212331	SEDRE			692 591,85
01/01/2014 - Contrat CDC n° 1212332	SEDRE			2 993 583,36
01/04/2014 - Contrat CDC n° 1217758	SA HLM DE LA REUNION			1 509 695,51
01/04/2014 - Contrat CDC n° 1217760	SA HLM DE LA REUNION			3 403 872,10
01/04/2014 - Contrat CDC n° 1294869	SOCIETE IMMOBILIERE REUNION			982 757,77
01/04/2014 - Contrat CDC n° 1294870	SOCIETE IMMOBILIERE REUNION			620 191,21
01/06/2014 - Contrat CDC n° 1294856	SOCIETE IMMOBILIERE REUNION			1 167 845,51
01/07/2014 - Contrat CDC n° 1294857	SOCIETE IMMOBILIERE REUNION			1 059 726,98
01/07/2014 - Contrat CDC n° 1294858	SOCIETE IMMOBILIERE REUNION			892 008,00
01/02/2015 - Contrat CDC n° 1240735	SOCIETE IMMOBILIERE REUNION			523 287,80
01/02/2015 - Contrat CDC n° 1240738	SOCIETE IMMOBILIERE REUNION			1 272 020,32
01/02/2015 - Contrat CDC n° 1240741	SOCIETE IMMOBILIERE REUNION			347 631,13
01/02/2015 - Contrat CDC n° 1240742	SOCIETE IMMOBILIERE REUNION			837 440,82
01/02/2015 - Contrat CDC n° 1240832	SOCIETE IMMOBILIERE REUNION			491 476,40
01/02/2015 - Contrat CDC n° 1240858	SOCIETE IMMOBILIERE REUNION			1 194 720,99
01/02/2015 - Contrat CDC n° 1240976	SOCIETE IMMOBILIERE REUNION			994 000,06
01/02/2015 - Contrat CDC n° 1241011	SOCIETE IMMOBILIERE REUNION			2 373 384,66
01/02/2015 - Contrat CDC n° 1241041	SOCIETE IMMOBILIERE REUNION			1 731 983,25
01/02/2015 - Contrat CDC n° 1241157	SEDRE			768 757,97
01/02/2015 - Contrat CDC n° 1241161	SEDRE			3 562 937,55
01/02/2015 - Contrat CDC n° 1241165	SEDRE			215 305,08
01/02/2015 - Contrat CDC n° 1241166	SEDRE			987 977,91
01/02/2015 - Contrat CDC n° 1241210	SOCIETE IMMOBILIERE REUNION			4 163 716,53



Nature de l'engagement (2)	Nom de l'organisme	Raison sociale de l'organisme	Nature de l'engagement	Montant de l'engagement
01/02/2015 - Contrat CDC n° 5070594	SA HLM DE LA REUNION			548 187,00
01/02/2015 - Contrat CDC n° 5070595	SA HLM DE LA REUNION			1 225 675,80
01/02/2015 - Contrat CDC n° 5070638	SA HLM DE LA REUNION			926 063,40
01/02/2015 - Contrat CDC n° 5070639	SA HLM DE LA REUNION			2 518 361,40
01/04/2015 - Contrat CDC n° 1240651	SOCIETE IMMOBILIERE REUNION			220 141,48
01/05/2015 - Contrat CDC n° 1247363	SOCIETE IMMOBILIERE REUNION			942 547,39
01/07/2015 - Contrat CDC n° 1252594	SOCIETE IMMOBILIERE REUNION			751 678,05
01/07/2015 - Contrat CDC n° 1253355	SOCIETE IMMOBILIERE REUNION			1 770 169,06
01/10/2015 - Contrat CDC n° 1256606	SODIAC			1 358 049,84
01/10/2015 - Contrat CDC n° 1256607	SODIAC			606 227,17
01/10/2015 - Contrat CDC n° 1256609	SODIAC			513 665,60
01/10/2015 - Contrat CDC n° 1256611	SODIAC			2 645 588,90
01/10/2015 - Contrat CDC n° 1256615	SODIAC			1 421 061,55
01/10/2015 - Contrat CDC n° 1256616	SODIAC			3 208 339,96
01/11/2015 - Contrat CDC n° 1257442	SOCIETE IMMOBILIERE REUNION			745 206,89
01/11/2015 - Contrat CDC n° 1257446	SOCIETE IMMOBILIERE REUNION			1 711 923,71
01/02/2016 - Contrat CDC n° 5021935	SEMAC			544 172,30
01/02/2016 - Contrat CDC n° 5021936	SEMAC			2 230 788,00
01/02/2016 - Contrat CDC n° 5021944	SEMAC			543 560,50
01/02/2016 - Contrat CDC n° 5021945	SEMAC			2 149 315,00
01/03/2016 - Contrat CDC n° 5018871	SOCIETE IMMOBILIERE REUNION			2 545 898,68
01/11/2016 - Contrat CDC n° 5062296	SOCIETE IMMOBILIERE REUNION			566 031,51
01/11/2016 - Contrat CDC n° 5062297	SOCIETE IMMOBILIERE REUNION			1 315 967,00
01/03/2017 - Contrat CDC n° 5074704	SODIAC			989 518,29
01/03/2017 - Contrat CDC n° 5074705	SODIAC			2 988 988,85
01/11/2017 - Contrat CDC n° 5103832	SOCIETE IMMOBILIERE REUNION			304 872,31
01/11/2017 - Contrat CDC n° 5103833	SOCIETE IMMOBILIERE REUNION			910 913,08
01/11/2017 - Contrat CDC n° 5106061	SA HLM DE LA REUNION			694 482,95
01/11/2017 - Contrat CDC n° 5106062	SA HLM DE LA REUNION			1 454 934,30
01/02/2018 - Contrat CDC n° 5117090	SOCIETE IMMOBILIERE REUNION			1 343 987,41
01/02/2018 - Contrat CDC n° 5117091	SOCIETE IMMOBILIERE REUNION			3 135 970,82
01/10/2018 - Contrat CDC n° 5142197	SODIAC			729 421,08
01/10/2018 - Contrat CDC n° 5142198	SODIAC			2 416 454,83
01/12/2018 - Contrat CDC n° 5144622	SA HLM DE LA REUNION			901 530,05
01/12/2018 - Contrat CDC n° 5144623	SA HLM DE LA REUNION			992 590,90
01/01/2019 - Contrat CDC n° 5170039	SODIAC			3 677 664,08
01/01/2019 - Contrat CDC n° 5170040	SODIAC			1 241 696,40
01/03/2019 - Contrat CDC n° 5153742	SEMADER			2 583,27
01/03/2019 - Contrat CDC n° 5153743	SEMADER			15 267,50

Subventions supérieures à 75 000 € ou représentant plus de 50 % du produit figurant au compte de résultat de l'organisme

Autres

- (1) Hôtel de la collectivité et autres lieux publics désignés par la collectivité.
- (2) Indiquer la date de la décision (délibérations, contrats ou décisions de l'exécutif).
- (3) Préciser la nature de la délégation (concession, affermage, régie intéressée...).
- (4) Les délégations pour lesquelles un engagement hors bilan est constaté font l'objet d'une reprise dans l'état relatif aux autres engagements donnés.

Envoyé en préfecture le 09/06/2026

Reçu en préfecture le 09/06/2026

Publié le



ID : 974-219740099-20260609-DCM260603_007-DE

IV – ANNEXES

ANNEXES PATRIMONIALES – LISTE DES ORGANISMES DE REGROUPEMENT

LISTE DES ORGANISMES DE REGROUPEMENT AUXQUELS ADHERE LA COLLECTIVITE

DESIGNATION DES ORGANISMES	Date d'adhésion	Mode de participation (1)	Montant du financement
Syndicats mixtes (article L. 5721-2 du CGCT)			
EPCI			
CIREST	07/11/1996	TPU	0,00
Autres organismes de regroupement			

(1) Indiquer si le financement est fait par TPZ, TPU, TPU + fiscalité additionnelle ou sans fiscalité propre.



IV

DTT.Z

IV – ANNEXES

ANNEXES PATRIMONIALES – LISTE DES ETABLISSEMENTS PUBLICS CREES

LISTE DES ETABLISSEMENTS PUBLICS CREES

Catégorie d'établissement (1)	Intitulé / objet de l'établissement	Date de création	Date de délibération	Nature de l'activité (SPIC/SPA)	TVA (oui / non)
CCAS	CCAS	25/04/1967		SPA	non
CE	CAISSE DES ECOLES	25/04/1967		SPA	non
COLOSSE	PARC DU COLOSSE	01/01/2018	14/03/2019	SPA	non
ANRU II	ANRU II	09/01/2020	11/12/2019	AMENAGEMENT ET RENOVATION URBAINE	non

(1) Il s'agit de recenser les établissements publics créés par la collectivité pour l'exploitation directe d'un service public relevant de sa compétence.

Pour rappel, la collectivité a l'obligation de constituer une régie si le service concerné est de nature industrielle et commerciale (cf. article L. 1412-1 du CGCT) ou la faculté de constituer une régie si le service concerné est de nature administrative et n'est pas de ceux qui, par leur nature ou par la loi, ne peuvent être assurés que par la collectivité elle-même (cf. article L. 1412-2 du CGCT).

Les régies ainsi créées peuvent, au choix de la collectivité, être dotées :

- soit de la personnalité morale et de l'autonomie financière ;

- soit de la seule autonomie financière.

Cependant, il convient de préciser que seules les régies dotées de la personnalité morale et de l'autonomie financière sont dénommées établissement public et doivent être recensées dans cet état.

IV – ANNEXES

ANNEXES PATRIMONIALES – LISTE DES SERVICES INDIVIDUALISES DANS UN BUDGET ANNEXE

LISTE DES SERVICES INDIVIDUALISES DANS UN BUDGET ANNEXE

Catégorie de services (1)	Intitulé / objet du service	Date de création	Date de délibération	N° SIRET	Nature de l'activité (SPIC/SPA)	TVA (oui / non)
Régie A Seule Autonomie Financière	FOSSOYAGE	25/03/1998	25/03/1998	21974009900375	SPIC	oui

(1) Exemples de catégories : régie à seule autonomie financière, opérations d'aménagement, service social et médico-social.

IV – ANNEXES

ANNEXES BUDGETAIRES
EQUILIBRE BUDGETAIRE

C1.1

DISPONIBILITE DE RESSOURCES PROPRES PROVENANT DES EXERCICES ANTERIEURS

Solde de la section d'investissement de l'exercice N-1

	Pour mémoire, budget précédent (BP+BS+DM)	Propositions nouvelles	Vote	Total (1)
Solde d'exécution 001 (A) montant négatif si déficit (D001) montant positif si excédent (R001)	0,00	-5 674 546,88	-5 674 546,88	-5 674 546,88
Solde des RAR (B) montant négatif si déficit montant positif si excédent	-2 941 690,60	2 941 690,60	2 941 690,60	0,00
Solde de la section investissement de l'exercice N-1 (Solde I = A + B) Solde positif : excédent de financement Solde négatif : besoin de financement	-2 941 690,60	-2 732 856,28	-2 732 856,28	-5 674 546,88

Disponibilité des ressources propres provenant des exercices antérieurs après financement de la section investissement de l'exercice N-1 (1)

	Pour mémoire, budget précédent (BP+BS+DM)	Propositions nouvelles	Vote	Total (1)
Affectation au 1068 (C)	0,00	2 732 856,28	2 732 856,28	2 732 856,28
Solde de la section investissement de l'exercice N-1 (Solde I) Solde positif : excédent de financement Solde négatif : besoin de financement	-2 941 690,60	-2 732 856,28	-2 732 856,28	-5 674 546,88
Disponibilité de ressources propres des exercices antérieurs (Solde II = C + Solde I) Solde positif : ressources disponibles pour la couverture de l'annuité Solde négatif : absence de ressources propres provenant des exercices antérieurs pour la couverture de l'annuité	-2 941 690,60	0,00	0,00	-2 941 690,60

COUVERTURE DE L'ANNUITE DE LA DETTE PAR LES RESSOURCES PROPRES - PETIT EQUILIBRE

Envoyé en préfecture le 09/06/2026
 Reçu en préfecture le 09/06/2026
 Publié le

 ID : 974-219740099-20260609-DCM260603_007-DE

	Pour mémoire, budget précédent (BP+BS+DM)	Propositions nouvelles		
Dépenses de l'exercice à couvrir par des ressources propres (D)(2)	7 534 235,59	0,00	0,00	7 534 235,59
Ressources propres externes et internes de l'exercice (E)(2)	15 015 049,00	7 252 537,12	7 252 537,12	22 267 586,12
Couverture de l'annuité de la dette (Solde III = E - D) Solde positif : annuité de la dette couverte Solde négatif : annuité de la dette non couverte par les ressources de l'exercice, vérifier la couverture par les éventuelles ressources disponibles des exercices antérieurs (cf. solde II)	7 480 813,41	7 252 537,12	7 252 537,12	14 733 350,53

(1) Cumul des crédits de l'exercice votés ou reportés

(2) Seuls les crédits de l'exercice sont pris en compte donc hors RAR. Le détail est présenté aux états suivants : "Equilibre budgétaire - Dépenses" et "Equilibre budgétaire - Recette"

IV – ANNEXES

ANNEXES BUDGETAIRES
EQUILIBRE BUDGETAIRE – DEPENSES

C1.2

DEPENSES A COUVRIR PAR DES RESSOURCES PROPRES

Art. (1)	Libellé (1)	Budget de l'exercice (hors RAR) (BP + BS + DM)	Propositions nouvelles	Vote (2)
DEPENSES TOTALES A COUVRIR PAR DES RESSOURCES PROPRES = A + B		I 7 534 235,59	0,00	II 0,00
16 Emprunts et dettes assimilées (A)		7 534 235,59	0,00	0,00
1631	Emprunts obligataires	0,00	0,00	0,00
1641	Emprunts en euros	7 534 235,59	0,00	0,00
1643	Emprunts en devises	0,00	0,00	0,00
16441	Opérations afférentes à l'emprunt	0,00	0,00	0,00
1671	Avances consolidées du Trésor	0,00	0,00	0,00
1672	Emprunts sur comptes spéciaux du Trésor	0,00	0,00	0,00
1678	Autres emprunts et dettes	0,00	0,00	0,00
1681	Autres emprunts	0,00	0,00	0,00
1682	Bons à moyen terme négociables	0,00	0,00	0,00
1687	Autres dettes	0,00	0,00	0,00
Dépenses et transferts à déduire des ressources propres (B)		0,00	0,00	0,00
10...	Reprise de dotations, fonds divers et réserves			
10...	Reversement de dotations, fonds divers et réserves			
139	Subv. invest. transférées cpte résultat	0,00	0,00	0,00

(1) Détailler les chapitres budgétaires par article conformément au plan de comptes.

(2) Crédits de l'exercice votés lors de la séance.

IV – ANNEXES

ANNEXES BUDGETAIRES
EQUILIBRE BUDGETAIRE – RECETTES

C1.3

RESSOURCES PROPRES

Art. (1)	Libellé (1)	Budget de l'exercice (hors RAR) (BP + BS + DM)	Propositions nouvelles	Vote (2)
RECETTES (RESSOURCES PROPRES) = a + b		V 15 015 049,00	7 252 537,12	VI 7 252 537,12
Ressources propres externes de l'année (a)		3 100 000,00	0,00	0,00
10222	FCTVA	3 100 000,00	0,00	0,00
10226	Taxe d'aménagement (3)	0,00	0,00	0,00
10227	Versement pour sous densité	0,00	0,00	0,00
10228	Autres fonds d'investissement	0,00	0,00	0,00
13146	Attributions compensation investissement	0,00	0,00	0,00
13156	Attributions compensation investissement	0,00	0,00	0,00
13246	Attributions compensation investissement	0,00	0,00	0,00
13256	Attributions compensation investissement	0,00	0,00	0,00
138	Autres subventions invest. non transf.	0,00	0,00	0,00
26...	Participations et créances rattachées			
27...	Autres immobilisations financières			
Ressources propres internes de l'année (b) (4)		11 915 049,00	7 252 537,12	7 252 537,12
15...	<i>Provisions pour risques et charges</i>			
169	<i>Primes de remboursement des obligations</i>	0,00	0,00	0,00
26...	<i>Participations et créances rattachées</i>			
27...	<i>Autres immobilisations financières</i>			
28...	<i>Amortissement des immobilisations</i>			
2804112	<i>Subv. Etat : Bâtiments, installations</i>	0,00	0,00	0,00
2804182	<i>Autres org pub - Bât. et installations</i>	0,00	0,00	0,00
2805	<i>Licences, logiciels, droits similaires</i>	0,00	0,00	0,00
281311	<i>Bâtiments administratifs</i>	0,00	0,00	0,00
28151	<i>Réseaux de voirie</i>	0,00	0,00	0,00
281531	<i>Réseaux d'adduction d'eau</i>	0,00	0,00	0,00
281533	<i>Réseaux câblés</i>	0,00	0,00	0,00
281534	<i>Réseaux d'électrification</i>	0,00	0,00	0,00
281538	<i>Autres réseaux</i>	0,00	0,00	0,00
2815731	<i>Matériel roulant</i>	0,00	0,00	0,00
281578	<i>Autre matériel technique</i>	0,00	0,00	0,00
28158	<i>Autres inst., matériel, outil. techniques</i>	0,00	0,00	0,00
281828	<i>Autres matériels de transport</i>	0,00	0,00	0,00
281838	<i>Autre matériel informatique</i>	0,00	0,00	0,00
281848	<i>Autres matériels de bureau et mobiliers</i>	0,00	0,00	0,00
28188	<i>Autres immo. corporelles</i>	0,00	0,00	0,00
29...	<i>Dépréciations des immobilisations</i>			
31...	<i>Matières premières (et fournitures) (5)</i>			
33...	<i>En-cours de production de biens (5)</i>			
35...	<i>Stocks de produits (5)</i>			

Art. (1)	Libellé (1)	Budget de l'exercice (hors RAR) (BP + BS + DM)	Propositions	
39...	Dépréciation des stocks et en-cours			
481...	Charges à rép. sur plusieurs exercices			
4817	Indemnités de renégociation de la dette	2 600 000,00	0,00	0,00
49...	Dépréciation des comptes de tiers			
59...	Dépréciation des comptes financiers			
024	Produits des cessions d'immobilisations	2 456 623,00	0,00	0,00
021	Virement de la section de fonctionnement	6 858 426,00	7 252 537,12	7 252 537,12

(1) Les comptes 15, 169, 26, 27, 28, 29, 39, 481, 49 et 59 sont à détailler conformément au plan de comptes.

(2) Crédits de l'exercice votés lors de la séance.

(3) Le compte 10226 peut être utilisé uniquement par les communes et les établissements publics à fiscalité propre.

(4) Les comptes 15, 29, 39, 49 et 59 sont présentés uniquement si la collectivité ou l'établissement applique le régime des provisions budgétaires.

(5) Les comptes 31, 33 et 35 ne peuvent être utilisés que pour les budgets utilisant la comptabilité de stock. Par conséquent, seuls les budgets retraçant les dépenses et les recettes d'un lotissement ou d'une ZAC peuvent utiliser les comptes susmentionnés.

S²LO

IV – ANNEXES

AUTRES ELEMENTS D'INFORMATION – LISTE DES SERVICES ASSUJETTIS A LA TVA ET NON ERIGES EN BUDGET ANNEXE

DT

LISTE DES SERVICES ASSUJETTIS A LA TVA ET NON ERIGES EN BUDGET ANNEXE

Catégorie de services	Intitulé / objet du service	Date de création	Date de délibération	Nature de l'activité (SPIC/SPA)
-----------------------	-----------------------------	------------------	----------------------	---------------------------------



IV – ANNEXES	
ELEMENTS DU BILAN	
ETAT DE VENTILATION DES DEPENSES ET RECETTES DES SERVICES D'EAU ET D'ASSAINISSEMENT – SECTION DE FONCTIONNEMENT	D5.1

Cet état ne contient pas d'information.



IV – ANNEXES	
ELEMENTS DU BILAN	
ETAT DE VENTILATION DES DEPENSES ET RECETTES DES SERVICES D'EAU ET D'ASSAINISSEMENT – SECTION D'INVESTISSEMENT	D5.2

Cet état ne contient pas d'information.

**V – ARRETE ET SIGNATURES****ARRETE ET SIGNATURES**

Nombre de membres en exercice : 0

Nombre de membres présents : 0

Nombre de suffrages exprimés : 0

VOTES :

Pour : 0

Contre : 0

Abstentions : 0

Date de convocation :

Présenté par (1),

A , le

Délibéré par l'assemblée (2), réunie en session

A , le

Les membres de l'assemblée délibérante (2),(3).

Certifié exécutoire par (1), compte tenu de la transmission en préfecture, le , et de la publication le

A , le

(1) Indiquer « la présidente » ou « le président ».

(2) Indiquer la nature de l'assemblée délibérante : du conseil régional de ..., de la Collectivité territoriale unique de ..., de la métropole de ..., du Conseil syndical de ...

(3) L'ajout des signataires est désormais facultatif.

V- ARRETE ET SIGNATURES
ARRETE ET SIGNATURES

Nombre de membres en exercice :	45
Nombre de membres présents :	44
Nombre de suffrages exprimés :	45
VOTES : Pour :	34
Contre :	11
Abstentions :	0

Date de convocation : 28 mai 2026

Présenté par le Maire

A Saint-André le 03 juin 2026

Le Maire,

Délibéré par le Conseil Municipal réuni en session.

A Saint-André le 03 juin 2026

Les membres du Conseil Municipal,

Certifié exécutoire par le Maire, compte tenu de la transmission en préfecture, le.....et de la publication le.....

A le

V- ARRETE ET SIGNATURES
ARRETE ET SIGNATURES

Nombre de membres en exercice :	45
Nombre de membres présents :	44
Nombre de suffrages exprimés :	45
VOTES :	
Pour :	34
Contre :	11
Abstentions :	0

Date de convocation : 29 mai 2026

Présenté par le Maire

A Saint-André le 03 juin 2026

Le Maire,

Délibéré par le Conseil Municipal réuni en session.

A Saint-André le 03 juin 2026

Les membres du Conseil Municipal,

Pour	Contre

Certifié exécutoire par le Maire, compte tenu de la transmission en préfecture, le.....et de la publication le.....

A le



COMMUNE DE SAINT-ANDRÉ

SÉANCE DU 3 JUIN 2026

DCM260603_007

BUDGET SUPPLÉMENTAIRE 2026 - BUDGET VILLE

Le Maire de Saint André certifie que le compte rendu de cette délibération a été affiché à la porte principale de la mairie le 05 juin 2026

Que la convocation a été faite le 28 mai 2026

Le nombre de membre en exercice étant de 45 :

Présents :	44
Représentés :	1
Absents :	0
Total des votes :	45

L'an deux mille vingt six, le trois juin le conseil municipal de SAINT-ANDRÉ s'est réuni, après convocation légale, sous la présidence de Monsieur Joé BEDIER, Maire.

ETAIENT PRESENTS :

Monsieur BEDIER Joé, Monsieur PEQUIN Jean-Marc, Madame RAYEPIN MOUTOUSSAMY Gilberte, Monsieur JAUZE Jean Michel, Madame VOISIN Evelyne, Monsieur PAPAYA Laurent, Madame VIRAPIN KICHENIN Marie Linda, Monsieur NAZE Gilles, Madame GRONDIN Migline, Madame SABABADY Marie Josette, Monsieur CONSTANT Jean-Paul, Madame COUPOU Jimmye, Monsieur MAZEAU Michel, Madame ISSMAILA HAMIDA Asmahane, Monsieur SOUBAYA Mickaël, Madame BOYER Tatiana, Monsieur GRONDIN Jimmy, Monsieur PARVEDY Georges, Madame ALAMELE Maryse Brigitte, Monsieur MOUTAMA RAMAYE Alain, Monsieur ROBERT Roger, Monsieur TOLSY Serge, Monsieur MOUTIEN Roland, Madame LARIVIERE Marie, Monsieur RAMASSAMY Laurent, Monsieur RAMIN Jean Yannick, Madame BALBINE Valérie Larissa, Madame CERVEAUX Adélaïde, Madame SOUPOU Alexa, Madame THERMEA Cindy, Madame POINY-TOPLAN Stéphanie, Madame SITOUZE Marine Talita, Madame BRENNUS Mayline, Madame NAUD CARPANIN Marie Hélène, Monsieur VOULAMALE Jismy, Madame PAULCAN Doly, Monsieur VIRAPOULLE Jean-Marie, Monsieur VIRAPOULLE Laurent, Monsieur RABOT David, Monsieur THERMEA Judex, Monsieur DESIRE Olivier, Madame APPAVOULOULLE Lindsay Joëlle, Madame BENOIT Sabrina, Madame CANIGUY Juanita

ETAIENT REPRESENTES :

Monsieur GOTTE Christian

SECRETAIRE DE SEANCE :

Madame Mayline BRENNUS a été désignée et a accepté de remplir cette fonction.

LE QUORUM ÉTANT ATTEINT, LE CONSEIL MUNICIPAL PEUT VALABLEMENT DÉLIBÉRER

DCM260603_007 - BUDGET SUPPLÉMENTAIRE 2026 - BUDGET

- Vu les articles L. 2311-1, L. 2311-1-1, L. 2311-1-2 et L. 2311-2, L. 2312-1 et L. 2312-3, L. 2312-4 du Code Général des Collectivités Territoriales,
- Vu la loi n° 94-504 du 22 juin 1994 portant dispositions budgétaires et comptables relatives aux collectivités locales,
- Vu la loi n° 96-142 du 21 février 1996 relative à la partie législative du Code Général des Collectivités Territoriales,
- Vu l'arrêté du 20 décembre 2024 relatif à l'instruction budgétaire et comptable M57 applicable aux collectivités territoriales uniques, aux métropoles et à leurs établissements publics administratifs,
- Vu la délibération n° 260414_022 du 14 Avril 2026 portant Débat d'Orientation Budgétaire pour l'exercice 2026,

Le **Budget supplémentaire** est un acte de report et d'ajustement. Il a pour objet de permettre à l'assemblée délibérante :

- d'intégrer les restes à réaliser et les soldes d'exécution issus de l'exercice précédent ,
- de procéder à des ajustements, des virements de crédits et des inscriptions nouvelles, rendus nécessaires par l'évolution de l'exécution budgétaire ou par les engagements pris lors de l'adoption du budget primitif.

La section de fonctionnement

La section de fonctionnement intègre le résultat excédentaire de l'exercice 2025, les restes à réaliser issus de cet exercice, ainsi que les ajustements nécessaires en recettes et en dépenses rendus nécessaires par l'évolution de l'exécution budgétaire.

	BUDGET PRIMITIF 2026	PROPOSITIONS NOUVELLES	RESTES A REALISER 2025	BUDGET SUPPLEMENTAIRE 2026
TOTAL DES DEPENSES DE FONCTIONNEMENT	91 680 300,00 €			100 032 182,07 €
011 Charges à caractère général	10 317 269,00 €	270 000,00 €		10 587 269,00 €
012 Charges de personnel et frais assimilés	60 000 000,00 €			60 000 000,00 €
014 Atténuation de produits	107 836,00 €			107 836,00 €
65 Autres charges de gestion	9 423 769,00 €	730 000,00 €	99 344,95 €	10 253 113,95 €
TOTAL DES DEPENSES DE GESTION COURANTE	79 848 874,00 €			80 948 218,95 €
66 Charges financières	2 162 000,00 €			2 162 000,00 €
67 Charges spécifiques	111 000,00 €			111 000,00 €
68 Provisions	100 000,00 €	- €		100 000,00 €
TOTAL DES DEPENSES REELLES DE FONCTIONNEMENT	82 221 874,00 €			83 321 218,95 €
023 Virement à la section d'investissement	6 858 426,00 €	7 252 537,12 €		14 110 963,12 €
042 Opérations d'ordre de transfert entre sections	2 600 000,00 €			2 600 000,00 €
TOTAL DES DEPENSES D'ORDRE DE FONCTIONNEMENT	9 458 426,00 €			16 710 963,12 €
D002 Déficit de fonctionnement reporté				- €
TOTAL DES RECETTES DE FONCTIONNEMENT	91 680 300,00 €			100 032 182,07 €
013 Atténuation de charges (sauf icne)	1 010 000,00 €			1 010 000,00 €
70 Produits et taxes	1 865 800,00 €	400 000,00 €		2 265 800,00 €
73 Impôts et taxes	37 700 000,00 €			37 700 000,00 €
731 Fiscalité locale	27 161 500,00 €	133 478,00 €		27 294 978,00 €
74 Dotations, participations	20 994 000,00 €	942 865,00 €		21 936 865,00 €
75 Autres produits de gestion	825 000,00 €	200 000,00 €		1 025 000,00 €
TOTAL DES RECETTES DE GESTION COURANTE	89 556 300,00 €			90 432 643,00 €
76 Produits financiers	364 000,00 €			364 000,00 €
77 Produits spécifiques	100 000,00 €			100 000,00 €
78 Reprise sur amortissement, dépréciation et provisions	- €			- €
TOTAL DES RECETTES REELLES DE FONCTIONNEMENT	90 020 300,00 €			90 896 643,00 €
042 Opérations d'ordre de transfert entre sections	1 660 000,00 €			1 660 000,00 €
TOTAL DES RECETTES D'ORDRE DE FONCTIONNEMENT	1 660 000,00 €			1 660 000,00 €
R002 Exédent de fonctionnement reporté		7 475 539,07 €		7 475 539,07 €

🕒 **Les recettes de fonctionnement :**

Report du résultat de fonctionnement 2025

Le résultat de fonctionnement positif de l'exercice 2025 a été affecté au Budget Supplémentaire à hauteur de 7 475 539,07 €. Cet excédent significatif traduit la bonne maîtrise des dépenses de fonctionnement et la solidité des recettes de la collectivité sur l'exercice écoulé.

Libellé	Montant
Report du résultat de fonctionnement 2025	7 475 539,07 €

Propositions nouvelles au budget supplémentaire 2026 :

Les ajustements de recettes de fonctionnement découlent des notifications reçues en cours d'année, des décisions tarifaires adoptées par l'assemblée, ainsi que des travaux de fiabilisation comptable menés par les services. Le solde net de ces ajustements s'élève à 876 343 €.

Chapitre	Montant
Chapitre 70 « Produits et Taxes » : impact de la cantine à 1€	- 400 000 €
Chapitre 731 « Fiscalité locale » : ajustement de la recette suite à la notification de l'état des bases fiscales	133 478 €
Chapitre 74 « Dotations, participations » : ajustement des dotations suite aux notifications reçues	942 865 €
Dotation Forfaitaire des Communes (DFC)	155 044 €
Dotation d'Aménagement des Communes (DACOM)	916 838 €
Compensation au titre des exonérations de taxe foncière et de taxe d'habitation (COMPEX)	-129 017 €
Chapitre 75 « Autres produits de gestion » : fiabilisation et constatations de recette antérieures	200 000 €
Total	876 343 €

🕒 **Les dépenses de fonctionnement**

Restes à réaliser 2025

Les restes à réaliser en dépenses de fonctionnement reportés au budget supplémentaire concernent exclusivement des subventions dues à des associations du secteur Petite Enfance, dont les mandatements n'ont pu être émis avant la clôture de l'exercice 2025. Ils s'élèvent à 99 344,95 € au chapitre 65.

Chapitre	Montant
Chapitre 65 « Autres charges de gestion »	99 344,95 €
Association L'Ile O Z'Enfants 1	27 €
Association Babyland Carré Fayard	39 311 €
Association Babyland Cressonnière	19 346 €
Association Marylou	23 260,95 €
Association Case Marmaille Saint-André	17 400 €

Propositions nouvelles au Budget Supplémentaire 2026 :

Les propositions nouvelles en dépenses de fonctionnement visent à ajuster les dotations en fonction de l'évolution des besoins constatés, et à assurer le financement des opérations d'investissement par virement de section. Elles s'élèvent à 8 252 537,12 €.

Chapitre	Montant
Chapitre 011 « Charges à caractère général »	270 000 €
Renforcement des crédits alimentation du Pôle restauration scolaire	250 000 €
Ajustement divers	20 000 €
Chapitre 65 « Autres charges de gestion »	730 000 €
Renforcement du soutien au CCAS	700 000 €
Ajustement divers (SACEM, subvention au Colosse...etc)	30 000 €
Chapitre 023 « Virement à la section d'investissement » : assure le financement des opérations d'investissement inscrites au budget supplémentaire	7 252 537,12 €
Total	8 252 537,12 €

La section d'investissement

La section d'investissement intègre le déficit d'investissement reporté de l'exercice 2025, les restes à réaliser issus de cet exercice, ainsi que les ajustements budgétaires nécessaires à la poursuite du programme d'investissement de la Ville.

	BUDGET PRIMITIF 2026	PROPOSITIONS NOUVELLES	R	
TOTAL DES DEPENSES D'INVESTISSEMENT	32 252 106,83 €			46 446 490,53 €
20 Immobilisations incorporelles	1 727 500,00 €	546 518,80 €		2 611 554,42 €
204 Subventions d'équipement	500 000,00 €	363 233,77 €		863 233,77 €
21 Immobilisation corporelles	11 471 268,34 €	3 757 784,55 €		15 786 542,81 €
23 Immobilisations en cours	7 558 707,38 €	1 085 000,00 €		9 244 599,48 €
TOTAL DES DEPENSES D'EQUIPEMENT	21 257 475,72 €			28 505 930,48 €
16 Emprunts et dettes assimilées	7 534 235,59 €			7 534 235,59 €
27 Autres immobilisations financières	1 000 395,52 €			1 571 777,58 €
13 Subventions d'investissement	- €			- €
TOTAL DES DEPENSES FINANCIERES	8 534 631,11 €			9 106 013,17 €
TOTAL DES DEPENSES REELLES D'INVESTISSEMENT	29 792 106,83 €			37 611 943,65 €
040 Opérations d'ordre de transfert entre sections	1 660 000,00 €			1 660 000,00 €
041 Opérations patrimoniales	800 000,00 €	700 000,00 €		1 500 000,00 €
TOTAL DES DEPENSES D'ORDRE D'INVESTISSEMENT	2 460 000,00 €			3 160 000,00 €
R001 - Déficit d'investissement reporté		5 674 546,88 €		5 674 546,88 €

TOTAL DES RECETTES D'INVESTISSEMENT	32 252 106,83 €			46 446 490,53 €
13 Subventions d'investissement	6 437 057,83 €	- 1 500 000,00 €		9 946 048,13 €
16 Emprunts et dettes assimilées	9 000 000,00 €			9 000 000,00 €
204-subvention d'équipement versées				- €
23 Immobilisations en cours	1 000 000,00 €			1 000 000,00 €
TOTAL DES RECETTES D'EQUIPEMENT	16 437 057,83 €			19 946 048,13 €
10 Dot et fonds divers (sauf 1068)	3 100 000,00 €			3 100 000,00 €
1068 Excédents de fonctionnement capitalisés	- €	2 732 856,28 €		2 732 856,28 €
27 Autres immobilisations financières	- €			- €
024 - Produits de cession	2 456 623,00 €			2 456 623,00 €
TOTAL DES RECETTES FINANCIERES	5 556 623,00 €			8 289 479,28 €
TOTAL DES RECETTES REELLES D'INVESTISSEMENT	21 993 680,83 €			28 235 527,41 €
021 Virement de la section de fonct.	6 858 426,00 €	7 252 537,12 €		14 110 963,12 €
040 Opérations d'ordre de transfert entre sections	2 600 000,00 €			2 600 000,00 €
041 Opérations patrimoniales	800 000,00 €	700 000,00 €		1 500 000,00 €
TOTAL RECETTES D'ORDRE D'INVESTISSEMENT	10 258 426,00 €			18 210 963,12 €
R001 Excédent d'investissement reporté				- €

🕒 Les recettes d'investissement

Excédent de fonctionnement capitalisés

Les recettes d'investissement intègrent l'excédent de fonctionnement capitalisés inscrit au chapitre 1068 pour un montant de 2 732 856,28 €.

Restes à réaliser 2025

Le report de subventions d'investissement au chapitre 13 s'élève à 5 008 990,30 €. Ces subventions ont été notifiées par les organismes financeurs mais n'avaient pas encore donné lieu à encaissement à la clôture de l'exercice 2025. Elles couvrent un large éventail d'opérations structurantes :

Opérations	Montant reporté
Schéma d'éclairage public (EDF)	1 544 000 €
Pôle de service de Ravine Creuse (Etat)	478 474,30 €
Réhabilitation et surélévation du local de la Police Municipale (Etat)	500 000 €
Acquisition d'un parc de véhicule électrique (Département)	311 500,00 €
Aménagement de l'espace Boulodrome Colosse (Département)	240 000 €
Aménagement du Chemin Rio avec modes doux (Département)	490 000 €
Aménagement des voies centre ville et Ravine-Creuse (Département)	1 445 016 €
Total	5 008 990,30 €

Propositions nouvelles 2026 :

Les propositions nouvelles en recettes d'investissement comprennent les éléments suivants :

Chapitre	Montant
Chapitre 13 « Subventions d'investissement » (ajustement de la subvention d'investissement attendue)	- 1 500 000 €
Chapitre 021 « Virement de la section de fonctionnement »	7 252 537,12 €
Chapitre 041 « Opérations patrimoniale » (gestion des avances forfaitaires)	700 000,00 €
Total	6 452 537,12 €

Les dépenses d'investissement

Déficit d'investissement reporté

Le déficit d'investissement constaté à l'issue de l'exercice 2025 s'élève à 5 674 546,88 €. Il est repris intégralement en dépenses au budget supplémentaire 2026, conformément aux règles budgétaires applicables aux collectivités territoriales.

Libellé	Montant
Déficit d'investissement reporté	5 674 546,88 €

Restes à réaliser 2025

Les restes à réaliser 2025, reportés au budget supplémentaire, s'élèvent à 2 067 299,70 € et se répartissent par chapitre comme suit :

Chapitre / Opération	Montant
Chapitre 20 « Immobilisations incorporelles » (total)	337 535,62 €
Logiciel métier	57 626,40 €
Etudes diverses	48 475,94 €
Etudes pour la réhabilitation médiathèque (classe immersive)	69 005,30 €
Etudes pour les travaux de voirie (ZAE Chemin Lefaguyes, Mascareigne, Bourbon, Ile de France, chemin fantaisie, chemin lagourgue partie (échangeur), ZAE Cocoteraie et Andropolis, études circulation)	98 823,97 €
Etudes pour la réhabilitation du stade Soune Seyne	63 604,01 €
Chapitre 21 « Immobilisations corporelles »	557 489,92 €
Réhabilitation des écoles	259 234,51 €
Réhabilitation des structures enfance	44 495,85 €
Diverses acquisitions (groupe électrogène...etc) et divers travaux	119 429,70 €
Travaux pour le boulodrome du Colosse	22 132,96 €
Travaux pour la Maison du Handicap	24 539,75 €
Chapitre 23 « Immobilisations en cours»	600 892,10 €
Travaux pour la réhabilitation de la mairie de Champ Borne	111 037,23 €
Réhabilitation des écoles	86 096,14 €
Travaux de voirie (chemin du centre, mascareigne, avenue île de france, avenue de bourbon...etc)	124 958,99 €
Travaux pour le stade de la cressonnière	44 277,18 €
Travaux pour le plateau mille roches	88 670,45 €
Travaux pour le gymnase Joseph Bédier	72 314,19 €
Divers travaux (espace culturel de Bras des chevrettes, modernisation de l'éclairage public en led, cuisine centrale)	73 537,92 €
Chapitre 27 « Autres immobilisations financières» : portage EPFR	571 382 ,06 €
Total	2 067 299,70 €

Propositions nouvelles 2026 :

Les propositions nouvelles en dépenses d'investissement s'élèvent à 6 452 537,12 € dont 5 389 303,35 € au titre du Programme Pluriannuel d'Investissement (PPI). Elles traduisent la poursuite de la stratégie d'investissement de la Ville dans les domaines de l'éducation, du cadre de vie, de la sécurité, du sport et des infrastructures.

Chapitre 20 « Immobilisations incorporelles » (+546 518,80 €)

Opération Ville / Nature	Montant
Bâtiment administratif (études)	80 000 €
Infrastructures culturelles (études)	47 700 €
Écoles confort thermique (études)	250 000 €
Aménagement touristique colosse (études)	40 000 €
Garance (ajustement technique – chapitre 21 «Immobilisations corporelles » vers le chapitre 20 « Immobilisations incorporelles »)	250 000,00 €
Logement Très Sociaux (ajustement technique – chapitre 20 « Immobilisations incorporelles » vers chapitre 21 «Immobilisations corporelles »)	-305 000 €
Équipement de proximité (études)	50 000 €
Équipement sportif (études)	82 000 €
Dispositif de vidéo protection (études)	49 218,80 €
Enfance (études)	2 600 €
Total chapitre 20	546 518,80 €

Chapitre 21 « Immobilisations corporelles » (+3 757 784,55 €)

Opération Ville / Nature	Montant
Enfance (Les lutins)	50 000 €
Ecole - Travaux correctifs	250 000,00 €
Ecole - Verdissement	270 000,00 €
Bâtiment Administratif	90 000 €
Cuisine centrale et Réfectoires	150 000 €
Aménagement touristique Colosse (ajustement technique – chapitre 23 « Immobilisations en cours » vers chapitre 21 « Immobilisations corporelles »)	400 000,00 €
Logement Très Sociaux	600 000,00 €
Acquisition de moyens informatiques	400 000,00 €
Acquisition de machinerie	30 000,00 €
Garance (ajustement technique – chapitre 21 « Immobilisations corporelles » vers le chapitre 20 « Immobilisations incorporelles »)	-250 000 €
Équipement de proximité (dont aires de jeux dans les quartiers)	125 000 €
Dispositif de vidéo protection	300 000 €
Équipement sportif	393 000 €
Bornes incendies	160 000 €
Voiries secondaires	200 000 €
Foncier	40 000 €
Dépenses imprévues (inscription PPI — équilibre section)	549 784,55 €
Total chapitre 21	3 757 784,55 €

Chapitre 23 « Immobilisations en cours » (+ 1 085 000 €)

Nature	Montant
Avenue Ile de France	1 200 000 €
Aménagement touristique Colosse (ajustement technique – chapitre 23 « Immobilisations en cours » vers chapitre 21 « Immobilisations corporelles »)	-400 000,00 €
Maison Martin Valliamée	150 000 €
Ecole confort thermique	125 000 €
Salle Jeanne D'arc	10 000 €
Total chapitre 23	1 085 000 €

Chapitre 204 « Autres immobilisations financières » (363 233,77 €) : le crédit supplémentaire correspond à l'ajustement de la subvention d'équipement pour les budgets Colosse et GIP

Chapitre 041 « Opérations patrimoniales » (700 000 €) : ces crédits sont destinés au remboursement des avances forfaitaires liées aux opérations sur le budget Ville.

L'épargne

Les indicateurs d'épargne permettent d'apprécier la capacité de l'investissement à partir de ses ressources propres de fonctionnement. Le budget supplémentaire 2026 ajuste ces indicateurs comme suit :

- Epargne de gestion à hauteur de 1 237 424,05 €
- Epargne brute : 9 075 424,05€
- Épargne net : 1 541 188,46

Avis de la commission : Favorable

Après en avoir délibéré, le conseil municipal décide, à la majorité des suffrages exprimés par :

34 pour

11 contre

NAUD CARPANIN Marie Hélène, VOULAMALE Jismy, PAULCAN Doly, VIRAPOULLE Jean-Marie, VIRAPOULLE Laurent, RABOT David, THERMEA Judex, DESIRE Olivier, APPAVOULLE Lindsay Joëlle, BENOIT Sabrina, CANIGUY Juanita

Article Unique :

- D'approuver le Budget Supplémentaire – Budget Principal de la Ville de Saint-André pour l'exercice 2026, tel qu'il a été diffusé dans le rapport général.

Conformément à la loi relative à l'engagement dans la vie locale et à la proximité de l'action publique, la présente délibération fera l'objet d'une publication sur le site internet de la ville dans un délai de huit jours suivant le conseil.

Pour extrait conforme
Saint-André le